



ΕΛΛΗΝΙΚΗ ΔΗΜΟΚΡΑΤΙΑ  
HELLENIC REPUBLIC

ΕΛΛΗΝΙΚΗ ΣΤΑΤΙΣΤΙΚΗ ΑΡΧΗ  
HELLENIC STATISTICAL AUTHORITY

# Η ΕΛΛΗΝΙΚΗ ΟΙΚΟΝΟΜΙΑ THE GREEK ECONOMY

20 Ιουλίου/ 20 July 2018

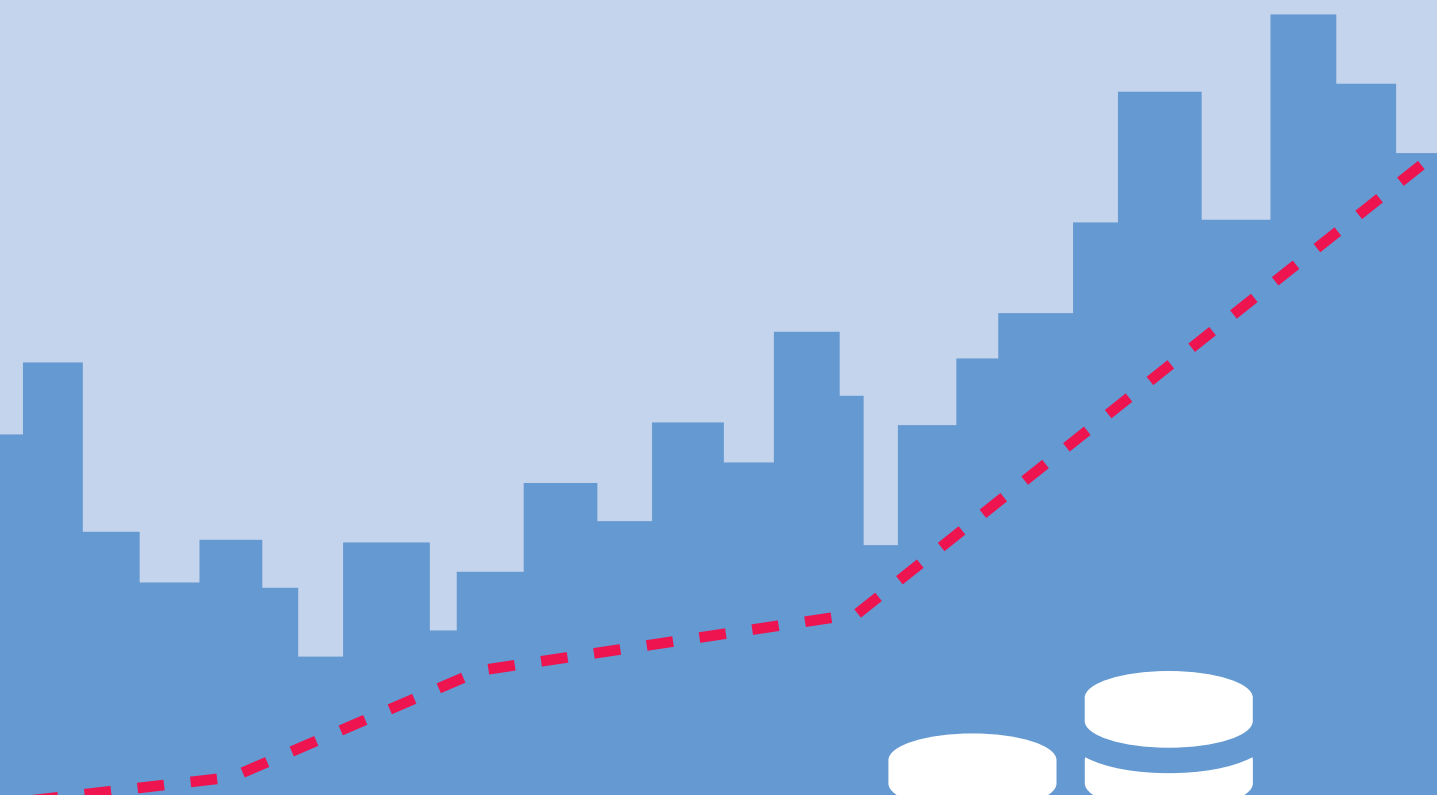

## ΠΡΟΛΟΓΟΣ

Το δημοσίευμα **Η Ελληνική Οικονομία** στοχεύει να παρουσιάσει τα πιο πρόσφατα και σημαντικά οικονομικά στοιχεία για την Ελλάδα με τρόπο σαφή και εμπειριστατωμένο. Το δημοσίευμα, γραμμένο στην ελληνική και αγγλική γλώσσα, απευθύνεται σε χρήστες που αναζητούν επικαιροποιημένα στοιχεία, όσον αφορά στις τελευταίες οικονομικές εξελίξεις, καθώς και πιο μακροπρόθεσμες οικονομικές τάσεις. Παρέχει πληροφορίες για τους κύριους οικονομικούς δείκτες, καθώς και στατιστικές χρονοσειρές που καταρτίζονται, κυρίως, από την Ελληνική Στατιστική Αρχή (ΕΛΣΤΑΤ).

Για περισσότερες πληροφορίες σχετικά με το δημοσίευμα **Η Ελληνική Οικονομία**, μπορείτε να απευθύνεστε στη Διεύθυνση Στατιστικής Πληροφόρησης και Εκδόσεων της ΕΛΣΤΑΤ (τηλ. 213 1352021, email: [data.dissem@statistics.gr](mailto:data.dissem@statistics.gr)).

Υποδείξεις και προτάσεις για το περιεχόμενο του δημοσιεύματος είναι ευπρόσδεκτες.



Αθανάσιος Κων. Θανόπουλος  
Πρόεδρος της ΕΛΣΤΑΤ

## **FOREWORD**

*The Greek Economy* publication aims to provide the latest key economic information on Greece in a clear and comprehensive manner. Written in both the Greek and English languages, it is designed for users of statistics who seek updated information on recent economic developments, as well as long-term economic trends. It provides information on major economic indicators and time series compiled mostly by the Hellenic Statistical Authority (ELSTAT).

For further information on the data and statistics provided in **The Greek Economy**, please contact the Statistical Information and Publications Division of ELSTAT (tel: +30 213 1352317, e-mail: [data.dissem@statistics.gr](mailto:data.dissem@statistics.gr)).

*We welcome any suggestions on the content of the publication.*

A handwritten signature in black ink, appearing to read 'Athanasios C. Thanopoulos', with a stylized flourish extending to the right.

Athanasios C. Thanopoulos  
President of ELSTAT

#### ΝΕΑ ΚΑΙ ΑΝΑΘΕΩΡΗΜΕΝΑ ΣΤΟΙΧΕΙΑ ΣΕ ΑΥΤΗΝ ΤΗΝ ΕΚΔΟΣΗ – NEW AND REVISED DATA IN THIS ISSUE

- Δημόσια οικονομικά (νέα)
- Κύρια μεγέθη Γενικής Κυβέρνησης (νέα)
- Βιομηχανία (κύκλος εργασιών, όγκος)  
(νέα και αναθεωρημένα)
- Οικοδομική Δραστηριότητα (νέα)
- Μουσεία και Αρχαιολογικοί Χώροι (νέα)
- Εθνικός Δείκτης Τιμών Καταναλωτή (νέα)
- Εναρμονισμένος Δείκτης Τιμών Καταναλωτή (νέα)
- Εναρμονισμένος Δείκτης Τιμών Καταναλωτή με Σταθερούς Φόρους (νέα)
- Πυρήνας Πληθωρισμού (νέα)
- Πίνακες διεθνών συγκρίσεων (νέα και αναθεωρημένα)
- Public finance (new)
- Main aggregates of General Government (new)
- Industry (turnover, volume)  
(new and revised)
- Building Activity (new)
- Museums and Archaeological Sites (new)
- Consumer Price Index (new)
- Harmonized Index of Consumer Prices (new)
- Harmonized Index of Consumer Prices at Constant Tax Rates (new)
- Core Inflation (new)
- Tables of international comparisons (new and revised)

## ΠΕΡΙΕΧΟΜΕΝΑ — CONTENTS

	Σελίδα Page	
Πίνακας 1. Επιλεγμένοι οικονομικοί δείκτες, 2005 - 2017	6	Table 1. Selected economic indicators, 2005 - 2017
Πίνακας 2. Ακαθάριστο Εγχώριο Προϊόν σε τρέχουσες τιμές, 2006 - 2017	8	Table 2. Gross Domestic Product at current prices, 2006 - 2017
Πίνακας 3. Ακαθάριστο Εγχώριο Προϊόν σε σταθερές τιμές 2010, 2006 - 2017	8	Table 3. Gross Domestic Product at constant prices of 2010, 2006 - 2017
Πίνακας 4. Ακαθάριστο Εγχώριο Προϊόν, ετήσιες μεταβολές όγκου, 2006 - 2017	10	Table 4. Gross Domestic Product, annual volume changes, 2006 - 2017
Πίνακας 5. Ακαθάριστο Εγχώριο Προϊόν σε τρέχουσες τιμές, τριμηνιαία στοιχεία, 2014 - 2018	12	Table 5. Gross Domestic Product at current prices, quarterly data, 2014 - 2018
Πίνακας 6. Ακαθάριστο Εγχώριο Προϊόν, έτος αναφοράς 2010, τριμηνιαία στοιχεία, 2014 - 2018	12	Table 6. Gross Domestic Product, reference year 2010, quarterly data, 2014 - 2018
Πίνακας 7. Ακαθάριστο Εγχώριο Προϊόν, ετήσιες μεταβολές όγκου, τριμηνιαία στοιχεία, 2014 - 2018	14	Table 7. Gross Domestic Product, annual volume changes, quarterly data, 2014 - 2018
Πίνακας 8. Αποταμίευση - Επενδύσεις, 2011 - 2016	16	Table 8. Savings - Investment, 2011 - 2016
Πίνακας 9. Εθνικοί Λογαριασμοί - Μισθοί, παραγωγικότητα και κόστος εργασίας, 2012 - 2017	17	Table 9. National Accounts - Wages, productivity and labour cost, 2012 - 2017
Πίνακας 10. Εθνικοί Λογαριασμοί - Μισθοί, παραγωγικότητα και κόστος εργασίας, τριμηνιαία στοιχεία, 2016 - 2018	17	Table 10. National Accounts - Wages, productivity and labour cost, quarterly data, 2016 - 2018
Πίνακας 11. Κύρια μεγέθη Γενικής Κυβέρνησης, 2008 - 2017	18	Table 11. Main aggregates of General Government, 2008 - 2017
Πίνακας 12. Κύρια μεγέθη Γενικής Κυβέρνησης, τριμηνιαία στοιχεία, 2015 - 2018	22	Table 12. Main aggregates of General Government, quarterly data, 2015 - 2018
Πίνακας 13. Χρέος Γενικής Κυβέρνησης, 2007 - 2018	26	Table 13. General Government Debt, 2007 - 2018
Πίνακας 14. Πληθυσμός ηλικίας 15 ετών και άνω, κατά κατάσταση απασχόλησης, τριμηνιαία στοιχεία, 2011 - 2018	28	Table 14. Population aged 15 years and over by employment status, quarterly data, 2011 - 2018
Πίνακας 15. Ποσοστό (%) ανεργίας για το σύνολο του πληθυσμού, για άρρενες - θήλικες και για άτομα ηλικίας 15 - 29 ετών, 2005 - 2017	30	Table 15. Unemployment rate (%) for total population, males - females and for persons aged 15 - 29 years, 2005 - 2017
Πίνακας 16. Απασχολούμενοι 15 ετών και άνω, κατά κλάδο οικονομικής δραστηριότητας, 2006 - 2018	30	Table 16. Employed persons aged 15 years and over by branch of economic activity, 2006 - 2018
Πίνακας 17. Δείκτες οικονομικής δραστηριότητας, 2015 - 2018	32	Table 17. Indices of economic activity, 2015 - 2018
Πίνακας 18. Εθνικός ΔΤΚ, Εν. ΔΤΚ, Εν. ΔΤΚ-ΣΦ, Πυρήνας Πληθωρισμού και ΔΤΠΒ, 2014 - 2018	38	Table 18. CPI, HICP, HICP-CT, Core Inflation and PPI, 2014 - 2018
Πίνακας 19. Εμπορικό ισοζύγιο, 2007 - 2017	40	Table 19. External trade balance, 2007 - 2017
Πίνακας 20. Εμπορικό ισοζύγιο, τριμηνιαία στοιχεία, 2014 - 2018	42	Table 20. External trade balance, quarterly data, 2014 - 2018
Πίνακας 21. Εισαγωγές - Αφίξεις, Εξαγωγές - Αποστολές, κατά προέλευση/προορισμό, με πετρελαιοειδή, 2007 - 2017	44	Table 21. Imports - Arrivals, Exports - Dispatches, by area of origin/destination, including oil products, 2007 - 2017
Πίνακας 22. Εισαγωγές - Αφίξεις, Εξαγωγές - Αποστολές, κατά προέλευση/προορισμό, χωρίς πετρελαιοειδή, 2007 - 2017	46	Table 22. Imports - Arrivals, Exports - Dispatches, by area of origin/destination, excluding oil products, 2007 - 2017
Πίνακας 23. Εισαγωγές - Αφίξεις, Εξαγωγές - Αποστολές, κατά προέλευση/προορισμό, με πετρελαιοειδή, τριμηνιαία στοιχεία, 2014 - 2018	48	Table 23. Imports - Arrivals, Exports - Dispatches, by area of origin/destination, including oil products, quarterly data, 2014 - 2018
Πίνακας 24. Εισαγωγές - Αφίξεις, Εξαγωγές - Αποστολές, κατά προέλευση/προορισμό, χωρίς πετρελαιοειδή, τριμηνιαία στοιχεία, 2014 - 2018	50	Table 24. Imports - Arrivals, Exports - Dispatches, by area of origin/destination, excluding oil products, quarterly data, 2014 - 2018
Πίνακας 25. Εισαγωγές - Αφίξεις, Εξαγωγές - Αποστολές, κατά χώρα προέλευσης/προορισμού, με πετρελαιοειδή, 2005, 2010, 2017	52	Table 25. Imports - Arrivals, Exports - Dispatches, by area of origin/destination, including oil products, 2005, 2010, 2017
Πίνακας 26. Εισαγωγές - Αφίξεις, κατά κύριες κατηγορίες προϊόντων της ΤΤΔΕ, 2007 - 2017	54	Table 26. Imports - Arrivals, by main product categories according to SITC, 2007 - 2017
Πίνακας 27. Εξαγωγές - Αποστολές, κατά κύριες κατηγορίες προϊόντων της ΤΤΔΕ, 2007 - 2017	56	Table 27. Exports - Dispatches, by main product categories according to SITC, 2007 - 2017
Πίνακας 28. Συγκεντρωτική Λογιστική Κατάσταση των Νομισματικών Χρηματοπιστωτικών Ιδρυμάτων (NXI), 2012 - 2018	58	Table 28. Aggregated Balance Sheet of Monetary Financial Institutions (MFIs), 2012 - 2018
Πίνακας 29. Επιλεγμένοι οικονομικοί δείκτες χωρών Ευρωζώνης	60	Table 29. Selected economic indicators of the Eurozone countries
Πίνακας 30. Επιλεγμένοι οικονομικοί δείκτες των κυριότερων χωρών - εισαγωγέων ελληνικών προϊόντων	62	Table 30. Selected economic indicators of the main importers of Greek products

Πίνακας 1. ΕΛΛΑΣ: ΕΠΙΛΕΓΜΕΝΟΙ ΟΙΚΟΝΟΜΙΚΟΙ ΔΕΙΚΤΕΣ, 2005 - 2017

	2005	2006	2007	2008	2009	2010	2011
<i>(% μεταβολή, εκτός άλλης αναφοράς)</i>							
<i>Εγχώρια οικονομία</i>							
ΑΕΠ σε τιμές έτους αναφοράς 2010	0.6	5.7	3.3	-0.3	-4.3	-5.5	-9.1
Συνολική εγχώρια ζήτηση (συμβολή)	0.2	8.5	5.9	-0.7	-7.3	-7.4	-12.0
Ιδιωτική κατανάλωση	3.2	2.8	4.1	3.6	-1.7	-6.5	-9.7
Δημόσια κατανάλωση	4.1	6.8	5.4	-2.3	2.0	-4.2	-7.0
Ακαθάριστος σχηματισμός πάγιου κεφαλαίου	-11.9	19.4	15.9	-7.2	-13.9	-19.3	-20.5
Εξαγωγές αγαθών και υπηρεσιών	3.3	5.2	10.6	3.5	-18.5	4.9	0.0
Εισαγωγές αγαθών και υπηρεσιών	0.9	13.3	15.5	1.3	-20.4	-3.4	-9.4
Αποπληθωριστής ΑΕΠ	2.2	3.5	3.4	4.3	2.6	0.7	0.8
ΑΕΠ σε τρέχουσες τιμές (δισεκατομμύρια €)	199.2	217.9	232.7	242.0	237.5	226.0	207.0
ΑΕΠ σε τρέχουσες τιμές	2.9	9.3	6.8	4.0	-1.8	-4.8	-8.4
Εθνικός ΔΤΚ <sup>(1)</sup> (μέσος δείκτης 12μήνου)	3.5	3.2	2.9	4.2	1.2	4.7	3.3
Εν. ΔΤΚ <sup>(2)</sup> (μέσος δείκτης 12μήνου)	3.5	3.3	3.0	4.2	1.3	4.7	3.1
Πυρήνας Πληθωρισμού <sup>(3)</sup> (μέσος δείκτης 12μήνου)	3.3	2.2	2.7	2.9	2.4	2.7	1.0
Ανεργία (μέσο ετήσιο ποσοστό)	10.0	9.0	8.4	7.8	9.6	12.7	17.9
<i>(% του ΑΕΠ)</i>							
<i>Δημόσια οικονομικά (Γενική Κυβέρνηση)</i>							
Σύνολο εσόδων		39.2	40.4	40.7	38.9	41.3	43.8
Σύνολο δαπανών		45.1	47.1	50.8	54.1	52.5	54.1
Πρωτογενείς δαπάνες		40.7	42.6	46.0	49.0	46.6	46.8
Ισοζύγιο Γενικής Κυβέρνησης		-5.9	-6.7	-10.2	-15.1	-11.2	-10.3
Πρωτογενές ισοζύγιο		-1.5	-2.2	-5.4	-10.1	-5.3	-3.0
Χρέος Γενικής Κυβέρνησης κατά Μάαστριχτ <sup>(4)</sup>		103.6	103.1	109.4	126.7	146.2	172.1
<i>Ισοζύγιο πληρωμών<sup>(5)(6)(7)</sup></i>							
Ισοζύγιο τρεχουσών συναλλαγών	-8.9	-11.5	-15.2	-15.1	-12.3	-11.4	-10.0
Ισοζύγιο αγαθών και υπηρεσιών	-7.6	-9.7	-11.9	-11.9	-9.1	-8.1	-6.1
Εξαγωγές αγαθών και υπηρεσιών	21.3	21.2	22.4	23.2	18.9	21.9	25.3
Εισαγωγές αγαθών και υπηρεσιών	28.9	30.9	34.2	35.0	28.0	30.0	31.5
Ισοζύγιο δευτερογενών εισοδημάτων	0.0	0.2	-0.5	-0.1	-0.4	-0.8	-0.7
Ισοζύγιο πρωτογενών εισοδημάτων	-1.3	-1.9	-2.8	-3.1	-2.8	-2.5	-3.2
Καθαρή διεθνής επενδυτική θέση	-75.6	-82.6	-93.7	-75.8	-87.5	-99.0	-88.8
<i>(% μεταβολή, εκτός άλλης αναφοράς)</i>							
<i>Επιτόκια και χρηματοδότηση<sup>(5)</sup></i>							
Επιτόκιο δανεισμού <sup>(8)</sup>	5.9	6.7	7.2	7.2	5.7	6.5	7.6
Χρηματοδότηση του ιδιωτικού τομέα <sup>(9)</sup>	21.2	21.1	21.5	15.9	4.1	0.0	-3.1
<i>Συναλλαγματικές ισοτιμίες<sup>(5)</sup></i>							
Ονομαστική σταθμισμένη συναλλαγματική ισοτιμία	-1.0	0.0	1.3	2.4	1.2	-2.8	0.5
Πραγματική σταθμισμένη συναλλαγματική ισοτιμία (με βάση τον ΔΤΚ)	-0.1	0.8	1.6	2.4	1.5	-0.4	0.3

Πηγή: ΕΛΣΤΑΤ, εκτός άλλης αναφοράς.

(1) ΔΤΚ: Δείκτης Τιμών Καταναλωτή (εθνικός).

(2) Εν. ΔΤΚ: Εναρμονισμένος ΔΤΚ.

(3) Πυρήνας Πληθωρισμού: ΔΤΚ, χωρίς διατροφή, ποτά, καπνό και ενέργεια.

(4) Το χρέος όπως ορίζεται από τη Συνθήκη του Μάαστριχτ.

(5) Πηγή: Τράπεζα της Ελλάδος.

(6) Βασίζεται στη νέα μεθοδολογία κατάρτισης του Ισοζυγίου Πληρωμών (BPM6).

(7) Από τον Ιανουάριο 2009, η κατάρτιση του ισοζυγίου αγαθών βασίζεται στα στοιχεία εξωτερικού εμπορίου της Ελληνικής Στατιστικής Αρχής (ΕΛΣΤΑΤ) στη θέση των στοιχείων διακανονισμού τραπεζικών συναλλαγών, που χρησιμοποιούνταν μέχρι πρότινος.

(8) Δάνεια σε επιχειρήσεις, μέχρι 1 έτος. Ποσοστό στο τέλος Δεκεμβρίου, μη περιλαμβανομένων των επιβαρύνσεων.

(9) Εξέλιξη της εγχώριας χρηματοδότησης των νοικοκυριών και επιχειρήσεων.

(10) Περιλαμβάνει μείωση του χρέους στο πλαίσιο του προγράμματος ανταλλαγής ομολόγων (PSI).

Table 1. GREECE: SELECTED ECONOMIC INDICATORS, 2005 - 2017

	2012	2013	2014	2015	2016	2017
<i>(% change, unless otherwise indicated)</i>						
<i>Domestic economy</i>						
GDP prices of reference year 2010	-7.3	-3.2	0.7	-0.3	-0.2	1.4
Total domestic demand (contribution)	-10.5	-4.4	0.9	-1.2	0.4	1.5
Private consumption	-8.0	-2.6	0.6	-0.5	0.0	0.1
Public consumption	-6.0	-6.4	-1.4	1.2	-1.5	-1.1
Gross fixed capital formation	-23.5	-8.4	-4.7	-0.3	1.6	9.6
Exports of goods and services	1.2	1.5	7.7	3.1	-1.8	6.8
Imports of goods and services	-9.1	-2.4	7.7	0.4	0.3	7.2
GDP deflator	-0.4	-2.4	-1.8	-1.0	-1.0	0.7
GDP at current prices (billion €)	191.2	180.7	178.7	176.3	174.2	177.7
GDP at current prices	-7.6	-5.5	-1.1	-1.3	-1.2	2.0
CPI <sup>(1)</sup> (annual average)	1.5	-0.9	-1.3	-1.7	-0.8	1.1
HICP <sup>(2)</sup> (annual average)	1.0	-0.9	-1.4	-1.1	0.0	1.1
Core Inflation <sup>(3)</sup> (annual average)	-0.3	-2.8	-1.4	-1.3	-0.4	0.0
Unemployment (annual average rate)	24.4	27.5	26.5	24.9	23.5	21.5
<i>Public finance (General Government)</i>						
Total revenues	46.9	49.1	46.6	48.2	50.2	48.8
Total expenditures	55.7	62.3	50.2	53.8	49.5	48.0
Primary expenditures	50.6	58.3	46.3	50.3	46.3	44.8
Overall balance	-8.9	-13.2	-3.6	-5.7	0.6	0.8
Primary balance	-3.8	-9.1	0.4	-2.1	3.9	4.0
Gross debt (Maastricht) <sup>(4)</sup>	<sup>(10)</sup> 159.6	177.4	178.9	176.8	180.8	178.6
<i>Balance of payments<sup>(5)(6)(7)</sup></i>						
Current account balance	-3.8	-2.0	-1.6	-0.2	-1.1	-0.8
Balance of goods and services	-3.8	-2.8	-2.2	-0.2	-0.7	-0.5
Exports of goods and services	28.6	30.4	32.4	29.9	28.4	31.6
Imports of goods and services	32.4	33.2	34.6	30.1	29.1	32.2
Secondary Income Balance	-0.5	1.0	-0.2	-0.3	-0.3	-0.3
Primary Income Balance	0.4	-0.3	0.8	0.2	0.0	0.1
Net international investment position	-115.9	-130.4	-131.9	-136.1	-139.3	-141.6
<i>(% change, unless otherwise indicated)</i>						
<i>Interest rates and credit<sup>(5)</sup></i>						
Lending rate <sup>(8)</sup>	7.2	6.9	6.1	5.8	5.4	5.1
Credit to private sector <sup>(9)</sup>	-4.0	-3.9	-3.1	-2.0	-1.5	-0.9
<i>Exchange rates<sup>(5)</sup></i>						
Nominal effective exchange rate	-2.0	2.0	0.7	-2.7	1.3	1.4
Real effective exchange rate (CPI - based)	-3.5	-0.7	-1.8	-4.5	0.6	0.6

Source: ELSTAT, unless otherwise indicated.

(1) CPI: Consumer Price Index.

(2) HICP: Harmonized Index of Consumer Prices.

(3) Core Inflation: CPI, excluding food, beverages, tobacco and energy.

(4) Debt as defined in the Maastricht Treaty.

(5) Source: Bank of Greece.

(6) Is based on the new compilation methodology of the Balance of Payments (BPM6).

(7) From January 2009, the compilation of imports and exports of goods is based on ELSTAT's trade statistics instead of the settlements data formerly used.

(8) Loans to corporations, up to 1 year. Percentage at the end of December, excluding charges.

(9) Domestic credit growth to households and enterprises.

(10) Includes debt reduction under the private sector involvement (PSI) initiative.

**Πίνακας 2. ΕΛΛΑΣ: ΑΚΑΘΑΡΙΣΤΟ ΕΓΧΩΡΙΟ ΠΡΟΪΟΝ ΣΕ ΤΡΕΧΟΥΣΕΣ ΤΙΜΕΣ, 2006 - 2017<sup>(1)</sup>**

Σε εκατομμύρια €

	2006	2007	2008	2009	2010	2011
<b>ΠΡΟΣΕΓΓΙΣΗ ΠΑΡΑΓΩΓΗΣ</b>						
Παραγωγή αγαθών και υπηρεσιών (σε βασικές τιμές)	353,965	377,760	386,427	375,814	354,633	323,261
Ενδιάμεση ανάλωση (σε αγοραίες τιμές)	160,918	172,493	172,608	163,423	154,990	141,352
Ακαθάριστη προστιθέμενη αξία (σε βασικές τιμές)	193,047	205,267	213,819	212,391	199,644	181,909
Γεωργία, θήρα και δασοκομία, αλιεία	6,974	7,068	6,793	6,663	6,519	6,109
Βιομηχανία, συμπεριλαμβανομένης ενέργειας και κατασκευών	43,545	41,881	37,895	36,375	31,255	28,326
Υπηρεσίες	142,528	156,318	169,130	169,353	161,870	147,474
Φόροι επί των προϊόντων	25,572	28,120	28,640	25,674	26,920	25,788
Επιδότησεις επί των προϊόντων	758	693	468	531	532	668
<b>ΠΡΟΣΕΓΓΙΣΗ ΔΑΠΑΝΗΣ</b>						
Τελική καταναλωτική δαπάνη	183,767	198,611	213,182	217,205	206,992	189,782
Νοικοκυριών και ΜΚΙΕΝ <sup>(2)</sup>	139,856	150,862	163,039	161,838	156,803	144,678
Νοικοκυριών	136,001	147,079	159,108	157,389	152,038	139,855
ΜΚΙΕΝ <sup>(2)</sup>	3,854	3,783	3,931	4,449	4,765	4,823
Γενικής Κυβέρνησης	43,911	47,750	50,143	55,367	50,188	45,104
Ακαθάριστος σχηματισμός κεφαλαίου	56,975	63,133	59,315	43,559	38,534	31,271
Ακαθάριστος σχηματισμός πάγιου κεφαλαίου	51,602	60,528	57,627	49,387	39,698	31,607
Μεταβολή αποθεμάτων/Αποκτήσεις μείον διαθέσιμες τιμαλφών	5,373	2,604	1,688	-5,828	-1,164	-336
<i>Εγχώρια ζήτηση</i>	<i>240,742</i>	<i>261,744</i>	<i>272,497</i>	<i>260,764</i>	<i>245,526</i>	<i>221,053</i>
Εξαγωγές αγαθών και υπηρεσιών	46,130	52,403	56,533	45,089	49,958	52,866
Εισαγωγές αγαθών και υπηρεσιών	69,010	81,453	87,039	68,319	69,452	66,889
<i>Εξωτερικό ισοζύγιο αγαθών και υπηρεσιών</i>	<i>-22,880</i>	<i>-29,049</i>	<i>-30,507</i>	<i>-23,230</i>	<i>-19,495</i>	<i>-14,024</i>
<b>ΠΡΟΣΕΓΓΙΣΗ ΕΙΣΟΔΗΜΑΤΟΣ</b>						
Αμοιβές εξαρτημένης εργασίας	73,066	78,441	82,947	84,875	82,130	73,259
Ακαθάριστο λειτουργικό πλεόνασμα / μεικτό εισόδημα	120,884	128,313	131,822	128,365	118,529	110,117
Φόροι επί της παραγωγής και των εισαγωγών	26,961	29,548	30,720	28,080	28,734	28,151
Επιδότησεις	3,050	3,607	3,499	3,786	3,362	4,499
<b>ΑΚΑΘΑΡΙΣΤΟ ΕΓΧΩΡΙΟ ΠΡΟΪΟΝ σε αγοραίες τιμές</b>	<b>217,862</b>	<b>232,695</b>	<b>241,990</b>	<b>237,534</b>	<b>226,031</b>	<b>207,029</b>

Πηγή: Διεύθυνση Εθνικών Λογαριασμών ΕΛΣΤΑΤ.

(1) 2011 - 2017: Προσωρινά στοιχεία.

(2) Μη Κερδοσκοπικά Ιδρύματα που Εξυπηρετούν Νοικοκυριά.

**Πίνακας 3. ΕΛΛΑΣ: ΑΚΑΘΑΡΙΣΤΟ ΕΓΧΩΡΙΟ ΠΡΟΪΟΝ ΣΕ ΣΤΑΘΕΡΕΣ ΤΙΜΕΣ 2010, 2006 - 2017<sup>(1)</sup>**

Σε εκατομμύρια €

	2006	2007	2008	2009	2010	2011
<b>ΠΡΟΣΕΓΓΙΣΗ ΠΑΡΑΓΩΓΗΣ</b>						
Παραγωγή αγαθών και υπηρεσιών (σε βασικές τιμές)	393,187	405,906	395,444	382,514	354,633	316,361
Ενδιάμεση ανάλωση (σε αγοραίες τιμές)	179,698	186,667	176,543	171,016	154,990	134,689
Ακαθάριστη προστιθέμενη αξία (σε βασικές τιμές)	213,731	219,498	219,090	211,681	199,644	181,672
Γεωργία, θήρα και δασοκομία, αλιεία	6,727	5,865	5,933	6,228	6,519	6,378
Βιομηχανία, συμπεριλαμβανομένης ενέργειας και κατασκευών	44,972	42,736	36,235	36,135	31,255	27,873
Υπηρεσίες	161,353	170,714	177,166	169,348	161,870	147,421
Φόροι επί των προϊόντων	29,930	31,997	31,340	27,947	26,920	24,387
Επιδότησεις επί των προϊόντων	790	627	465	539	532	669
<b>ΠΡΟΣΕΓΓΙΣΗ ΔΑΠΑΝΗΣ</b>						
Τελική καταναλωτική δαπάνη	207,967	217,100	221,793	220,016	206,992	188,183
Νοικοκυριών και ΜΚΙΕΝ <sup>(2)</sup>	158,235	164,684	170,587	167,738	156,803	141,518
Νοικοκυριών	153,849	160,499	166,409	163,077	152,038	136,783
ΜΚΙΕΝ <sup>(2)</sup>	4,377	4,175	4,166	4,657	4,765	4,735
Γενικής Κυβέρνησης	49,868	52,558	51,332	52,371	50,188	46,665
Ακαθάριστος σχηματισμός κεφαλαίου	59,945	65,059	59,064	43,186	38,534	30,124
Ακαθάριστος σχηματισμός πάγιου κεφαλαίου	53,172	61,620	57,187	49,220	39,698	31,561
<i>Εγχώρια ζήτηση</i>	<i>268,695</i>	<i>283,126</i>	<i>281,478</i>	<i>263,242</i>	<i>245,526</i>	<i>218,308</i>
Εξαγωγές αγαθών και υπηρεσιών	51,084	56,508	58,470	47,642	49,958	49,972
Εισαγωγές αγαθών και υπηρεσιών	77,162	89,122	90,299	71,920	69,452	62,890
<b>ΑΚΑΘΑΡΙΣΤΟ ΕΓΧΩΡΙΟ ΠΡΟΪΟΝ σε αγοραίες τιμές</b>	<b>242,772</b>	<b>250,720</b>	<b>249,879</b>	<b>239,133</b>	<b>226,031</b>	<b>205,389</b>

Πηγή: Διεύθυνση Εθνικών Λογαριασμών ΕΛΣΤΑΤ.

(1) 2011 - 2017: Προσωρινά στοιχεία.

(2) Μη Κερδοσκοπικά Ιδρύματα που Εξυπηρετούν Νοικοκυριά.

**Table 2. GREECE: GROSS DOMESTIC PRODUCT AT CURRENT PRICES, 2006 - 2017<sup>(1)</sup>**

In million €

	2012	2013	2014	2015	2016	2017	
<b>PRODUCTION APPROACH</b>							
Output of goods and services (at basic prices)	306,893	292,476	288,345	279,358	272,803	282,235	
Intermediate consumption (at purchasers' prices)	137,914	132,239	130,432	123,650	120,986	127,253	
Gross value added (at basic prices)	168,979	160,237	157,913	155,707	151,818	154,982	
Agriculture, hunting and forestry, fishing	6,191	5,794	6,070	6,608	6,022	6,276	
Industry, including energy and construction	27,392	26,491	25,276	24,325	24,796	26,282	
Services	135,397	127,951	126,567	124,774	121,000	122,425	
Taxes on products	23,315	22,263	22,235	22,248	24,128	24,433	
Subsidies on products	1,090	1,845	1,492	1,643	1,746	1,679	
<b>EXPENDITURE APPROACH</b>							
Final consumption expenditure	175,232	164,777	161,670	158,909	156,975	158,804	
Households and NPISH <sup>(2)</sup>	133,668	127,853	125,441	122,969	121,737	123,296	
Households	128,866	122,909	120,500	118,013	116,821	118,318	
NPISH <sup>(2)</sup>	4,801	4,944	4,941	4,956	4,915	4,978	
General Government	41,564	36,924	36,230	35,940	35,239	35,508	
Gross capital formation	24,480	20,958	21,280	17,312	18,482	20,844	
Gross fixed capital formation	24,140	21,963	20,624	20,309	20,458	22,478	
Changes in inventories/Acquisitions less disposals of valuables	340	-1,005	655	-2,997	-1,976	-1,633	
<i>Domestic demand</i>	<i>199,712</i>	<i>185,735</i>	<i>182,950</i>	<i>176,221</i>	<i>175,458</i>	<i>179,648</i>	
Exports of goods and services	54,845	54,835	57,837	55,931	53,059	59,044	
Imports of goods and services	63,353	59,915	62,130	55,840	54,317	60,957	
<i>External balance of goods and services</i>	<i>-8,508</i>	<i>-5,081</i>	<i>-4,294</i>	<i>91</i>	<i>-1,258</i>	<i>-1,913</i>	
<b>INCOME APPROACH</b>							
Compensation of employees	66,080	59,715	59,196	58,390	58,384	59,741	
Gross operating surplus / mixed income	103,539	100,081	96,044	93,792	90,037	91,673	
Taxes on production and imports	26,024	25,593	27,789	28,436	30,204	30,667	
Subsidies	4,439	4,735	4,374	4,306	4,425	4,345	
<b>GROSS DOMESTIC PRODUCT at market prices</b>	<b>191,204</b>	<b>180,654</b>	<b>178,656</b>	<b>176,312</b>	<b>174,199</b>	<b>177,735</b>	

Source: National Accounts Division ELSTAT.

(1) 2011 - 2017: Provisional data.

(2) Non-Profit Institutions Serving Households.

**Table 3. GREECE: GROSS DOMESTIC PRODUCT AT CONSTANT PRICES OF 2010, 2006 - 2017<sup>(1)</sup>**

In million €

	2012	2013	2014	2015	2016	2017	
<b>PRODUCTION APPROACH</b>							
Output of goods and services (at basic prices)	299,054	292,320	295,339	295,810	295,393	300,549	
Intermediate consumption (at purchasers' prices)	129,005	126,737	128,924	130,089	131,698	134,594	
Gross value added (at basic prices)	169,968	165,455	166,219	165,462	163,418	165,680	
Agriculture, hunting and forestry, fishing	7,063	6,572	7,128	6,924	6,318	6,400	
Industry, including energy and construction	26,132	24,861	23,458	23,408	25,261	26,382	
Services	136,818	134,067	135,894	135,366	131,818	132,823	
Taxes on products	21,496	20,509	20,670	21,021	22,656	22,922	
Subsidies on products	1,008	1,600	1,234	1,382	1,582	1,610	
<b>EXPENDITURE APPROACH</b>							
Final consumption expenditure	173,990	167,919	168,218	168,079	167,491	167,238	
Households and NPISH <sup>(2)</sup>	130,165	126,821	127,611	127,020	126,989	127,132	
Households	125,422	121,891	122,607	121,949	121,882	122,020	
NPISH <sup>(2)</sup>	4,744	4,936	5,010	5,078	5,113	5,119	
General Government	43,865	41,036	40,477	40,975	40,376	39,947	
Gross capital formation	22,892	20,622	21,994	20,006	21,491	24,860	
Gross fixed capital formation	24,158	22,122	21,087	21,014	21,345	23,386	
<i>Domestic demand</i>	<i>196,758</i>	<i>188,342</i>	<i>190,053</i>	<i>187,916</i>	<i>188,694</i>	<i>191,555</i>	
Exports of goods and services	50,558	51,322	55,299	57,008	55,971	59,759	
Imports of goods and services	57,167	55,800	60,084	60,327	60,480	64,819	
<b>GROSS DOMESTIC PRODUCT at market prices</b>	<b>190,395</b>	<b>184,223</b>	<b>185,586</b>	<b>185,046</b>	<b>184,594</b>	<b>187,089</b>	

Source: National Accounts Division ELSTAT.

(1) 2011 - 2017: Provisional data.

(2) Non-Profit Institutions Serving Households.



Πίνακας 4. ΕΛΛΑΣ: ΑΚΑΘΑΡΙΣΤΟ ΕΓΧΩΡΙΟ ΠΡΟΪΟΝ, 2006 - 2017<sup>(1)</sup>

Ετήσιες μεταβολές όγκου (%)

	2006	2007	2008	2009	2010	2011
<b>ΠΡΟΣΕΓΓΙΣΗ ΠΑΡΑΓΩΓΗΣ</b>						
Παραγωγή αγαθών και υπηρεσιών (σε βασικές τιμές)	6.0	3.2	-2.6	-3.3	-7.3	-10.8
Ενδιάμεση ανάλωση (σε αγοραίες τιμές)	8.1	3.9	-5.4	-3.1	-9.4	-13.1
Ακαθάριστη προστιθέμενη αξία (σε βασικές τιμές)	4.4	2.7	-0.2	-3.4	-5.7	-9.0
Γεωργία, θήρα και δασοκομία, αλιεία	-13.7	-12.8	1.2	5.0	4.7	-2.2
Βιομηχανία, συμπεριλαμβανομένης ενέργειας και κατασκευών	15.9	-5.0	-15.2	-0.3	-13.5	-10.8
Υπηρεσίες	2.5	5.8	3.8	-4.4	-4.4	-8.9
Φόροι επί των προϊόντων	8.5	6.9	-2.1	-10.8	-3.7	-9.4
Επιδοτήσεις επί των προϊόντων	-64.1	-20.7	-25.8	15.9	-1.3	25.9
<b>ΠΡΟΣΕΓΓΙΣΗ ΔΑΠΑΝΗΣ</b>						
Τελική καταναλωτική δαπάνη	3.7	4.4	2.2	-0.8	-5.9	-9.1
Νοικοκυριών και ΜΚΙΕΝ <sup>(2)</sup>	2.8	4.1	3.6	-1.7	-6.5	-9.7
Γενικής Κυβέρνησης	6.8	5.4	-2.3	2.0	-4.2	-7.0
Ακαθάριστος σχηματισμός κεφαλαίου	23.9	8.5	-9.2	-26.9	-10.8	-21.8
Ακαθάριστος σχηματισμός πάγιου κεφαλαίου	19.4	15.9	-7.2	-13.9	-19.3	-20.5
Εγχώρια ζήτηση	8.5	5.9	-0.7	-7.3	-7.4	-12.0
Εξαγωγές αγαθών και υπηρεσιών	5.2	10.6	3.5	-18.5	4.9	0.0
Εισαγωγές αγαθών και υπηρεσιών	13.3	15.5	1.3	-20.4	-3.4	-9.4
<b>ΑΚΑΘΑΡΙΣΤΟ ΕΓΧΩΡΙΟ ΠΡΟΪΟΝ σε αγοραίες τιμές</b>	<b>5.7</b>	<b>3.3</b>	<b>-0.3</b>	<b>-4.3</b>	<b>-5.5</b>	<b>-9.1</b>

Πηγή: Διεύθυνση Εθνικών Λογαριασμών ΕΛΣΤΑΤ.

(1) 2011 - 2017: Προσωρινά στοιχεία.

(2) Μη Κερδοσκοπικά Ιδρύματα που Εξυπηρετούν Νοικοκυριά.

Table 4. GREECE: GROSS DOMESTIC PRODUCT, 2006 - 2017<sup>(1)</sup>

Annual volume changes (%)

	2012	2013	2014	2015	2016	2017
<b>PRODUCTION APPROACH</b>						
Output of goods and services (at basic prices)	-5.5	-2.3	1.0	0.2	-0.1	1.7
Intermediate consumption (at purchasers' prices)	-4.2	-1.8	1.7	0.9	1.2	2.2
Gross value added (at basic prices)	-6.4	-2.7	0.5	-0.5	-1.2	1.4
Agriculture, hunting and forestry, fishing	10.8	-7.0	8.5	-2.9	-8.8	1.3
Industry, including energy and construction	-6.2	-4.9	-5.6	-0.2	7.9	4.4
Services	-7.2	-2.0	1.4	-0.4	-2.6	0.8
Taxes on products	-11.9	-4.6	0.8	1.7	7.8	1.2
Subsidies on products	50.5	58.8	-22.9	12.0	14.5	1.7
<b>EXPENDITURE APPROACH</b>						
Final consumption expenditure	-7.5	-3.5	0.2	-0.1	-0.3	-0.2
Households and NPISH <sup>(2)</sup>	-8.0	-2.6	0.6	-0.5	0.0	0.1
General Government	-6.0	-6.4	-1.4	1.2	-1.5	-1.1
Gross capital formation	-24.0	-9.9	6.7	-9.0	7.4	15.7
Gross fixed capital formation	-23.5	-8.4	-4.7	-0.3	1.6	9.6
Domestic demand	-10.5	-4.4	0.9	-1.2	0.4	1.5
Exports of goods and services	1.2	1.5	7.7	3.1	-1.8	6.8
Imports of goods and services	-9.1	-2.4	7.7	0.4	0.3	7.2
<b>GROSS DOMESTIC PRODUCT at market prices</b>	<b>-7.3</b>	<b>-3.2</b>	<b>0.7</b>	<b>-0.3</b>	<b>-0.2</b>	<b>1.4</b>

Source: National Accounts Division ELSTAT.

(1) 2011 - 2017: Provisional data.

(2) Non-Profit Institutions Serving Households.

ΑΕΠ (ρυθμός ανάπτυξης) και εγχώρια ζήτηση (συμμετοχή)  
GDP (growth rate) and domestic demand (contribution)

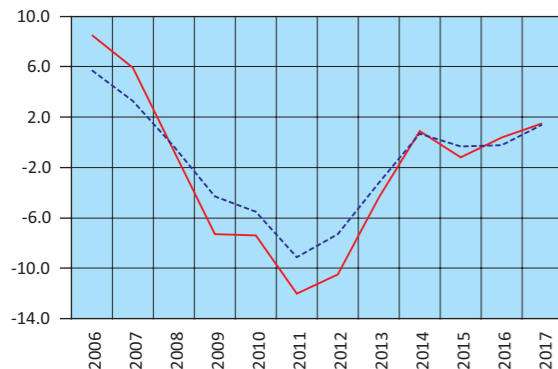

— Εγχώρια ζήτηση – Domestic demand  
- - - ΑΕΠ – GDP

Εγχώρια ζήτηση: Συνιστώσες (ρυθμός ανάπτυξης)  
Domestic demand: Components (growth rate)

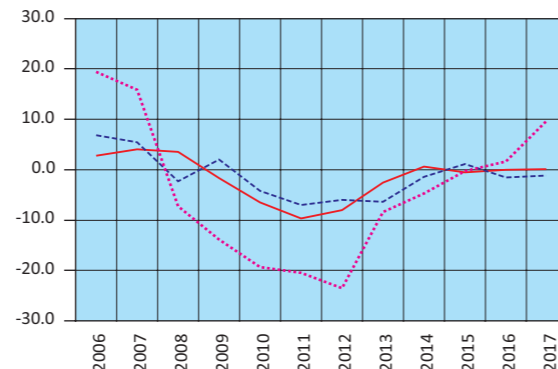

— Ιδιωτική κατανάλωση – Private consumption  
- - - Δημόσια κατανάλωση – GG consumption  
... Επενδύσεις – GFCF

Εισαγωγές - Εξαγωγές αγαθών και υπηρεσιών  
(ρυθμός ανάπτυξης)  
Imports - Exports of goods and services  
(growth rate)

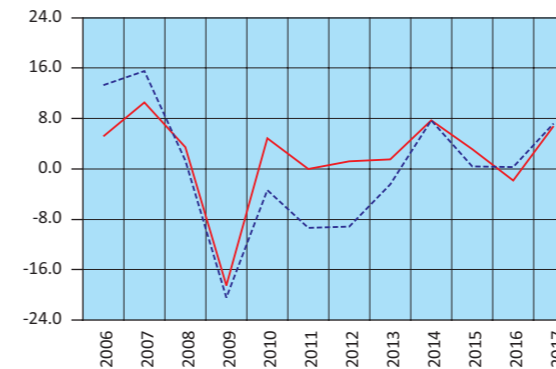

— Εξαγωγές – Exports  
- - - Εισαγωγές – Imports

Ακαθάριστη προστιθέμενη αξία (ρυθμός ανάπτυξης)  
Gross value added (growth rate)

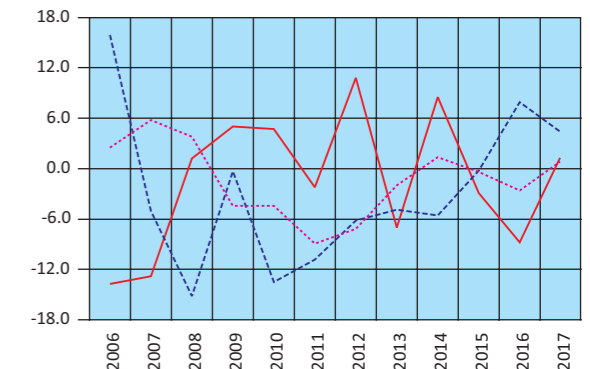

— Γεωργία – Agriculture  
- - - Βιομηχανία – Industry  
... Υπηρεσίες – Services



**Πίνακας 5. ΕΛΛΑΣ: ΑΚΑΘΑΡΙΣΤΟ ΕΓΧΩΡΙΟ ΠΡΟΪΟΝ, ΤΡΙΜΗΝΙΑΙΑ ΣΤΟΙΧΕΙΑ, 2014 - 2018<sup>(1)</sup>**

Σε εκατομμύρια €. Σε τρέχουσες τιμές. Μη εποχικά διορθωμένα στοιχεία

	2014 Q4	2015 Q1	2015 Q2	2015 Q3	2015 Q4	2016 Q1	2016 Q2
<b>ΠΡΟΣΕΓΓΙΣΗ ΠΑΡΑΓΩΓΗΣ</b>							
Ακαθάριστη προστιθέμενη αξία (σε βασικές τιμές)	39,428	36,114	39,653	41,121	38,819	34,938	38,432
Γεωργία, θήρα και δασοκομία, αλιεία	1,605	1,622	1,672	1,666	1,648	1,550	1,523
Βιομηχανία, συμπεριλαμβανομένης ενέργειας και κατασκευών	6,236	5,553	6,087	6,333	6,351	5,494	6,186
Υπηρεσίες	31,586	28,938	31,894	33,123	30,820	27,894	30,722
Φόροι επί των προϊόντων	5,954	4,838	5,337	5,811	6,262	5,272	6,221
Επιδοτήσεις επί των προϊόντων	328	316	448	468	411	361	508
<b>ΠΡΟΣΕΓΓΙΣΗ ΔΑΠΑΝΗΣ</b>							
Τελική καταναλωτική δαπάνη	41,902	37,829	40,716	38,926	41,438	36,616	39,761
Νοικοκυριών και ΜΚΙΕΝ <sup>(2)</sup>	31,731	29,616	31,908	30,223	31,222	28,684	30,991
Νοικοκυριών	30,472	28,431	30,622	29,001	29,958	27,525	29,739
ΜΚΙΕΝ <sup>(2)</sup>	1,259	1,186	1,285	1,222	1,264	1,160	1,252
Γενικής Κυβέρνησης	10,171	8,213	8,808	8,703	10,216	7,932	8,770
Ακαθάριστος σχηματισμός κεφαλαίου	6,474	5,848	3,269	1,764	6,431	6,371	5,132
Ακαθάριστος σχηματισμός πάγιου κεφαλαίου	6,235	4,920	4,673	4,383	6,333	4,427	5,233
Μεταβολή αποθεμάτων	239	928	-1,404	-2,619	98	1,944	-101
Εγχώρια ζήτηση	48,377	43,678	43,985	40,690	47,868	42,987	44,893
Εξαγωγές αγαθών και υπηρεσιών	12,683	11,863	15,630	17,427	11,012	9,444	13,122
Εισαγωγές αγαθών και υπηρεσιών	16,006	14,905	15,073	11,653	14,209	12,583	13,870
Εξωτερικό ισοζύγιο αγαθών και υπηρεσιών	-3,323	-3,042	557	5,774	-3,198	-3,139	-748
<b>ΠΡΟΣΕΓΓΙΣΗ ΕΙΣΟΔΗΜΑΤΟΣ</b>							
Αμοιβές εξαρτημένης εργασίας	16,144	13,522	14,639	14,183	16,046	13,857	14,967
Ακαθάριστο λειτουργικό πλεόνασμα / μεικτό εισόδημα	20,405	22,572	24,834	26,718	19,667	21,131	23,390
Φόροι επί της παραγωγής και των εισαγωγών	9,512	5,485	6,171	6,693	10,087	5,891	6,994
Επιδοτήσεις	1,008	944	1,102	1,130	1,130	1,031	1,207
<b>ΑΚΑΘΑΡΙΣΤΟ ΕΓΧΩΡΙΟ ΠΡΟΪΟΝ σε αγοραίες τιμές</b>	<b>45,054</b>	<b>40,636</b>	<b>44,542</b>	<b>46,464</b>	<b>44,670</b>	<b>39,848</b>	<b>44,144</b>

Πηγή: Διεύθυνση Εθνικών Λογαριασμών ΕΛΣΤΑΤ.

(1) Προσωρινά στοιχεία.

(2) Μη Κερδοσκοπικά Ιδρύματα που Εξυπηρετούν Νοικοκυριά.

**Πίνακας 6. ΕΛΛΑΣ: ΑΚΑΘΑΡΙΣΤΟ ΕΓΧΩΡΙΟ ΠΡΟΪΟΝ, ΤΡΙΜΗΝΙΑΙΑ ΣΤΟΙΧΕΙΑ, 2014 - 2018<sup>(1)</sup>**

Σε εκατομμύρια €. Έτος αναφοράς 2010. Μη εποχικά διορθωμένα στοιχεία

	2014 Q4	2015 Q1	2015 Q2	2015 Q3	2015 Q4	2016 Q1	2016 Q2
<b>ΠΡΟΣΕΓΓΙΣΗ ΠΑΡΑΓΩΓΗΣ</b>							
Ακαθάριστη προστιθέμενη αξία (σε βασικές τιμές)	41,079	38,539	41,965	43,557	41,401	38,079	41,360
Γεωργία, θήρα και δασοκομία, αλιεία	1,825	1,719	1,794	1,698	1,713	1,642	1,656
Βιομηχανία, συμπεριλαμβανομένης ενέργειας και κατασκευών	5,765	5,082	5,636	6,120	6,570	5,531	6,251
Υπηρεσίες	33,562	31,860	34,645	35,798	33,063	30,940	33,465
Φόροι επί των προϊόντων	5,454	4,734	5,323	5,456	5,508	5,083	5,681
Επιδοτήσεις επί των προϊόντων	309	316	348	369	350	358	400
<b>ΠΡΟΣΕΓΓΙΣΗ ΔΑΠΑΝΗΣ</b>							
Τελική καταναλωτική δαπάνη	43,309	40,648	42,984	40,984	43,463	39,847	42,329
Νοικοκυριών και ΜΚΙΕΝ <sup>(2)</sup>	32,530	30,901	32,801	31,067	32,252	30,240	32,198
Νοικοκυριών	31,249	29,675	31,493	29,823	30,958	29,025	30,903
ΜΚΙΕΝ <sup>(2)</sup>	1,283	1,227	1,310	1,245	1,296	1,216	1,296
Γενικής Κυβέρνησης	10,785	9,709	10,131	9,887	11,248	9,574	10,089
Ακαθάριστος σχηματισμός κεφαλαίου	6,940	6,344	4,103	2,375	7,185	7,406	5,961
Ακαθάριστος σχηματισμός πάγιου κεφαλαίου	6,380	5,077	4,826	4,548	6,563	4,626	5,445
Εγχώρια ζήτηση	50,247	46,959	47,038	43,305	50,615	47,008	48,176
Εξαγωγές αγαθών και υπηρεσιών	12,429	12,087	15,497	17,562	11,861	10,480	13,870
Εισαγωγές αγαθών και υπηρεσιών	16,283	15,977	15,778	12,814	15,757	14,667	15,478
<b>ΑΚΑΘΑΡΙΣΤΟ ΕΓΧΩΡΙΟ ΠΡΟΪΟΝ σε αγοραίες τιμές</b>	<b>46,244</b>	<b>42,927</b>	<b>46,926</b>	<b>48,619</b>	<b>46,574</b>	<b>42,808</b>	<b>46,661</b>

Πηγή: Διεύθυνση Εθνικών Λογαριασμών ΕΛΣΤΑΤ.

(1) Προσωρινά στοιχεία.

(2) Μη Κερδοσκοπικά Ιδρύματα που Εξυπηρετούν Νοικοκυριά.

**Table 5. GREECE: GROSS DOMESTIC PRODUCT, QUARTERLY DATA, 2014 - 2018<sup>(1)</sup>**

In million €. At current prices. Non-seasonally adjusted data

	2016 Q3	2016 Q4	2017 Q1	2017 Q2	2017 Q3	2017 Q4	2018 Q1	
	40,568	37,881	35,674	39,042	41,538	38,728	36,241	<b>PRODUCTION APPROACH</b>
	1,480	1,469	1,760	1,558	1,412	1,546	1,727	Gross value added (at basic prices)
	6,565	6,550	5,925	6,484	6,907	6,966	6,129	Agriculture, hunting and forestry, fishing Industry, including energy and construction
	32,522	29,861	27,988	31,000	33,219	30,217	28,386	Services
	6,292	6,343	5,120	6,246	6,513	6,554	5,639	Taxes on products
	492	385	331	456	486	406	353	Subsidies on products
	39,786	40,812	37,400	40,372	40,009	41,023	37,996	<b>EXPENDITURE APPROACH</b>
	30,917	31,145	29,511	31,700	31,126	30,959	29,795	Final consumption expenditure
	29,669	29,888	28,318	30,420	29,870	29,710	28,590	Households and NPISH <sup>(2)</sup>
	1,248	1,257	1,193	1,280	1,256	1,249	1,204	Households
	8,869	9,667	7,889	8,671	8,883	10,064	8,202	NPISH <sup>(2)</sup>
	1,498	5,481	7,932	4,780	1,867	6,265	7,381	General Government
	5,022	5,777	5,310	5,288	4,613	7,267	4,793	Gross capital formation
	-3,523	-296	2,622	-508	-2,746	-1,002	2,588	Gross fixed capital formation
	41,285	46,293	45,332	45,152	41,877	47,288	45,377	Changes in inventories
	18,335	12,158	11,065	14,702	19,908	13,369	12,132	Domestic demand
	13,252	14,612	15,935	15,022	14,219	15,781	15,982	Exports of goods and services
	5,083	-2,454	-4,870	-320	5,689	-2,412	-3,850	Imports of goods and services
	14,011	15,550	14,084	15,423	14,264	15,970	14,490	<b>INCOME APPROACH</b>
	25,423	20,092	21,569	23,444	26,048	20,612	21,720	Compensation of employees
	8,076	9,242	5,775	7,084	8,416	9,392	6,304	Gross operating surplus / mixed income
	1,142	1,046	965	1,120	1,163	1,098	988	Taxes on production and imports
								Subsidies
	<b>46,368</b>	<b>43,839</b>	<b>40,462</b>	<b>44,832</b>	<b>47,566</b>	<b>44,876</b>	<b>41,527</b>	<b>GROSS DOMESTIC PRODUCT at market prices</b>

Source: National Accounts Division ELSTAT.

(1) Provisional data.

(2) Non-Profit Institutions Serving Households.

**Table 6. GREECE: GROSS DOMESTIC PRODUCT, QUARTERLY DATA, 2014 - 2018<sup>(1)</sup>**

In million €. Reference year 2010. Non-seasonally adjusted data

	2016 Q3	2016 Q4	2017 Q1	2017 Q2	2017 Q3	2017 Q4	2018 Q1	
	43,391	40,589	38,401	41,811	44,247	41,220	39,116	<b>PRODUCTION APPROACH</b>
	1,475	1,545	1,675	1,637	1,480	1,608	1,743	Gross value added (at basic prices)
	6,735	6,745	5,941	6,515	6,941	6,985	6,139	Agriculture, hunting and forestry, fishing Industry, including energy and construction
	35,179	32,235	30,772	33,649	35,822	32,579	31,209	Services
	6,140	5,752	5,083	5,877	6,031	5,931	5,368	Taxes on products
	427	397	363	405	435	406	372	Subsidies on products
	42,152	43,163	39,963	42,435	41,886	42,954	40,381	<b>EXPENDITURE APPROACH</b>
	32,129	32,422	30,657	32,496	31,971	32,009	31,047	Final consumption expenditure
	30,837	31,118	29,426	31,189	30,684	30,721	29,800	Households and NPISH <sup>(2)</sup>
	1,294	1,306	1,233	1,308	1,288	1,290	1,249	Households
	9,974	10,740	9,240	9,875	9,863	10,968	9,263	NPISH <sup>(2)</sup>
	2,041	6,083	9,277	5,954	2,455	7,174	8,505	General Government
	5,252	6,022	5,532	5,509	4,804	7,541	4,983	Gross capital formation
	44,381	49,130	48,859	48,278	44,488	49,929	48,490	Gross fixed capital formation
	19,111	12,508	11,017	15,113	20,405	13,224	12,058	Domestic demand
	14,634	15,700	16,911	16,216	15,212	16,480	16,446	Exports of goods and services
								Imports of goods and services
	<b>49,143</b>	<b>45,982</b>	<b>43,116</b>	<b>47,319</b>	<b>49,856</b>	<b>46,798</b>	<b>44,129</b>	<b>GROSS DOMESTIC PRODUCT at market prices</b>

Source: National Accounts Division ELSTAT.

(1) Provisional data.

(2) Non-Profit Institutions Serving Households.

Πίνακας 7. ΕΛΛΑΣ: ΑΚΑΘΑΡΙΣΤΟ ΕΓΧΩΡΙΟ ΠΡΟΪΟΝ, ΤΡΙΜΗΝΙΑΙΑ ΣΤΟΙΧΕΙΑ, 2014 - 2018<sup>(1)</sup>

Αλυσωτοί δείκτες όγκου. Μη εποχικά διορθωμένα στοιχεία

	2014 Q4	2015 Q1	2015 Q2	2015 Q3	2015 Q4	2016 Q1	2016 Q2
(Ετήσιες μεταβολές %)							
<b>ΠΡΟΣΕΓΓΙΣΗ ΠΑΡΑΓΩΓΗΣ</b>							
Ακαθάριστη προστιθέμενη αξία (σε βασικές τιμές)	-0.1	-0.1	-0.2	-2.1	0.8	-1.2	-1.4
Γεωργία, θήρα και δασοκομία, αλιεία	9.9	2.6	-1.6	-5.9	-6.1	-4.5	-7.7
Βιομηχανία, συμπεριλαμβανομένης ενέργειας και κατασκευών	-9.3	-7.6	-8.2	1.1	14.0	8.8	10.9
Υπηρεσίες	1.4	1.3	1.5	-2.5	-1.5	-2.9	-3.4
Φόροι επί των προϊόντων	1.5	2.6	7.5	-3.4	1.0	7.4	6.7
Επιδοτήσεις επί των προϊόντων	-22.4	13.7	11.6	9.9	13.1	13.3	15.0
<b>ΠΡΟΣΕΓΓΙΣΗ ΔΑΠΑΝΗΣ</b>							
Τελική καταναλωτική δαπάνη	-0.3	1.2	0.8	-2.7	0.4	-2.0	-1.5
Νοικοκυριών και ΜΚΙΕΝ <sup>(2)</sup>	1.5	1.4	1.7	-3.9	-0.9	-2.1	-1.8
Γενικής Κυβέρνησης	-5.9	0.8	-2.0	1.7	4.3	-1.4	-0.4
Ακαθάριστος σχηματισμός κεφαλαίου	23.4	2.7	-22.2	-34.1	3.5	16.7	45.3
Ακαθάριστος σχηματισμός πάγιου κεφαλαίου	3.2	8.7	-10.2	-2.5	2.9	-8.9	12.8
Εγχώρια ζήτηση <sup>(3)</sup>	2.6	1.5	-1.7	-4.7	0.8	0.1	2.4
Εξαγωγές αγαθών και υπηρεσιών	12.0	16.1	12.2	-5.8	-4.6	-13.3	-10.5
Εισαγωγές αγαθών και υπηρεσιών	16.0	16.3	4.6	-14.4	-3.2	-8.2	-1.9
<b>ΑΚΑΘΑΡΙΣΤΟ ΕΓΧΩΡΙΟ ΠΡΟΪΟΝ σε αγοραίες τιμές</b>	<b>0.4</b>	<b>0.1</b>	<b>0.6</b>	<b>-2.4</b>	<b>0.7</b>	<b>-0.3</b>	<b>-0.6</b>

Πηγή: Διεύθυνση Εθνικών Λογαριασμών ΕΛΣΤΑΤ.

(1) Προσωρινά στοιχεία.

(2) Μη Κερδοσκοπικά Ιδρύματα που Εξυπηρετούν Νοικοκυριά.

(3) Συμβολή στον ρυθμό μεταβολής του ΑΕΠ.

Table 7. GREECE: GROSS DOMESTIC PRODUCT, QUARTERLY DATA, 2014 - 2018<sup>(1)</sup>

Chain-linked volume. Non-seasonally adjusted data

	2016 Q3	2016 Q4	2017 Q1	2017 Q2	2017 Q3	2017 Q4	2018 Q1
(Year-on-year change %)							
<b>PRODUCTION APPROACH</b>							
Gross value added (at basic prices)	-0.4	-2.0	0.8	1.1	2.0	1.6	1.9
Agriculture, hunting and forestry, fishing	-13.1	-9.8	2.0	-1.1	0.3	4.1	4.1
Industry, including energy and construction	10.1	2.7	7.4	4.2	3.1	3.6	3.3
Services	-1.7	-2.5	-0.5	0.6	1.8	1.1	1.4
Taxes on products	12.5	4.4	0.0	3.4	-1.8	3.1	5.6
Subsidies on products	15.8	13.6	1.3	1.4	1.9	2.3	2.5
<b>EXPENDITURE APPROACH</b>							
Final consumption expenditure	2.9	-0.7	0.3	0.3	-0.6	-0.5	1.0
Households and NPISH <sup>(2)</sup>	3.4	0.5	1.4	0.9	-0.5	-1.3	1.3
General Government	0.9	-4.5	-3.5	-2.1	-1.1	2.1	0.2
Gross capital formation	-14.1	-15.3	25.3	-0.1	20.3	17.9	-8.3
Gross fixed capital formation	15.5	-8.2	19.6	1.2	-8.5	25.2	-9.9
Domestic demand <sup>(3)</sup>	2.2	-3.2	4.3	0.2	0.2	1.7	-0.9
Exports of goods and services	8.8	5.5	5.1	9.0	6.8	5.7	9.5
Imports of goods and services	14.2	-0.4	15.3	4.8	3.9	5.0	-2.7
<b>GROSS DOMESTIC PRODUCT at market prices</b>	<b>1.1</b>	<b>-1.3</b>	<b>0.7</b>	<b>1.4</b>	<b>1.5</b>	<b>1.8</b>	<b>2.4</b>

Source: National Accounts Division ELSTAT.

(1) Provisional data.

(2) Non-Profit Institutions Serving Households.

(3) Contribution to GDP growth rate.

ΑΕΠ (ετήσια μεταβολή) και εγχώρια ζήτηση (συμβολή στη μεταβολή % του ΑΕΠ) GDP (y-o-y change) and domestic demand (contribution to GDP change %)

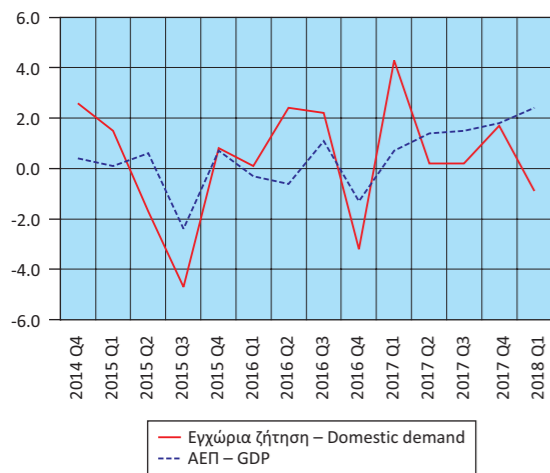

Εγχώρια ζήτηση: Συνιστώσες (ετήσια μεταβολή %) Domestic demand: Components (y-o-y change %)

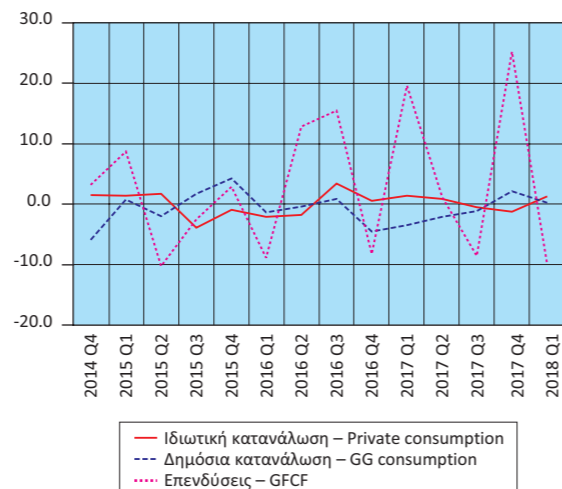

Εισαγωγές - Εξαγωγές αγαθών και υπηρεσιών (ετήσια μεταβολή %) Imports - Exports of goods and services (y-o-y change %)

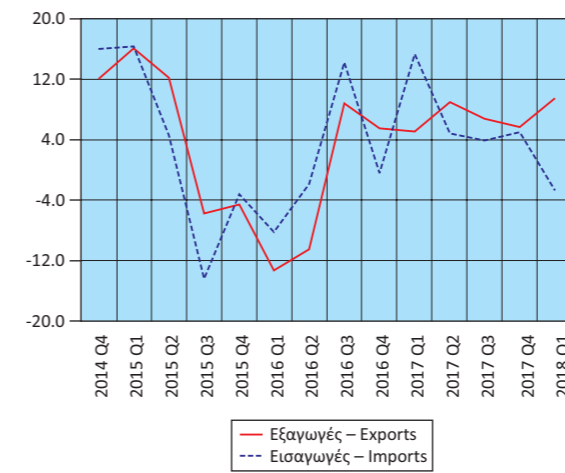

Ακαθάριστη προστιθέμενη αξία (ετήσια μεταβολή %) Gross value added (y-o-y change %)

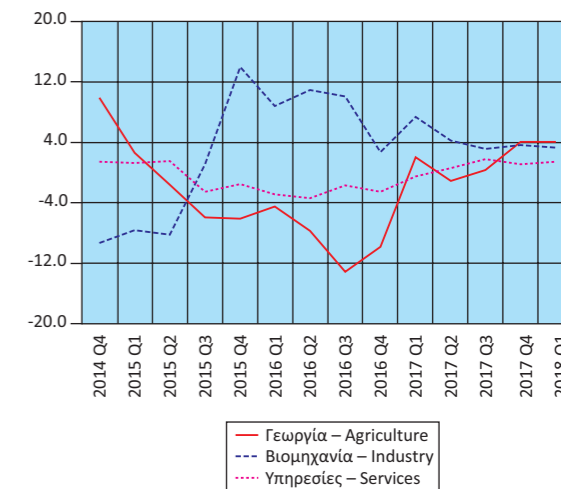

Πίνακας 8. ΕΛΛΑΣ: ΑΠΟΤΑΜΙΕΥΣΗ - ΕΠΕΝΔΥΣΕΙΣ, 2011 - 2016<sup>(1)</sup>

Table 8. GREECE: SAVINGS - INVESTMENT, 2011 - 2016<sup>(1)</sup>

Σε εκατομμύρια €. Σε τρέχουσες τιμές

In million €. At current prices

	2011	2012	2013	2014	2015	2016	
ΑΕΠ							GDP
Ρυθμός αποταμίευσης (Ακαθάριστη αποταμίευση / Ακαθάριστο διαθέσιμο εισόδημα)	207,029 0.05	191,204 0.09	180,654 0.09	178,656 0.10	176,312 0.10	174,199 0.10	Savings ratio (Gross savings / Gross disposable income)
Ακαθάριστη αποταμίευση / Επενδύσεις <sup>(2)</sup>	0.32	0.68	0.77	0.85	0.86	0.85	Gross savings / Investment <sup>(2)</sup>
<b>Ισοζύγιο αποταμίευσης - επένδυσης</b>							<b>Savings - investment balance</b>
Επενδύσεις	31,607	24,140	21,963	20,624	20,309	20,458	Investment
Ιδιωτικός τομέας (Ip)	26,512	19,353	15,772	14,090	13,486	14,929	Private sector (Ip)
Γενική Κυβέρνηση (Ig)	5,095	4,787	6,191	6,534	6,823	5,529	General Government (Ig)
Ακαθάριστη αποταμίευση	9,966	16,385	16,979	17,572	17,392	17,293	Gross savings
Ιδιωτικός τομέας (Sp)	27,625	25,028	17,504	19,850	17,949	12,381	Private sector (Sp)
Γενική Κυβέρνηση (Sg)	-17,659	-8,643	-525	-2,278	-558	4,912	General Government (Sg)
Χρήση εξωτερικής αποταμίευσης (Sp-Ip)+(Sg-Ig) <sup>(3)</sup>	-21,641	-7,755	-4,984	-3,052	-2,917	-3,166	Use of foreign savings (Sp-Ip)+(Sg-Ig) <sup>(3)</sup>
Ιδιωτικός τομέας (Sp-Ip)	1,113	5,675	1,732	5,759	4,464	-2,548	Private sector (Sp-Ip)
Γενική Κυβέρνηση (Sg-Ig) <sup>(4)</sup>	-22,754	-13,430	-6,716	-8,812	-7,381	-617	General Government (Sg-Ig) <sup>(4)</sup>
	(% του ΑΕΠ)						(% of GDP)
ΑΕΠ	100.0	100.0	100.0	100.0	100.0	100.0	GDP
Επενδύσεις	15.3	12.6	12.2	11.5	11.5	11.7	Investment
Ιδιωτικός τομέας (Ip)	12.8	10.1	8.7	7.9	7.6	8.6	Private sector (Ip)
Γενική Κυβέρνηση (Ig)	2.5	2.5	3.4	3.7	3.9	3.2	General Government (Ig)
Ακαθάριστη αποταμίευση	4.8	8.6	9.4	9.8	9.9	9.9	Gross savings
Ιδιωτικός τομέας (Sp)	13.3	13.1	9.7	11.1	10.2	7.1	Private sector (Sp)
Γενική Κυβέρνηση (Sg)	-8.5	-4.5	-0.3	-1.3	-0.3	2.8	General Government (Sg)
Χρήση εξωτερικής αποταμίευσης (Sp-Ip)+(Sg-Ig) <sup>(3)</sup>	-10.5	-4.1	-2.8	-1.7	-1.7	-1.8	Use of foreign savings (Sp-Ip)+(Sg-Ig) <sup>(3)</sup>
Ιδιωτικός τομέας (Sp-Ip)	0.5	3.0	1.0	3.2	2.5	-1.5	Private (Sp-Ip)
Γενική Κυβέρνηση (Sg-Ig) <sup>(4)</sup>	-11.0	-7.0	-3.7	-4.9	-4.2	-0.4	General Government (Sg-Ig) <sup>(4)</sup>

Πηγή: Διεύθυνση Εθνικών Λογαριασμών ΕΛΣΤΑΤ.

(1) 2011 - 2016: Προσωρινά στοιχεία.

(2) Επενδύσεις: Ακαθάριστος σχηματισμός παγίου κεφαλαίου.

(3) = - [Ισοζύγιο τρεχουσών συναλλαγών της Αλλοδαπής]. Εθνικολογιστική έννοια παρόμοια με το ισοζύγιο τρεχουσών συναλλαγών του Ισοζυγίου Πληρωμών.

(4) = Ισοζύγιο Γενικής Κυβέρνησης μείον καθαρές κεφαλαιακές μεταβιβάσεις (εισπραττόμενες μείον πληρωνόμενες) συν καθαρές αγορές μη χρηματοπιστωτικών μη παραχθέντων περιουσιακών στοιχείων.

Source: National Accounts Division ELSTAT.

(1) 2011 - 2016: Provisional data.

(2) Investments: Gross fixed capital formation.

(3) = - [Current external balance of the Rest of the World]. National accounts concept similar to the current account balance of the BoP.

(4) = General Government overall balance minus net capital transfers (receivable minus payable) plus acquisitions less disposals of non-financial non-produced assets.

Ρυθμός αποταμίευσης  
Savings ratio

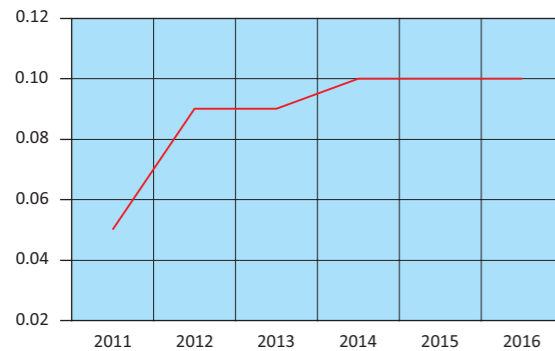

Χρήση εξωτερικής αποταμίευσης ως ποσοστό (%) του ΑΕΠ  
Use of foreign savings as percentage of GDP

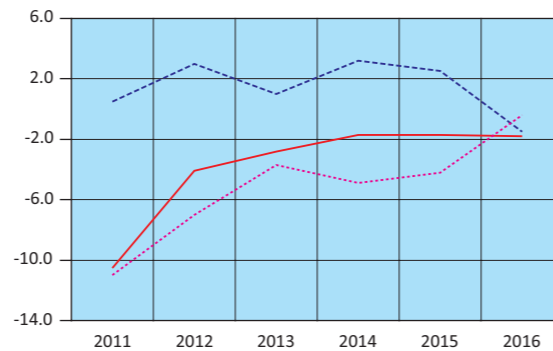

— Χρήση εξωτερικής αποταμίευσης – Use of foreign savings  
- - - Ιδιωτικός τομέας – Private sector  
... Γενική Κυβέρνηση – General government

Πίνακας 9. ΕΛΛΑΣ: ΕΘΝΙΚΟΙ ΛΟΓΑΡΙΑΣΜΟΙ - ΜΙΣΘΟΙ, ΠΑΡΑΓΩΓΙΚΟΤΗΤΑ ΚΑΙ ΚΟΣΤΟΣ ΕΡΓΑΣΙΑΣ, 2012 - 2017<sup>(1)</sup>

Table 9. GREECE: NATIONAL ACCOUNTS - WAGES, PRODUCTIVITY AND LABOUR COST, 2012 - 2017<sup>(1)</sup>

Ετήσια μεταβολή (%)

Year-on-year change (%)

	2012	2013	2014	2015	2016	2017	
Αμοιβές εξαρτημένης εργασίας ανά μισθωτό <sup>(2)</sup>	-3.0	-7.5	-2.0	-2.3	-0.9	0.1	Compensation per employee <sup>(2)</sup>
Παραγωγικότητα εργασίας	-0.8	-2.6	-2.4	-2.1	-3.0	-0.1	Labour productivity
Μοναδιαίο κόστος εργασίας <sup>(3)</sup>	-2.0	-6.9	-1.8	-1.3	-0.2	0.9	Unit labour cost <sup>(3)</sup>
Αποπληθωριστής ΑΕΠ	-0.4	-2.4	-1.8	-1.0	-1.0	0.7	GDP deflator

Πηγή: Διεύθυνση Εθνικών Λογαριασμών ΕΛΣΤΑΤ.

(1) 2012 - 2017: Προσωρινά στοιχεία.

(2) Περιλαμβάνονται όλοι οι κλάδοι οικονομικής δραστηριότητας.

(3) Το μοναδιαίο κόστος εργασίας (ULC) μετρά το μέσο κόστος εργασίας ανά μονάδα προϊόντος και υπολογίζεται ως ποσοστό της αμοιβής της εργασίας επί του πραγματικού ΑΕΠ.

Source: National Accounts Division ELSTAT.

(1) 2012 - 2017: Provisional data.

(2) All branches of economic activity are included.

(3) Unit labour cost (ULC) measures the average cost of labour per unit of output and is calculated as the ratio of labour compensation to real GDP.

Πίνακας 10. ΕΛΛΑΣ: ΕΘΝΙΚΟΙ ΛΟΓΑΡΙΑΣΜΟΙ - ΜΙΣΘΟΙ, ΠΑΡΑΓΩΓΙΚΟΤΗΤΑ ΚΑΙ ΚΟΣΤΟΣ ΕΡΓΑΣΙΑΣ, ΤΡΙΜΗΝΙΑΙΑ ΣΤΟΙΧΕΙΑ, 2016 - 2018<sup>(1)</sup>

Table 10. GREECE: NATIONAL ACCOUNTS - WAGES, PRODUCTIVITY AND LABOUR COST, QUARTERLY DATA, 2016 - 2018<sup>(1)</sup>

Μη εποχικά διορθωμένα στοιχεία

Non-seasonally adjusted data

	2016 Q2	2016 Q3	2016 Q4	2017 Q1	2017 Q2	2017 Q3	2017 Q4	2018 Q1	
(Ετήσια μεταβολή %)									(Year-on-year change %)
Αμοιβές εξαρτημένης εργασίας ανά μισθωτό <sup>(2)</sup>	1.2	-1.8	-1.7	0.9	0.3	-0.9	0.0	0.8	Compensation per employee <sup>(2)</sup>
Παραγωγικότητα εργασίας	-3.5	-1.9	-1.6	0.9	-0.8	0.1	-0.4	-0.1	Labour productivity
Μοναδιαίο κόστος εργασίας <sup>(3)</sup>	2.3	-2.3	-1.2	1.5	1.3	0.0	0.8	0.1	Unit labour cost <sup>(3)</sup>
Αποπληθωριστής ΑΕΠ	-0.3	-1.3	-0.6	0.8	0.1	1.1	0.6	0.3	GDP deflator

Πηγή: Διεύθυνση Εθνικών Λογαριασμών ΕΛΣΤΑΤ.

(1) Προσωρινά στοιχεία.

(2) Περιλαμβάνονται όλοι οι κλάδοι οικονομικής δραστηριότητας.

(3) Το μοναδιαίο κόστος εργασίας (ULC) μετρά το μέσο κόστος εργασίας ανά μονάδα προϊόντος και υπολογίζεται ως ποσοστό της αμοιβής της εργασίας επί του πραγματικού ΑΕΠ.

Source: National Accounts Division ELSTAT.

(1) Provisional data.

(2) All branches of economic activity are included.

(3) Unit labour cost (ULC) measures the average cost of labour per unit of output and is calculated as the ratio of labour compensation to real GDP.

Εθνικοί Λογαριασμοί: Μισθοί, παραγωγικότητα και κόστος εργασίας (ετήσια μεταβολή %)  
National Accounts: Wages, productivity and labour cost (y-o-y change %)

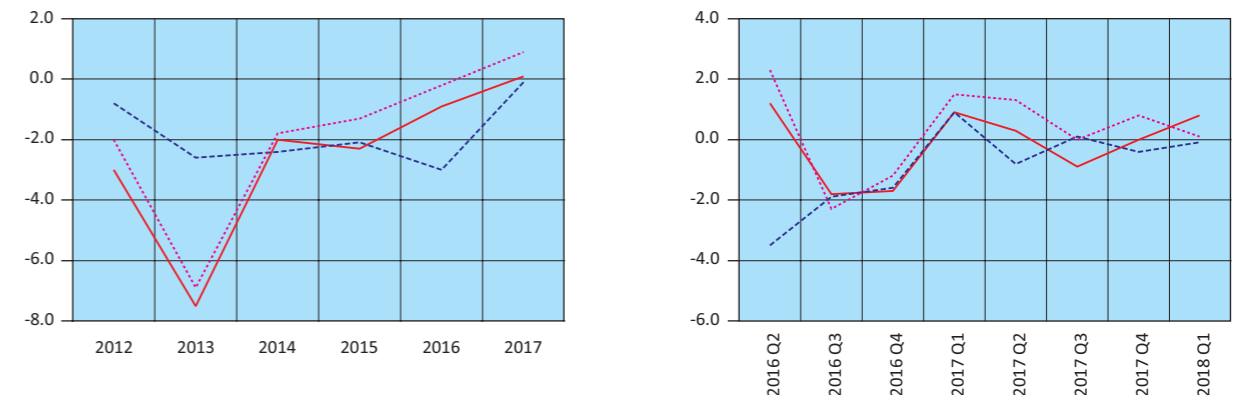

— Αμοιβές εξαρτημένης εργασίας ανά μισθωτό – Compensation per employee  
- - - Παραγωγικότητα εργασίας – Labour productivity  
... Μοναδιαίο κόστος εργασίας – Unit labour cost

Πίνακας 11. ΕΛΛΑΣ: ΚΥΡΙΑ ΜΕΓΕΘΗ ΓΕΝΙΚΗΣ ΚΥΒΕΡΝΗΣΗΣ, 2008 - 2017<sup>(1)</sup>

Σε εκατομμύρια €

	2008	2009	2010	2011	2012 <sup>(4)</sup>
Έσοδα	98,416	92,488	93,307	90,693	89,608
Φόροι στην παραγωγή και στις εισαγωγές, εισπραττόμενοι	30,413	27,826	28,454	27,971	26,530
Φόροι στο εισόδημα, εισπραττόμενοι	19,640	20,292	18,682	19,102	20,680
Κοινωνικές εισφορές, εισπραττόμενες	30,641	29,344	29,700	27,272	26,621
Λοιπά τρέχοντα έσοδα	12,441	11,788	11,755	11,594	10,930
Κεφαλαιακές μεταβιβάσεις, εισπραττόμενες	5,281	3,238	4,716	4,754	4,847
Συνολικές δαπάνες	123,041	128,454	118,616	111,973	106,559
Πρωτογενείς δαπάνες	111,388	116,482	105,377	96,897	96,813
Αμοιβές εξαρτημένης εργασίας, πληρωνόμενες	28,046	31,060	28,066	26,102	24,512
Κοινωνικές παροχές	45,718	48,928	47,328	47,489	44,347
Προϊόντα και υπηρεσίες	15,079	15,931	13,862	10,199	9,802
Επιδότησεις, πληρωνόμενες	99	234	343	1,330	1,511
Λοιπές τρέχουσες μεταβιβάσεις, πληρωνόμενες	4,899	4,701	4,395	3,354	3,216
Κεφαλαιακές μεταβιβάσεις, πληρωνόμενες	17,547	15,628	11,383	8,423	13,425
Τόκοι, πληρωνόμενοι	11,653	11,972	13,239	15,076	9,746
Πρωτογενές ισοζύγιο (χωρίς τόκους) <sup>(2)</sup>	-12,972	-23,994	-12,070	-6,204	-7,205
Ισοζύγιο Γενικής Κυβέρνησης	-24,625	-35,966	-25,309	-21,280	-16,951
Χρέος Γενικής Κυβέρνησης, κατά Μάαστριχτ <sup>(3)</sup>	264,775	301,062	330,570	356,235	305,085
Στοιχείο προς υπόμνηση: Υποστήριξη των χρηματοπιστωτικών ιδρυμάτων <sup>(5)(6)</sup> (όταν οι δαπάνες υπερβαίνουν τα έσοδα το πρό- σημο είναι αρνητικό)		373	960	633	-5,347
(% του ΑΕΠ)					
Έσοδα	40.7	38.9	41.3	43.8	46.9
Φόροι στην παραγωγή και στις εισαγωγές, εισπραττόμενοι	12.6	11.7	12.6	13.5	13.9
Φόροι στο εισόδημα, εισπραττόμενοι	8.1	8.5	8.3	9.2	10.8
Κοινωνικές εισφορές, εισπραττόμενες	12.7	12.4	13.1	13.2	13.9
Λοιπά τρέχοντα έσοδα	5.1	5.0	5.2	5.6	5.7
Κεφαλαιακές μεταβιβάσεις, εισπραττόμενες	2.2	1.4	2.1	2.3	2.5
Συνολικές δαπάνες	50.8	54.1	52.5	54.1	55.7
Πρωτογενείς δαπάνες	46.0	49.0	46.6	46.8	50.6
Αμοιβές εξαρτημένης εργασίας, πληρωνόμενες	11.6	13.1	12.4	12.6	12.8
Κοινωνικές παροχές	18.9	20.6	20.9	22.9	23.2
Προϊόντα και υπηρεσίες	6.2	6.7	6.1	4.9	5.1
Επιδότησεις, πληρωνόμενες	0.0	0.1	0.2	0.6	0.8
Λοιπές τρέχουσες μεταβιβάσεις, πληρωνόμενες	2.0	2.0	1.9	1.6	1.7
Κεφαλαιακές μεταβιβάσεις, πληρωνόμενες	7.3	6.6	5.0	4.1	7.0
Τόκοι, πληρωνόμενοι	4.8	5.0	5.9	7.3	5.1
Πρωτογενές ισοζύγιο (χωρίς τόκους) <sup>(2)</sup>	-5.4	-10.1	-5.3	-3.0	-3.8
Ισοζύγιο Γενικής Κυβέρνησης	-10.2	-15.1	-11.2	-10.3	-8.9
Χρέος Γενικής Κυβέρνησης, κατά Μάαστριχτ <sup>(3)</sup>	109.4	126.7	146.2	172.1	159.6
Στοιχείο προς υπόμνηση: Υποστήριξη των χρηματοπιστωτικών ιδρυμάτων <sup>(5)(6)</sup> (όταν οι δαπάνες υπερβαίνουν τα έσοδα το πρό- σημο είναι αρνητικό)		0.2	0.4	0.3	-2.8
ΑΕΠ σε αγοραίες τιμές (σε εκατομμύρια €)	241,990	237,534	226,031	207,029	191,204

Πηγή: Διεύθυνση Εθνικών Λογαριασμών ΕΛΣΤΑΤ.

(1) 2008 - 2017: Προσωρινά στοιχεία.

(2) Το πρωτογενές ισοζύγιο Γενικής Κυβέρνησης ορίζεται εδώ ως το ισοζύγιο Γενικής Κυβέρνησης (σύμφωνα με το ΕΣΟΛ 2010) μείον τα έξοδα τόκων των φορέων Γενικής Κυβέρνησης σε άλλους τομείς. Σε αυτήν τη μέτρηση του πρωτογενούς ισοζυγίου περιλαμβάνεται η επίπτωση υποστήριξης των χρηματοπιστωτικών ιδρυμάτων. Η μέτρηση αυτή του πρωτογενούς ισοζυγίου διαφέρει από τον ορισμό του πρωτογενούς ισοζυγίου Γενικής Κυβέρνησης ο οποίος χρησιμοποιείται στο πλαίσιο του Προγράμματος Οικονομικής Προσαρμογής για την Ελλάδα.

(3) Το χρέος όπως ορίζεται από τη Συνθήκη του Μάαστριχτ.

(4) Περιλαμβάνει μείωση του χρέους στο πλαίσιο του προγράμματος ανταλλαγής ομολόγων (PSI).

(5) Για τα έτη 2009, 2010, 2011, 2014, 2016 και 2017, η υποστήριξη των χρηματοπιστωτικών ιδρυμάτων είχε θετική επίπτωση στο ισοζύγιο της Γενικής Κυβέρνησης. Αυτό οφείλεται στο ότι οι δεδουλευμένες αμοιβές που προκύπτουν από τις εγγυήσεις του διατραπεζικού δανεισμού και του συστήματος ομολογιακών δανείων, καθώς και τα έσοδα από τις προνομιούχες μετοχές των τραπεζών, ήταν υψηλότερα από τις δεδουλευμένες δαπάνες. Για τα υπόλοιπα έτη η δαπάνη της υποστήριξης ήταν μεγαλύτερη από τα έσοδα.

(6) Η υποστήριξη των χρηματοπιστωτικών ιδρυμάτων περιλαμβάνει τις συνεχιζόμενες δαπάνες και έσοδα που σχετίζονται με τις παρεμβάσεις από το 2008, επιπρόσθετα, στις νέες δαπάνες και έσοδα που ανέκυψαν τα έτη 2011 - 2017 για την εξυγίανση των τραπεζών και την ανακεφαλαιοποίηση των τεσσάρων συστημικών τραπεζών.

Table 11. GREECE: MAIN AGGREGATES OF GENERAL GOVERNMENT, 2008 - 2017<sup>(1)</sup>

In million €

	2013	2014	2015	2016	2017	
Revenue	88,776	83,313	84,902	87,365	86,776	Revenue
Taxes on production and imports, receivable	25,960	28,085	28,689	30,420	30,747	Taxes on production and imports, receivable
Taxes on income and property, receivable	18,934	17,361	17,095	18,130	18,090	Taxes on income and property, receivable
Social contributions	24,455	24,088	24,422	24,908	25,941	Social contributions
Other	12,047	9,533	9,493	10,829	9,502	Other
Capital transfers, receivable	7,380	4,246	5,203	3,078	2,496	Capital transfers, receivable
Total expenditure	112,541	89,773	94,892	86,271	85,322	Total expenditure
Primary expenditure	105,266	82,675	88,640	80,656	79,696	Primary expenditure
Compensation of employees, payable	22,068	21,855	21,541	21,434	21,473	Compensation of employees, payable
Social benefits	38,696	38,908	39,051	38,835	38,302	Social benefits
Goods and services	8,595	8,797	8,761	8,962	9,003	Goods and services
Subsidies, payable	2,104	1,754	1,739	1,802	1,668	Subsidies, payable
Other current transfers, payable	3,188	3,046	2,818	2,841	2,727	Other current transfers, payable
Capital transfers, payable	30,615	8,315	14,730	6,782	6,523	Capital transfers, payable
Interest payments	7,275	7,098	6,252	5,615	5,626	Interest payments
Primary balance (excluding interest) <sup>(2)</sup>	-16,490	638	-3,738	6,709	7,080	Primary balance (excluding interest) <sup>(2)</sup>
Overall balance	-23,765	-6,460	-9,990	1,094	1,454	Overall balance
Gross debt (Maastricht) <sup>(3)</sup>	320,498	319,629	311,724	315,009	317,407	Gross debt (Maastricht) <sup>(3)</sup>
Memorandum Item: Support to financial institutions <sup>(5)(6)</sup> (sign is negative when expenditures exceed revenues)	-19,446	136	-4,842	351	51	Memorandum Item: Support to financial institutions <sup>(5)(6)</sup> (sign is negative when expenditures exceed revenues)
(% of GDP)						(% of GDP)
Revenue	49.1	46.6	48.2	50.2	48.8	Revenue
Taxes on production and imports, receivable	14.4	15.7	16.3	17.5	17.3	Taxes on production and imports, receivable
Taxes on income and property, receivable	10.5	9.7	9.7	10.4	10.2	Taxes on income and property, receivable
Social contributions	13.5	13.5	13.9	14.3	14.6	Social contributions
Other	6.7	5.3	5.4	6.2	5.3	Other
Capital transfers, receivable	4.1	2.4	3.0	1.8	1.4	Capital transfers, receivable
Total expenditure	62.3	50.2	53.8	49.5	48.0	Total expenditure
Primary expenditure	58.3	46.3	50.3	46.3	44.8	Primary expenditure
Compensation of employees, payable	12.2	12.2	12.2	12.3	12.1	Compensation of employees, payable
Social benefits	21.4	21.8	22.1	22.3	21.6	Social benefits
Goods and services	4.8	4.9	5.0	5.1	5.1	Goods and services
Subsidies, payable	1.2	1.0	1.0	1.0	0.9	Subsidies, payable
Other current transfers, payable	1.8	1.7	1.6	1.6	1.5	Other current transfers, payable
Capital transfers, payable	16.9	4.7	8.4	3.9	3.7	Capital transfers, payable
Interest payments	4.0	4.0	3.5	3.2	3.2	Interest payments
Primary balance (excluding interest) <sup>(2)</sup>	-9.1	0.4	-2.1	3.9	4.0	Primary balance (excluding interest) <sup>(2)</sup>
Overall balance	-13.2	-3.6	-5.7	0.6	0.8	Overall balance
Gross debt (Maastricht) <sup>(3)</sup>	177.4	178.9	176.8	180.8	178.6	Gross debt (Maastricht) <sup>(3)</sup>
Memorandum Item: Support to financial institutions <sup>(5)(6)</sup> (sign is negative when expenditures exceed revenues)	-10.8	0.1	-2.7	0.2	0.0	Memorandum Item: Support to financial institutions <sup>(5)(6)</sup> (sign is negative when expenditures exceed revenues)
GDP at market prices (in million €)	180,654	178,656	176,312	174,199	177,735	GDP at market prices (in million €)

Source: National Accounts Division ELSTAT.

(1) 2008 - 2017: Provisional data.

(2) General Government primary balance is defined here as General Government balance (according to ESA 2010) minus interest expenditure of General Government entities to other sectors. The effect of support to financial institutions is included in this measure of the primary balance. The measure of the primary balance presented here differs from the definition of primary balance used under the Economic Adjustment Program for Greece.

(3) Debt as defined in the Maastricht Treaty.

(4) Includes debt reduction under the private sector involvement (PSI) initiative.

(5) For the years 2009, 2010, 2011, 2014, 2016 and 2017 the impact of the support to financial institutions has been positive for the General Government balance. This is due to the fees accruing on the inter-bank lending guarantees and the bond loan scheme and the revenues from bank preference shares, being greater than the expenditures accrued. For the remaining years, the expenditures of the support were larger than the related revenues.

(6) The support to the financial institutions includes the on-going revenues and expenditures associated with interventions starting from 2008, in addition to new revenues and expenditures that arose during the years 2011 - 2017 for the banks' resolution and the recapitalisation of the four core banks.



Κύρια μεγέθη Γενικής Κυβέρνησης ως ποσοστό (%) του ΑΕΠ  
Main aggregates of General Government as percentage of GDP

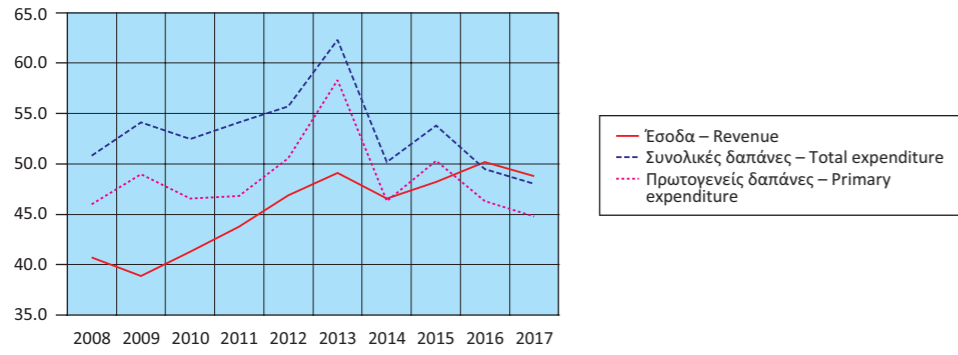

Έσοδα Γενικής Κυβέρνησης ως ποσοστό (%) του ΑΕΠ  
Revenue of General Government as percentage of GDP

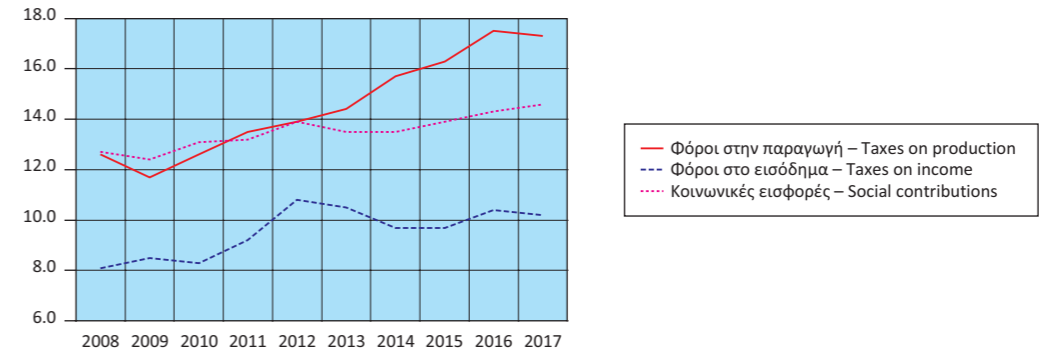

Έσοδα Γενικής Κυβέρνησης (σε δις. €)  
Revenue of General Government (in bil. €)

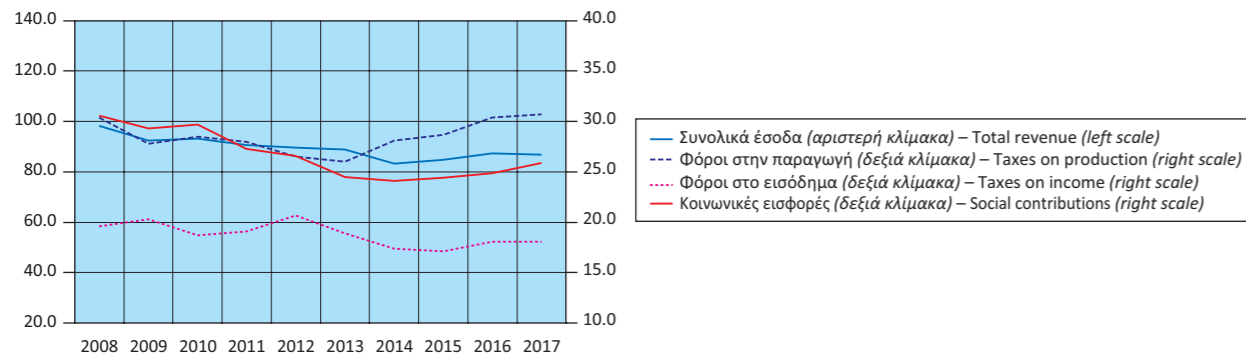

Έσοδα Γενικής Κυβέρνησης ως ποσοστό (%) του ΑΕΠ  
Expenditure of General Government as percentage of GDP

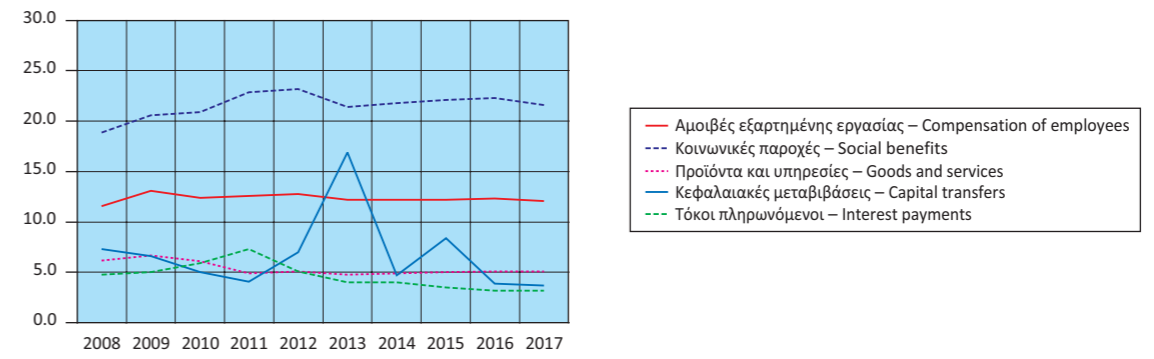

Έξοδα Γενικής Κυβέρνησης (σε δις. €)  
Expenditure of General Government (in bil. €)

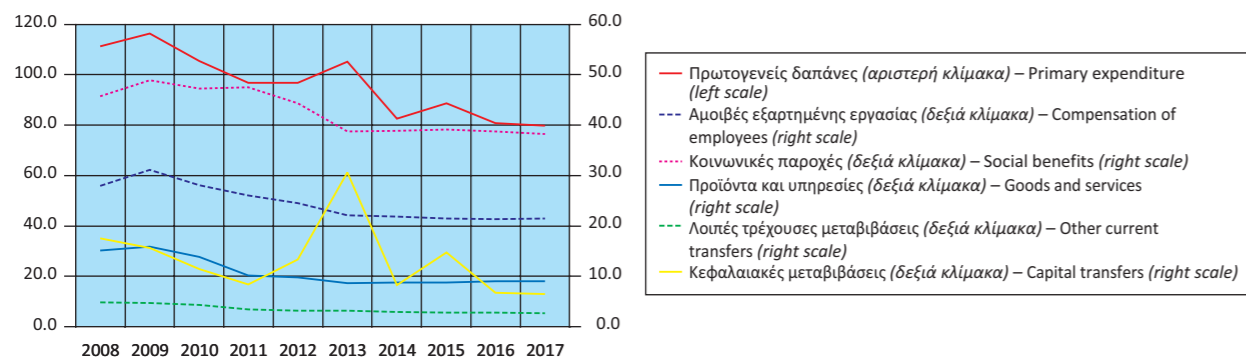

Πρωτογενές ισοζύγιο και ισοζύγιο Γενικής Κυβέρνησης  
ως ποσοστό (%) του ΑΕΠ  
Primary balance and overall balance  
of General Government as percentage of GDP

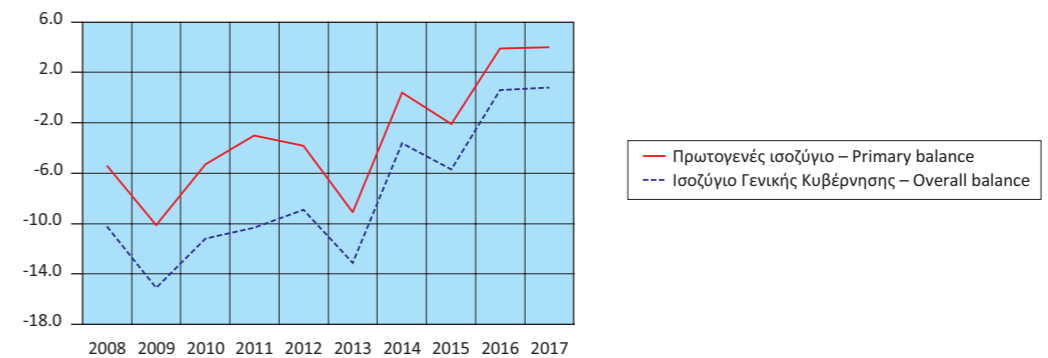

**Πίνακας 12. ΕΛΛΑΣ: ΚΥΡΙΑ ΜΕΓΕΘΗ ΓΕΝΙΚΗΣ ΚΥΒΕΡΝΗΣΗΣ, ΤΡΙΜΗΝΙΑΙΑ ΣΤΟΙΧΕΙΑ, 2015 - 2018<sup>(1)</sup>**

Σε εκατομμύρια €. Μη εποχικά διορθωμένα στοιχεία

	2015 Q2	2015 Q3	2015 Q4	2016 Q1	2016 Q2	2016 Q3
Έσοδα	19,813	20,044	28,007	17,903	20,331	23,558
Φόροι στην παραγωγή και στις εισαγωγές, εισπραττόμενοι	6,231	6,762	10,144	5,954	7,046	8,131
Φόροι στο εισόδημα, εισπραττόμενοι	5,304	4,383	4,178	3,721	5,148	5,166
Κοινωνικές εισφορές, εισπραττόμενες	5,644	6,436	6,552	6,153	5,981	6,578
Λοιπά τρέχοντα έσοδα	2,052	2,225	3,266	2,446	2,080	2,279
Κεφαλαιακές μεταβιβάσεις, εισπραττόμενες	582	238	3,867	-371	76	1,404
Συνολικές δαπάνες	21,319	20,911	31,957	19,776	20,150	20,948
Πρωτογενείς δαπάνες	19,719	19,438	30,424	18,261	18,703	19,664
Αμοιβές εξαρτημένης εργασίας, πληρωνόμενες	5,330	5,323	5,647	5,165	5,357	5,408
Κοινωνικές παροχές	9,612	9,789	10,374	9,202	9,328	9,332
Προϊόντα και υπηρεσίες	1,855	1,893	3,488	1,531	1,955	1,918
Επιδότησεις, πληρωνόμενες	471	483	503	365	578	493
Λοιπές τρέχουσες μεταβιβάσεις, πληρωνόμενες	600	466	760	840	223	994
Κεφαλαιακές μεταβιβάσεις, πληρωνόμενες	1,851	1,484	9,652	1,158	1,262	1,519
Τόκοι, πληρωνόμενοι	1,600	1,473	1,533	1,515	1,447	1,284
Πρωτογενές ισοζύγιο (χωρίς τόκους) <sup>(2)</sup>	94	606	-2,417	-358	1,628	3,894
Ισοζύγιο Γενικής Κυβέρνησης	-1,506	-867	-3,950	-1,873	181	2,610
Χρέος Γενικής Κυβέρνησης, κατά Μάαστριχτ <sup>(3)</sup>	301,983	303,909	311,724	309,100	315,273	311,216
Στοιχείο προς υπόμνηση: Υποστήριξη των χρηματοπιστωτικών ιδρυμάτων <sup>(4)</sup> (όταν οι δαπάνες υπερβαίνουν τα έσοδα το πρόσημο είναι αρνητικό)	50	92	-5,047	49	6	-14
	<i>(% των εσόδων)</i>					
Φόροι στην παραγωγή και στις εισαγωγές, εισπραττόμενοι	31.4	33.7	36.2	33.3	34.7	34.5
Φόροι στο εισόδημα, εισπραττόμενοι	26.8	21.9	14.9	20.8	25.3	21.9
Κοινωνικές εισφορές, εισπραττόμενες	28.5	32.1	23.4	34.4	29.4	27.9
Λοιπά τρέχοντα έσοδα	10.4	11.1	11.7	13.7	10.2	9.7
Κεφαλαιακές μεταβιβάσεις, εισπραττόμενες	2.9	1.2	13.8	-2.1	0.4	6.0
	<i>(% των συνολικών δαπανών)</i>					
Πρωτογενείς δαπάνες	92.5	93.0	95.2	92.3	92.8	93.9
Αμοιβές εξαρτημένης εργασίας, πληρωνόμενες	25.0	25.5	17.7	26.1	26.6	25.8
Κοινωνικές παροχές	45.1	46.8	32.5	46.5	46.3	44.5
Προϊόντα και υπηρεσίες	8.7	9.1	10.9	7.7	9.7	9.2
Επιδότησεις, πληρωνόμενες	2.2	2.3	1.6	1.8	2.9	2.4
Λοιπές τρέχουσες μεταβιβάσεις, πληρωνόμενες	2.8	2.2	2.4	4.2	1.1	4.7
Κεφαλαιακές μεταβιβάσεις, πληρωνόμενες	8.7	7.1	30.2	5.9	6.3	7.3
Τόκοι, πληρωνόμενοι	7.5	7.0	4.8	7.7	7.2	6.1
	<i>(Ετήσια μεταβολή %)</i>					
Έσοδα	-4.2	-3.1	14.5	5.1	2.6	17.5
Φόροι στην παραγωγή και στις εισαγωγές, εισπραττόμενοι	6.9	-4.5	5.9	7.2	13.1	20.2
Φόροι στο εισόδημα, εισπραττόμενοι	7.9	-1.9	2.5	15.2	-2.9	17.9
Κοινωνικές εισφορές, εισπραττόμενες	-6.2	8.0	8.4	6.3	6.0	2.2
Λοιπά τρέχοντα έσοδα	-19.1	-11.3	28.4	25.4	1.4	2.4
Κεφαλαιακές μεταβιβάσεις, εισπραττόμενες	-58.2	-64.9	74.6	-171.9	-86.9	489.9
Συνολικές δαπάνες	-3.2	-4.3	24.2	-4.5	-5.5	0.2
Πρωτογενείς δαπάνες	-2.1	-3.4	26.6	-4.2	-5.2	1.2
Αμοιβές εξαρτημένης εργασίας, πληρωνόμενες	-0.9	-0.1	-5.0	-1.5	0.5	1.6
Κοινωνικές παροχές	-2.0	-1.0	3.8	-0.8	-3.0	-4.7
Προϊόντα και υπηρεσίες	-13.9	-12.1	18.6	0.4	5.4	1.3
Επιδότησεις, πληρωνόμενες	-10.5	18.1	25.1	29.4	22.7	2.1
Λοιπές τρέχουσες μεταβιβάσεις, πληρωνόμενες	-22.4	-23.4	13.6	-15.3	-62.8	113.3
Κεφαλαιακές μεταβιβάσεις, πληρωνόμενες	23.0	-14.0	136.3	-33.6	-31.8	2.4
Τόκοι, πληρωνόμενοι	-15.1	-15.4	-9.3	-8.0	-9.6	-12.8
Πρωτογενές ισοζύγιο (χωρίς τόκους) <sup>(2)</sup>	-82.8	5.2	-676.8	-82.3	1,631.9	542.6
Ισοζύγιο Γενικής Κυβέρνησης	12.6	-25.6	210.8	-48.9	-112.0	-401.0

Πηγή: Διεύθυνση Εθνικών Λογαριασμών ΕΛΣΤΑΤ.

- (1) Προσωρινά στοιχεία.
- (2) Το πρωτογενές ισοζύγιο Γενικής Κυβέρνησης ορίζεται εδώ ως το ισοζύγιο Γενικής Κυβέρνησης (σύμφωνα με το ΕΣΟΛ 2010) μείον τα έξοδα τόκων των φορέων Γενικής Κυβέρνησης σε άλλους τομείς. Σε αυτήν τη μέτρηση του πρωτογενούς ισοζυγίου περιλαμβάνεται η επίπτωση υποστήριξης των χρηματοπιστωτικών ιδρυμάτων. Η μέτρηση αυτή του πρωτογενούς ισοζυγίου διαφέρει από τον ορισμό του πρωτογενούς ισοζυγίου Γενικής Κυβέρνησης, ο οποίος χρησιμοποιείται στο πλαίσιο του Προγράμματος Οικονομικής Προσαρμογής για την Ελλάδα.
- (3) Το χρέος όπως ορίζεται από τη Συνθήκη του Μάαστριχτ.
- (4) Για τα τέσσερα τρίμηνα του 2014, το πρώτο και τρίτο τρίμηνο του 2015, το πρώτο, δεύτερο και τέταρτο τρίμηνο του 2016 και το τέταρτο τρίμηνο του 2017, η υποστήριξη των χρηματοπιστωτικών ιδρυμάτων είχε θετική επίπτωση στο ισοζύγιο της Γενικής Κυβέρνησης. Αυτό οφείλεται στο ότι οι δεδουλευμένες αμοιβές που προκύπτουν από τις εγγυήσεις του διαπραγματευτικού δανεισμού και του συστήματος ομολογιακών δανείων, καθώς και τα έσοδα από τις προνομιούχες μετοχές των τραπεζών, ήταν υψηλότερα από τις δεδουλευμένες δαπάνες. Για τα υπόλοιπα τρίμηνα η διαπίπηση της υποστήριξης ήταν μεγαλύτερη από τα έσοδα.

**Table 12. GREECE: MAIN AGGREGATES OF GENERAL GOVERNMENT, QUARTERLY DATA, 2015 - 2018<sup>(1)</sup>**

In million €. Non-seasonally adjusted data

	2016 Q4	2017 Q1	2017 Q2	2017 Q3	2017 Q4	2018 Q1	
	25,573	18,098	20,453	22,982	25,243	19,044	Revenue
Taxes on production and imports, receivable	9,289	5,829	7,064	8,404	9,450	6,470	
Taxes on income and property, receivable	4,095	3,383	4,918	5,044	4,745	3,629	
Social contributions	6,196	6,536	6,505	6,541	6,359	6,522	
Other	4,024	2,119	1,800	2,258	3,325	2,038	
Capital transfers, receivable	1,969	231	166	735	1,364	385	
Total expenditure	25,397	19,101	20,226	20,403	25,592	19,466	
Primary expenditure	24,028	17,632	18,799	19,101	24,164	17,970	
Compensation of employees, payable	5,504	5,184	5,308	5,414	5,567	5,328	
Social benefits	10,973	9,129	9,294	9,308	10,571	9,235	
Goods and services	3,558	1,387	2,008	1,958	3,650	1,398	
Subsidies, payable	366	283	439	525	421	332	
Other current transfers, payable	784	673	571	816	667	820	
Capital transfers, payable	2,843	976	1,179	1,080	3,288	857	
Interest payments	1,369	1,469	1,427	1,302	1,428	1,496	
Primary balance (excluding interest) <sup>(2)</sup>	1,545	466	1,654	3,881	1,079	1,074	
Overall balance	176	-1,003	227	2,579	-349	-422	
Gross debt (Maastricht) <sup>(3)</sup>	315,009	310,661	309,091	313,495	317,407	322,568	
Memorandum Item: Support to financial institutions <sup>(4)</sup> (sign is negative when expenditures exceed revenues)	310	-27	-27	-29	134	-20	
	<i>(% of revenues)</i>						
Taxes on production and imports, receivable	36.3	32.2	34.5	36.6	37.4	34.0	
Taxes on income and property, receivable	16.0	18.7	24.0	21.9	18.8	19.1	
Social contributions	24.2	36.1	31.8	28.5	25.2	34.2	
Other	15.7	11.7	8.8	9.8	13.2	10.7	
Capital transfers, receivable	7.7	1.3	0.8	3.2	5.4	2.0	
	<i>(% of total expenditure)</i>						
Primary expenditure	94.6	92.3	92.9	93.6	94.4	92.3	
Compensation of employees, payable	21.7	27.1	26.2	26.5	21.8	27.4	
Social benefits	43.2	47.8	46.0	45.6	41.3	47.4	
Goods and services	14.0	7.3	9.9	9.6	14.3	7.2	
Subsidies, payable	1.4	1.5	2.2	2.6	1.6	1.7	
Other current transfers, payable	3.1	3.5	2.8	4.0	2.6	4.2	
Capital transfers, payable	11.2	5.1	5.8	5.3	12.8	4.4	
Interest payments	5.4	7.7	7.1	6.4	5.6	7.7	
	<i>(Year-on-year change %)</i>						
Revenue	-8.7	1.1	0.6	-2.4	-1.3	5.2	
Taxes on production and imports, receivable	-8.4	-2.1	0.3	3.4	1.7	11.0	
Taxes on income and property, receivable	-2.0	-9.1	-4.5	-2.4	15.9	7.3	
Social contributions	-5.4	6.2	8.8	-0.6	2.6	-0.2	
Other	23.2	-13.4	-13.5	-0.9	-17.4	-3.8	
Capital transfers, receivable	-49.1	-162.3	118.4	-47.6	-30.7	66.7	
Total expenditure	-20.5	-3.4	0.4	-2.6	0.8	1.9	
Primary expenditure	-21.0	-3.4	0.5	-2.9	0.6	1.9	
Compensation of employees, payable	-2.5	0.4	-0.9	0.1	1.1	2.8	
Social benefits	5.8	-0.8	-0.4	-0.3	-3.7	1.2	
Goods and services	2.0	-9.4	2.7	2.1	2.6	0.8	
Subsidies, payable	-27.2	-22.5	-24.0	6.5	15.0	17.3	
Other current transfers, payable	3.2	-19.9	156.1	-17.9	-14.9	21.8	
Capital transfers, payable	-70.5	-15.7	-6.6	-28.9	15.7	-12.2	
Interest payments	-10.7	-3.0	-1.4	1.4	4.3	1.8	
Primary balance (excluding interest) <sup>(2)</sup>	-163.9	-230.2	1.6	-0.3	-30.2	130.5	
Overall balance	-104.5	-46.4	25.4	-1.2	-298.3	-57.9	

Source: National Accounts Division ELSTAT.

- (1) Provisional data.
- (2) General Government primary balance is defined here as General Government balance (according to ESA 2010) minus interest expenditure of General Government entities to other sectors. The effect of support to financial institutions is included in this measure of the primary balance. The measure of the primary balance presented here differs from the definition of primary balance used under the Economic Adjustment Program for Greece.
- (3) Debt as defined in the Maastricht Treaty.
- (4) For the four quarters of 2014, the first and third quarter of 2015, the first, second and fourth quarter of 2016 and the fourth quarter of 2017, the impact of the support to financial institutions has been positive for the General Government balance. This is due to the fees accruing on the inter-bank lending guarantees and the bond loan scheme and the revenues from bank preference shares, being greater than the expenditures accrued. For the remaining quarters, the expenditures of the support were larger than the related revenues.

Έσοδα Γενικής Κυβέρνησης (σε δις. €)  
Revenue of General Government (in bil. €)

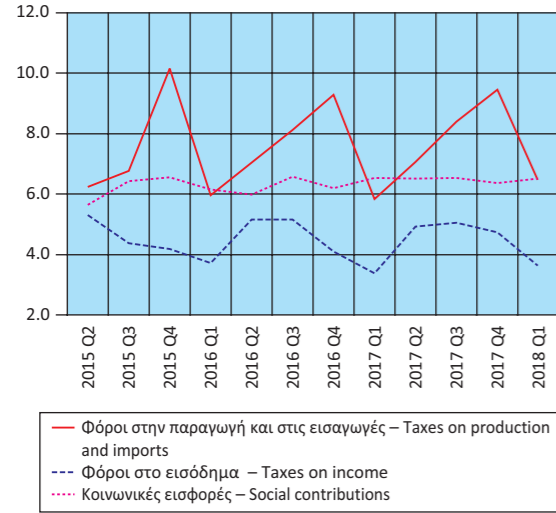

Έξοδα Γενικής Κυβέρνησης (σε δις. €)  
Expenditure of General Government (in bil. €)

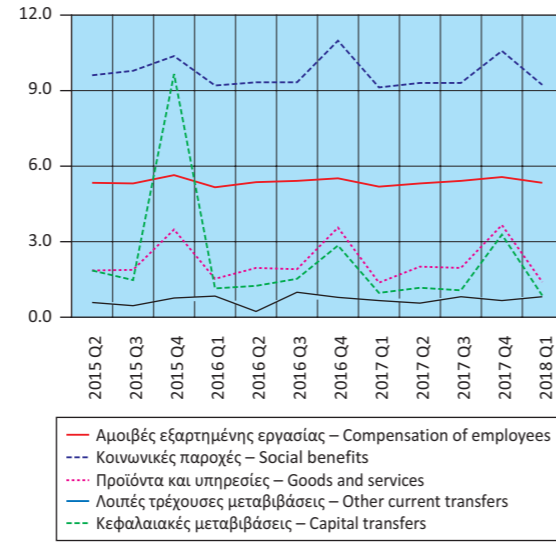

Έσοδα - Πρωτογενείς δαπάνες - Συνολικές δαπάνες (σε δις. €)  
Revenue - Primary expenditure - Total expenditure (in bil. €)

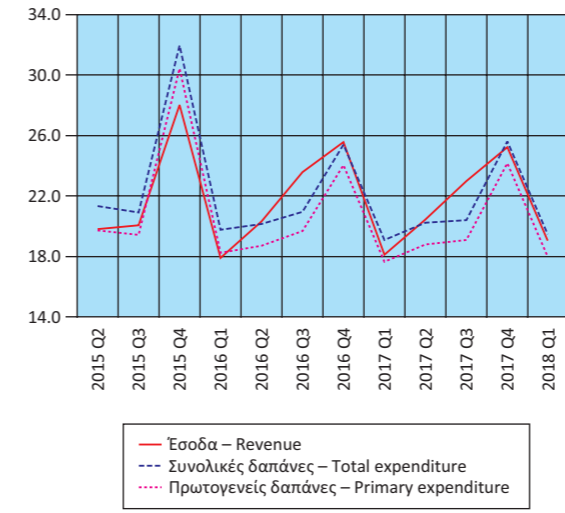

Πρωτογενές ισοζύγιο και ισοζύγιο Γενικής Κυβέρνησης (σε δις. €)  
Primary balance and overall balance of General Government (in bil. €)

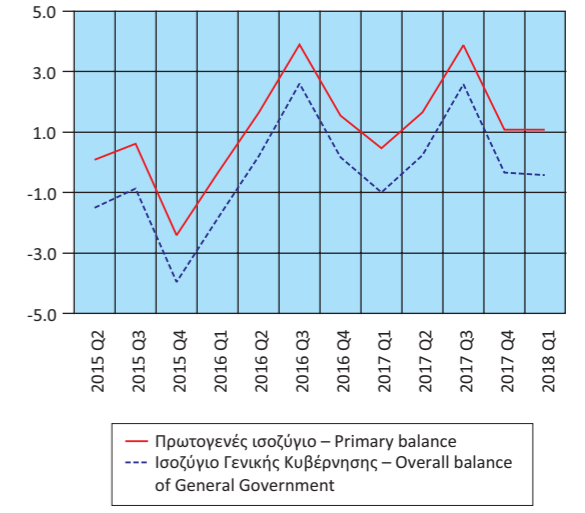



**Πίνακας 13. ΕΛΛΑΣ: ΧΡΕΟΣ ΓΕΝΙΚΗΣ ΚΥΒΕΡΝΗΣΗΣ, 2007 - 2018**

Σε εκατομμύρια €

	2007	2008	2009	2010	2011	2012 <sup>(1)</sup>
<b>Ονομαστική αξία υπολοίπου χρέους στο τέλος του έτους</b>	<b>239,915</b>	<b>264,775</b>	<b>301,062</b>	<b>330,570</b>	<b>356,235</b>	<b>305,085</b>
Νόμισμα και καταθέσεις	751	844	1,663	1,203	1,106	1,055
Χρεόγραφα εκτός από μετοχές, χωρίς χρηματοοικονομικά παράγωγα	201,108	225,449	262,773	262,555	251,622	93,432
Βραχυπρόθεσμα (≤1 έτους)	1,625	5,496	10,024	8,273	10,850	15,309
Μακροπρόθεσμα (>1 έτους)	199,483	219,953	252,749	254,282	240,772	78,123
Δάνεια	38,056	38,482	36,626	66,812	103,507	210,598
Βραχυπρόθεσμα	674	852	800	1,004	662	359
Μακροπρόθεσμα	37,382	37,630	35,826	65,808	102,845	210,239
(% του χρέους)						
Νόμισμα και καταθέσεις	0.3	0.3	0.6	0.4	0.3	0.3
Χρεόγραφα εκτός από μετοχές, χωρίς χρηματοοικονομικά παράγωγα	83.8	85.1	87.3	79.4	70.6	30.6
Βραχυπρόθεσμα	0.7	2.1	3.3	2.5	3.0	5.0
Μακροπρόθεσμα	83.1	83.1	84.0	76.9	67.6	25.6
Δάνεια	15.9	14.5	12.2	20.2	29.1	69.0
Βραχυπρόθεσμα	0.3	0.3	0.3	0.3	0.2	0.1
Μακροπρόθεσμα	15.6	14.2	11.9	19.9	28.9	68.9

Πηγή: Διεύθυνση Εθνικών Λογαριασμών ΕΛΣΤΑΤ.

(1) Περιλαμβάνει μείωση του χρέους στο πλαίσιο της πρωτοβουλίας «Συμμετοχή του ιδιωτικού τομέα» (PSI).

**Table 13. GREECE: GENERAL GOVERNMENT DEBT, 2007 - 2018**

In million €

	2013	2014	2015	2016	2017	2018 Q1	
<b>Nominal value of debt outstanding at the end of the year</b>	<b>320,498</b>	<b>319,629</b>	<b>311,724</b>	<b>315,009</b>	<b>317,407</b>	<b>322,568</b>	
Currency and deposits	1,088	6,374	5,546	5,987	5,946	5,764	
Securities other than shares, excl. financial derivatives	79,194	69,466	61,084	57,163	54,956	56,535	
Short-term (≤1 year)	10,874	12,201	10,934	10,134	14,322	13,056	
Long-term (>1 year)	68,320	57,265	50,150	47,029	40,634	43,479	
Loans	240,216	243,789	245,094	251,859	256,505	260,269	
Short-term	183	352	293	278	377	492	
Long-term	240,033	243,437	244,801	251,581	256,128	259,777	
(% of debt)							
Currency and deposits	0.3	2.0	1.8	1.9	1.9	1.8	
Securities other than shares, excl. financial derivatives	24.7	21.7	19.6	18.1	17.3	17.5	
Short-term	3.4	3.8	3.5	3.2	4.5	4.0	
Long-term	21.3	17.9	16.1	14.9	12.8	13.5	
Loans	75.0	76.3	78.6	80.0	80.8	80.7	
Short-term	0.1	0.1	0.1	0.1	0.1	0.2	
Long-term	74.9	76.2	78.5	79.9	80.7	80.5	

Source: National Accounts Division ELSTAT.

(1) Includes debt reduction under the private sector involvement (PSI) initiative.

**Δομή χρέους Γενικής Κυβέρνησης (ποσοστό % συνόλου)**  
**Structure of General Government debt (percentage of total)**

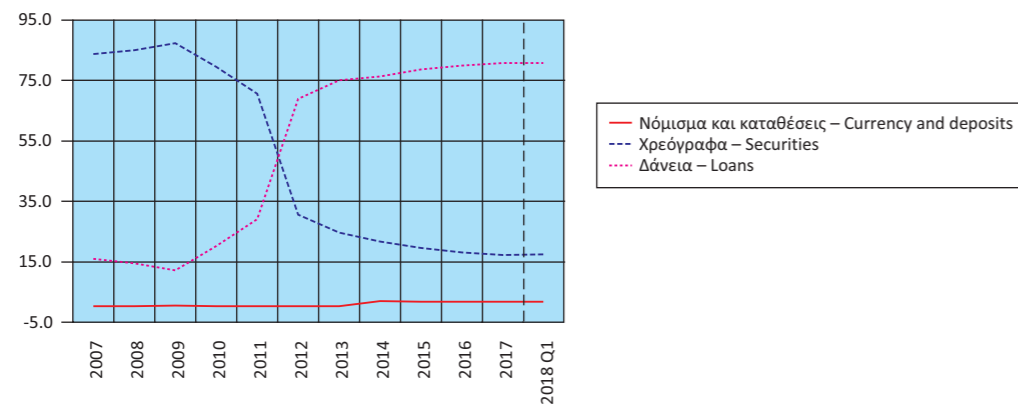

**Διαχρονική εξέλιξη του χρέους ως ποσοστό (%) του ΑΕΠ**  
**Evolution of debt as percentage of GDP**

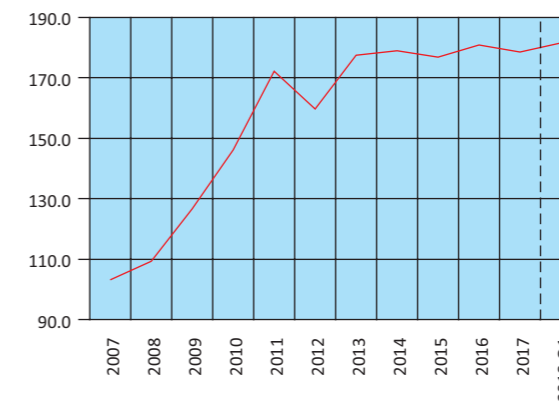

Πίνακας 14. ΕΛΛΑΣ: ΠΛΗΘΥΣΜΟΣ ΗΛΙΚΙΑΣ 15 ΕΤΩΝ ΚΑΙ ΑΝΩ, ΚΑΤΑ ΚΑΤΑΣΤΑΣΗ ΑΠΑΣΧΟΛΗΣΗΣ, ΤΡΙΜΗΝΙΑΙΑ ΣΤΟΙΧΕΙΑ, 2011 - 2018

Σε χιλιάδες

Περίοδος αναφοράς	Γενικό σύνολο (1) Grand total	Εργατικό δυναμικό				
		Σύνολο Total	Ποσοστό (%) επί του πληθυσμού Percent of population	Απασχολούμενοι Employed	Ποσοστό (%) επί του εργατικού δυναμικού Percent of labour force	Άνεργοι Unemployed
2011 Β' Τρίμηνο	9,373.1	4,939.8	52.7	4,124.2	83.5	815.6
Γ' »	9,372.2	4,924.2	52.5	4,040.8	82.1	883.5
Δ' Τρίμηνο	9,371.7	4,915.5	52.5	3,886.9	79.1	1,028.6
2012 Α' Τρίμηνο	9,364.7	4,904.1	52.4	3,785.0	77.2	1,119.1
Β' »	9,351.1	4,892.9	52.3	3,729.9	76.2	1,163.0
Γ' »	9,338.0	4,886.3	52.3	3,668.0	75.1	1,218.4
Δ' Τρίμηνο	9,325.3	4,877.0	52.3	3,597.0	73.8	1,279.9
2013 Α' Τρίμηνο	9,316.5	4,840.2	52.0	3,504.2	72.4	1,336.0
Β' »	9,311.7	4,862.9	52.2	3,535.0	72.7	1,327.9
Γ' »	9,307.1	4,854.0	52.2	3,533.7	72.8	1,320.3
Δ' Τρίμηνο	9,302.7	4,817.1	51.8	3,479.9	72.2	1,337.2
2014 Α' Τρίμηνο	9,295.8	4,826.0	51.9	3,483.7	72.2	1,342.3
Β' »	9,286.6	4,819.2	51.9	3,539.1	73.4	1,280.1
Γ' »	9,277.5	4,816.3	51.9	3,586.9	74.5	1,229.4
Δ' Τρίμηνο	9,268.5	4,781.1	51.6	3,535.3	73.9	1,245.9
2015 Α' Τρίμηνο	9,259.1	4,777.0	51.6	3,504.4	73.4	1,272.5
Β' »	9,250.7	4,805.7	51.9	3,625.5	75.4	1,180.1
Γ' »	9,242.3	4,831.6	52.3	3,671.1	76.0	1,160.5
Δ' Τρίμηνο	9,234.1	4,816.3	52.2	3,641.7	75.6	1,174.7
2016 Α' Τρίμηνο	9,226.3	4,801.4	52.0	3,606.3	75.1	1,195.1
Β' »	9,217.2	4,814.7	52.2	3,702.6	76.9	1,112.1
Γ' »	9,208.3	4,829.3	52.4	3,736.7	77.4	1,092.6
Δ' Τρίμηνο	9,199.4	4,772.6	51.9	3,648.6	76.4	1,124.0
2017 Α' Τρίμηνο	9,190.7	4,774.0	51.9	3,659.3	76.7	1,114.7
Β' »	9,181.4	4,808.0	52.4	3,791.4	78.9	1,016.6
Γ' »	9,172.3	4,793.8	52.3	3,823.7	79.8	970.1
Δ' Τρίμηνο	9,163.3	4,743.1	51.8	3,736.3	78.8	1,006.8
2018 Α' Τρίμηνο	9,154.0	4,725.0	51.6	3,723.8	78.8	1,001.2

Πηγή: Διεύθυνση Στατιστικών Πληθυσμού και Αγοράς Εργασίας ΕΛΣΤΑΤ.

(1) Συνολικός πληθυσμός ατόμων που διαμένουν σε ιδιωτικά νοικοκυριά, ηλικίας 15 ετών και άνω, όπως εκτιμάται με βάση τα αποτελέσματα της Απογραφής Πληθυσμού 2011.

Table 14. GREECE: POPULATION AGED 15 YEARS AND OVER BY EMPLOYMENT STATUS, QUARTERLY DATA, 2011 - 2018

In thousands

Reference period	Labour force					Μη οικονομικά ενεργός πληθυσμός Economically non-active population
	Ποσοστό (%) επί του εργατικού δυναμικού Percent of labour force	Μέσο ετήσιο ποσοστό (%) ανεργίας Annual average unemployment rate (%)	Ετήσια μεταβολή (%) εργατικού δυναμικού Year-on-year change (%) of labour force	Ετήσια μεταβολή (%) στο πλήθος απασχολούμενων Year-on-year change (%) in the number of employed	Ετήσια μεταβολή (%) στο πλήθος ανέργων Year-on-year change (%) in the number of unemployed	
2011 2nd Quarter	16.5		-2.0	-7.0	34.9	4,433.3
3rd »	17.9	17.9	-2.1	-8.1	39.8	4,448.0
4th Quarter	20.9		-1.7	-9.2	42.7	4,456.2
2012 1st Quarter	22.8		-1.2	-9.1	40.0	4,460.6
2nd »	23.8	24.4	-0.9	-9.6	42.6	4,458.2
3rd »	24.9		-0.8	-9.2	37.9	4,451.7
4th Quarter	26.2		-0.8	-7.5	24.4	4,448.3
2013 1st Quarter	27.6		-1.3	-7.4	19.4	4,476.3
2nd »	27.3	27.5	-0.6	-5.2	14.2	4,448.8
3rd »	27.2		-0.7	-3.7	8.4	4,453.1
4th Quarter	27.8		-1.2	-3.3	4.5	4,485.6
2014 1st Quarter	27.8		-0.3	-0.6	0.5	4,469.8
2nd »	26.6	26.5	-0.9	0.1	-3.6	4,467.4
3rd »	25.5		-0.8	1.5	-6.9	4,461.2
4th Quarter	26.1		-0.7	1.6	-6.8	4,487.4
2015 1st Quarter	26.6		-1.0	0.6	-5.2	4,482.2
2nd »	24.6	24.9	-0.3	2.4	-7.8	4,445.0
3rd »	24.0		0.3	2.3	-5.6	4,410.7
4th Quarter	24.4		0.7	3.0	-5.7	4,417.8
2016 1st Quarter	24.9		0.5	2.9	-6.1	4,424.9
2nd »	23.1	23.5	0.2	2.1	-5.8	4,402.5
3rd »	22.6		0.0	1.8	-5.9	4,379.0
4th Quarter	23.6		-0.9	0.2	-4.3	4,426.9
2017 1st Quarter	23.3		-0.6	1.5	-6.7	4,416.7
2nd »	21.1	21.5	-0.1	2.4	-8.6	4,373.4
3rd »	20.2		-0.7	2.3	-11.2	4,378.5
4th Quarter	21.2		-0.6	2.4	-10.4	4,420.2
2018 1st Quarter	21.2		-1.0	1.8	-10.2	4,429.1

Source: Population and Labour Market Statistics Division ELSTAT.

(1) Total number of persons residing in private households, aged 15 years and over, according to the results of the 2011 Population Census.

Εργατικό δυναμικό, απασχολούμενοι, άνεργοι (ετήσια μεταβολή %)  
Labour force, employed, unemployed (year-on-year change %)

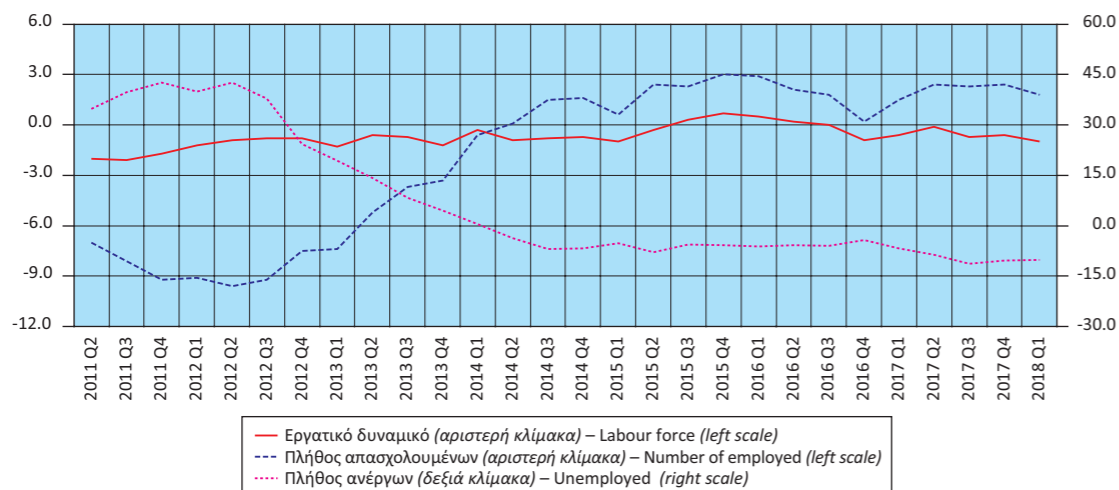

Πίνακας 15. ΕΛΛΑΣ: ΠΟΣΟΣΤΟ (%) ΑΝΕΡΓΙΑΣ ΓΙΑ ΤΟ ΣΥΝΟΛΟ ΤΟΥ ΠΛΗΘΥΣΜΟΥ, ΓΙΑ ΑΡΡΕΝΕΣ - ΘΗΛΕΙΣ ΚΑΙ ΓΙΑ ΑΤΟΜΑ ΗΛΙΚΙΑΣ 15 - 29 ΕΤΩΝ<sup>(1)</sup>, 2005 - 2017

Table 15. GREECE: UNEMPLOYMENT RATE (%) FOR TOTAL POPULATION, MALES - FEMALES AND FOR PERSONS AGED 15-29 YEARS<sup>(1)</sup>, 2005 - 2017

Έτος Year	Σύνολο Total	Άρρενες Males	Θήλειες Females	Άτομα ηλικίας 15 - 29 ετών Persons aged 15 - 29 years
2005	10.0	6.2	15.4	19.3
2006	9.0	5.7	13.8	18.1
2007	8.4	5.2	12.9	17.3
2008	7.8	5.1	11.5	16.2
2009	9.6	7.0	13.3	18.8
2010	12.7	10.0	16.3	24.4
2011	17.9	15.1	21.5	34.8
2012	24.4	21.5	28.2	43.7
2013	27.5	24.5	31.3	48.7
2014	26.5	23.6	30.2	45.0
2015	24.9	21.7	28.9	41.3
2016	23.5	19.9	28.1	38.4
2017	21.5	17.8	26.1	35.6

Πηγή: Διεύθυνση Στατιστικών Πληθυσμού και Αγοράς Εργασίας ΕΛΣΤΑΤ.  
(1) Τα στοιχεία αναφέρονται στους μέσους ετήσιους όρους.

Source: Population and Labour Market Statistics Division ELSTAT.  
(1) Data refer to the annual average.

Ποσοστό (%) ανεργίας για το σύνολο του πληθυσμού, για άρρενες - θήλειες και για άτομα ηλικίας 15 - 29 ετών  
Unemployment rate (%) for total population, males - females and for persons aged 15 - 29 years

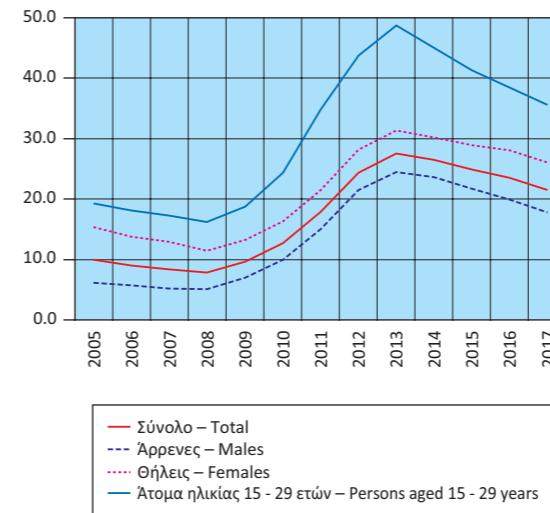

Ποσοστό (%) απασχολουμένων, κατά κλάδο οικονομικής δραστηριότητας  
Percentage of persons employed by branch of economic activity

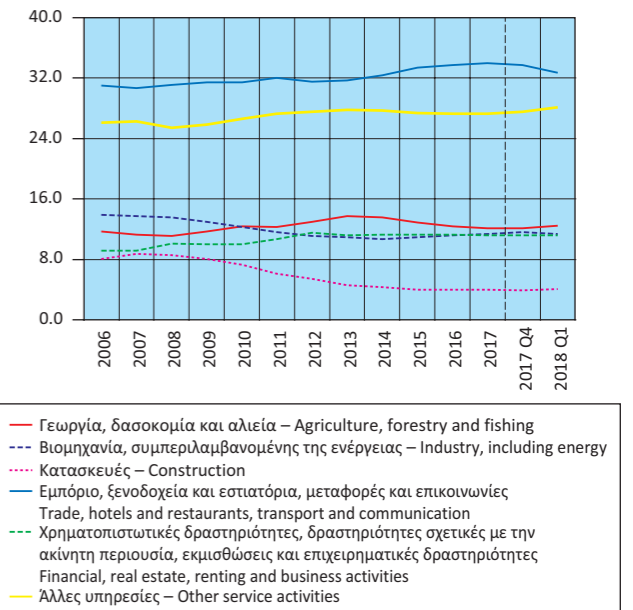

Πίνακας 16. ΕΛΛΑΣ: ΑΠΑΣΧΟΛΟΥΜΕΝΟΙ 15 ΕΤΩΝ ΚΑΙ ΑΝΩ, ΚΑΤΑ ΚΛΑΔΟ ΟΙΚΟΝΟΜΙΚΗΣ ΔΡΑΣΤΗΡΙΟΤΗΤΑΣ, 2006 - 2018

	2006	2007	2008 <sup>(1)</sup>	2009	2010	2011	2012
<i>(Απόλυτοι αριθμοί σε χιλιάδες)</i>							
<b>Σύνολο</b>	<b>4,527.5</b>	<b>4,564.0</b>	<b>4,610.5</b>	<b>4,556.0</b>	<b>4,389.8</b>	<b>4,054.3</b>	<b>3,695.0</b>
Γεωργία, δασοκομία και αλιεία	530.8	517.1	513.8	532.9	544.2	500.7	480.5
Βιομηχανία, συμπεριλαμβανομένης της ενέργειας	629.6	626.5	627.1	592.0	540.2	471.4	410.4
Κατασκευές	367.3	397.9	397.3	370.7	319.6	245.8	200.9
Εμπόριο, ξενοδοχεία και εστιατόρια, μεταφορές και επικοινωνίες	1,401.4	1,402.1	1,434.0	1,428.9	1,380.0	1,298.1	1,163.2
Χρηματοπιστωτικές δραστηριότητες, δραστηριότητες σχετικές με την ακίνητη περιουσία, εκμισθώσεις και επιχειρηματικές δραστηριότητες	415.5	420.5	466.1	457.3	438.0	432.4	424.9
Άλλες υπηρεσίες	1,182.9	1,200.0	1,172.2	1,174.3	1,167.8	1,106.0	1,015.1
<i>(Ποσοστιαία αναλογία %)</i>							
<b>Σύνολο</b>	<b>100.0</b>	<b>100.0</b>	<b>100.0</b>	<b>100.0</b>	<b>100.0</b>	<b>100.0</b>	<b>100.0</b>
Γεωργία, δασοκομία και αλιεία	11.7	11.3	11.1	11.7	12.4	12.3	13.0
Βιομηχανία, συμπεριλαμβανομένης της ενέργειας	13.9	13.7	13.6	13.0	12.3	11.6	11.1
Κατασκευές	8.1	8.7	8.6	8.1	7.3	6.1	5.4
Εμπόριο, ξενοδοχεία και εστιατόρια, μεταφορές και επικοινωνίες	31.0	30.7	31.1	31.4	31.4	32.0	31.5
Χρηματοπιστωτικές δραστηριότητες, δραστηριότητες σχετικές με την ακίνητη περιουσία, εκμισθώσεις και επιχειρηματικές δραστηριότητες	9.2	9.2	10.1	10.0	10.0	10.7	11.5
Άλλες υπηρεσίες	26.1	26.3	25.4	25.8	26.6	27.3	27.5

Πηγή: Διεύθυνση Στατιστικών Πληθυσμού και Αγοράς Εργασίας ΕΛΣΤΑΤ.

(1) Από το 2008, τα στοιχεία δεν είναι απολύτως συγκρίσιμα με τα στοιχεία των προηγούμενων ετών, λόγω της εφαρμογής του νέου κώδικα ταξινόμησης των κλάδων οικονομικής δραστηριότητας.

Table 16. GREECE: EMPLOYED PERSONS AGED 15 YEARS AND OVER BY BRANCH OF ECONOMIC ACTIVITY, 2006 - 2018

	2013	2014	2015	2016	2017	2017 Q4	2018 Q1
<i>(Absolute numbers in thousands)</i>							
<b>Σύνολο</b>	<b>3,513.2</b>	<b>3,536.2</b>	<b>3,610.7</b>	<b>3,673.6</b>	<b>3,752.7</b>	<b>3,736.3</b>	<b>3,723.8</b>
Γεωργία, δασοκομία και αλιεία	481.1	479.9	465.7	454.5	453.4	453.1	465.6
Βιομηχανία, συμπεριλαμβανομένης της ενέργειας	384.3	378.1	394.2	412.9	428.9	432.5	424.8
Κατασκευές	162.3	151.6	145.2	147.1	149.3	144.0	151.0
Εμπόριο, ξενοδοχεία και εστιατόρια, μεταφορές και επικοινωνίες	1,114.2	1,146.9	1,206.3	1,238.9	1,275.4	1,258.9	1,261.0
Χρηματοπιστωτικές δραστηριότητες, δραστηριότητες σχετικές με την ακίνητη περιουσία, εκμισθώσεις και επιχειρηματικές δραστηριότητες	394.2	400.2	409.7	415.9	421.0	418.4	417.8
Άλλες υπηρεσίες	977.1	979.6	989.6	1,004.3	1,024.4	1,029.4	1,047.9
<i>(In percent of total)</i>							
<b>Σύνολο</b>	<b>100.0</b>	<b>100.0</b>	<b>100.0</b>	<b>100.0</b>	<b>100.0</b>	<b>100.0</b>	<b>100.0</b>
Γεωργία, δασοκομία και αλιεία	13.7	13.6	12.9	12.4	12.1	12.1	12.5
Βιομηχανία, συμπεριλαμβανομένης της ενέργειας	10.9	10.7	10.9	11.2	11.4	11.6	11.4
Κατασκευές	4.6	4.3	4.0	4.0	4.0	3.9	4.1
Εμπόριο, ξενοδοχεία και εστιατόρια, μεταφορές και επικοινωνίες	31.7	32.4	33.4	33.7	34.0	33.7	32.7
Χρηματοπιστωτικές δραστηριότητες, δραστηριότητες σχετικές με την ακίνητη περιουσία, εκμισθώσεις και επιχειρηματικές δραστηριότητες	11.2	11.3	11.3	11.3	11.2	11.2	11.2
Άλλες υπηρεσίες	27.8	27.7	27.4	27.3	27.3	27.5	28.1

Source: Population and Labour Market Statistics Division ELSTAT.

(1) From 2008 onwards, data are not fully comparable with those of previous years, due to the introduction of a new sectoral classification.

Πίνακας 17. ΕΛΛΑΣ: ΔΕΙΚΤΕΣ ΟΙΚΟΝΟΜΙΚΗΣ ΔΡΑΣΤΗΡΙΟΤΗΤΑΣ, 2015 - 2018

Ετήσια μεταβολή (%)

	2015	2016	2017	2016 Q3	2016 Q4	2017 Q1
Δείκτης Κύκλου Εργασιών στη Βιομηχανία	-10.1	-5.0	11.8	1.3	5.2	24.9
1. Ενέργεια	-25.4	-12.7	23.9	-0.1	8.5	67.6
2. Ενδιάμεσα αγαθά	1.6	-0.2	10.2	2.3	9.2	8.9
3. Κεφαλαιουχικά αγαθά	5.7	3.2	1.7	20.7	8.1	22.7
4. Διαρκή καταναλωτικά αγαθά	6.2	-3.4	8.7	-3.9	-12.6	20.7
5. Μη διαρκή καταναλωτικά αγαθά	2.4	-1.1	0.7	0.4	-3.3	3.1
Δείκτης Κύκλου Εργασιών στη Βιομηχανία, εσωτ. αγορά	-9.4	-3.2	5.4	1.5	6.4	17.7
Δείκτης Κύκλου Εργασιών στη Βιομηχανία, εξωτ. αγορά	-11.1	-7.4	20.8	1.0	3.5	34.6
Χώρες Ευρωζώνης	3.7	-5.8	15.8	-9.3	-0.3	18.9
Χώρες εκτός Ευρωζώνης	-17.1	-8.2	23.5	6.9	5.4	43.9
Δείκτης Βιομηχανικής Παραγωγής (όγκος)	1.0	2.5	4.5	2.0	3.8	9.4
1. Ενέργεια	0.1	1.4	5.8	-1.7	6.1	16.5
2. Ενδιάμεσα αγαθά	2.0	4.7	6.8	9.1	3.6	8.8
3. Κεφαλαιουχικά αγαθά	2.3	2.9	4.5	16.6	6.3	16.9
4. Διαρκή καταναλωτικά αγαθά	2.4	-1.4	2.8	4.1	-6.9	8.7
5. Μη διαρκή καταναλωτικά αγαθά	1.3	2.3	0.7	0.4	0.0	-1.3
Δείκτης Παραγωγής στις Κατασκευές	3.1	22.9	-14.6	76.8	18.6	13.9
Παραγωγή κτηρίων	12.5	18.1	-10.2	52.3	17.3	-5.1
Παραγωγή έργων πολιτικού μηχανικού	-3.5	26.8	-17.9	95.2	19.7	31.3
Οικοδομική Δραστηριότητα						
Αριθμός οικοδομικών αδειών	-0.9	-5.5	8.6	17.6	-1.5	11.1
Επιφάνεια (m <sup>2</sup> )	7.0	-12.8	17.7	-8.9	-0.8	21.2
Όγκος (m <sup>3</sup> )	33.2	-28.9	20.1	-46.1	-11.8	13.9
Δείκτες Κύκλου Εργασιών στον Τομέα των Μεταφορών						
1. Χερσαίες μεταφορές και μεταφορές μέσω αγωγών	-6.0	-2.1	9.5	2.7	-2.4	2.4
2. Πλωτές μεταφορές	-5.3	-4.6	-9.5	-2.2	-11.5	-13.2
3. Αεροπορικές μεταφορές	7.7	3.9	10.4	7.4	5.3	3.5
4. Αποθήκευση και υποστηρικτικές προς τη μεταφορά δραστηριότητες	2.6	7.7	9.6	17.6	0.3	2.8
5. Ταξιδιωτικών πρακτορείων, γραφείων οργανωμένων ταξιδιών, υπηρεσιών κρατήσεων και συναφείς δραστηριότητες	-4.1	-4.1	8.2	1.4	-4.9	-4.3
Δείκτης Κύκλου Εργασιών στο Χονδρικό Εμπόριο	-4.5	-1.6	3.8	2.8	-0.6	7.4
Δείκτης Κύκλου Εργασιών στο Λιανικό Εμπόριο <sup>(3)</sup>	-2.8	-2.1	1.7	2.0	0.6	4.1
Δείκτης Όγκου στο Λιανικό Εμπόριο <sup>(3)</sup>	-1.4	-0.6	1.1	3.1	1.7	2.8
Δείκτης Κύκλου Εργασιών στον Τομέα Υπηρεσιών Παροχής Καταλύματος και Εστίασης	3.1	0.1	10.0	2.9	4.1	0.9
Δείκτες Κύκλου Εργασιών στον Τομέα Ενημέρωσης και Επικοινωνίας						
1. Παραγωγή κινηματογραφικών ταινιών, βίντεο και τηλεοπτικών προγραμμάτων, ηχογραφήσεις και μουσικές εκδόσεις	-24.2	0.0	-6.4	6.6	22.9	-14.5
2. Δραστηριότητες προγραμματισμού και ραδιοτηλεοπτικών εκπομπών	-22.3	-13.8	-5.2	7.9	-6.4	-10.8
Δείκτες Κύκλου Εργασιών στον Τομέα Υπηρεσιών						
1. Εκδοτικές δραστηριότητες	-14.3	-8.3	-19.5	1.5	-10.5	-22.6
2. Τηλεπικοινωνίες	-1.3	0.5	-0.5	2.4	1.6	0.7
3. Πληροφορική	7.6	8.8	3.1	31.9	-1.2	5.8
4. Δραστηριότητες σχετικές με την απασχόληση	24.2	17.7	7.0	22.5	23.3	4.2
5. Δραστηριότητες καθαρισμού	1.4	-23.0	-3.8	-22.7	-21.7	-2.3
Δείκτης Απασχολούμενων Ατόμων στο Λιανικό Εμπόριο	2.0	0.7	2.4	0.6	2.5	3.0
Κίνηση Μουσείων και Αρχαιολογικών Χώρων <sup>(4)</sup>	4.4	-4.6	17.3	-6.8	10.3	10.0
Εισπράξεις Μουσείων και Αρχαιολογικών Χώρων <sup>(4)</sup>	2.9	54.1	18.7	62.7	62.4	15.5

Πηγή: ΕΛΣΤΑΤ.

(1) Περιέχει προσωρινά στοιχεία.

(2) Τελευταία διαθέσιμα στοιχεία μηνός ή τριμήνου (όχι αθροιστικά έτους).

(3) Συμπεριλαμβάνονται καύσιμα και λιπαντικά αυτοκινήτων.

(4) Πηγή: Ταμείο Αρχαιολογικών Πόρων και Απαλλοτριώσεων (ΤΑΠ).

Table 17. GREECE: INDICES OF ECONOMIC ACTIVITY, 2015 - 2018

Year-on-year change (%)

	2017 Q2	2017 Q3	2017 Q4	2018 Q1	Τελευταία διαθέσιμη περίοδος (1) (2) Latest available period		
	13.1	4.9	6.9	6.5	11.4	Μάιος/May 2018	Turnover Index in Industry
	31.3	3.4	10.4	9.3	28.0	Μάιος/May 2018	1. Energy
	10.3	12.3	9.5	9.3	-0.3	Μάιος/May 2018	2. Intermediate goods
	0.0	-0.4	-7.6	-1.4	-0.6	Μάιος/May 2018	3. Capital goods
	-0.3	8.8	9.3	8.8	-2.9	Μάιος/May 2018	4. Consumer durables
	-0.9	0.1	1.1	0.1	4.3	Μάιος/May 2018	5. Consumer non-durables
	4.3	3.3	-1.1	6.1	10.0	Μάιος/May 2018	Turnover Index in Industry for the domestic market
	26.2	7.3	18.0	7.0	13.1	Μάιος/May 2018	Turnover Index in Industry for the non-domestic market
	18.2	4.9	21.2	6.8	0.4	Μάιος/May 2018	Eurozone countries
	30.8	8.4	16.6	7.1	19.4	Μάιος/May 2018	Non-eurozone countries
	2.9	3.5	1.6	-0.6	1.0	Μάιος/May 2018	Industrial Production Index (volume)
	6.9	2.3	-1.3	-3.4	-0.6	Μάιος/May 2018	1. Energy
	4.0	7.8	5.4	0.6	0.3	Μάιος/May 2018	2. Intermediate goods
	-0.9	0.2	-0.5	-1.8	3.1	Μάιος/May 2018	3. Capital goods
	2.2	-6.2	7.6	5.7	-4.7	Μάιος/May 2018	4. Consumer durables
	-2.2	2.7	3.4	3.0	3.6	Μάιος/May 2018	5. Consumer non-durables
	-4.6	-31.7	-21.5	-0.6	-0.6	2018 Q1	Production Index in Construction
	-4.1	-16.1	-13.0	35.6	35.6	2018 Q1	Building construction
	-5.0	-40.9	-28.3	-24.5	-24.5	2018 Q1	Civil engineering
							Building Activity
	16.1	-0.1	9.0	6.5	1.0	Απρ./Apr. 2018	Number of building permits
	26.0	1.3	25.2	11.8	25.5	Απρ./Apr. 2018	Surface (m <sup>2</sup> )
	29.4	5.2	34.3	4.2	35.9	Απρ./Apr. 2018	Volume (m <sup>3</sup> )
							Turnover Indices in the Transport Sector
	10.6	12.9	11.4	4.8	4.8	2018 Q1	1. Land transport and transport via pipelines
	-10.9	-10.2	-2.2	0.3	0.3	2018 Q1	2. Water transport
	16.6	6.8	15.2	6.9	6.9	2018 Q1	3. Air transport
	10.0	8.1	17.1	13.2	13.2	2018 Q1	4. Warehousing and support activities for transportation
	6.5	13.3	5.9	25.4	25.4	2018 Q1	5. Travel agency, tour operator reservation service and related activities
	2.4	2.9	2.5	2.5	2.5	2018 Q1	Turnover Indices in Wholesale Trade
	2.5	0.5	0.1	0.1	0.8	Απρ./Apr. 2018	Turnover Index in Retail Trade <sup>(3)</sup>
	2.1	0.9	-0.5	0.6	1.3	Απρ./Apr. 2018	Volume Index in Retail Trade <sup>(3)</sup>
	7.3	14.7	7.0		7.0	2017 Q4	Turnover Index in Accommodation and Food Services
							Turnover Indices in Information and Communication
	5.7	2.4	-11.8	10.6	10.6	2018 Q1	1. Motion picture, video and television programme production, sound recording and music publishing activities
	-8.9	-1.2	1.2	4.0	4.0	2018 Q1	2. Programming and broadcasting activities
							Turnover Indices for Specific Activities of the Services Sector
	-11.0	-24.8	-19.8	-10.3	-10.3	2018 Q1	1. Publishing activities
	0.1	-0.9	-1.8	-1.9	-1.9	2018 Q1	2. Telecommunications
	10.4	1.9	-3.2	4.9	4.9	2018 Q1	3. Computer programming, consultancy and related activities
	5.6	9.8	7.9	24.7	24.7	2018 Q1	4. Employment activities
	-6.8	1.8	-7.2	-12.5	-12.5	2018 Q1	5. Cleaning activities
	3.5	2.2	0.7	0.6	0.6	2018 Q1	Index of Number of Persons Employed in Retail Trade
	22.6	16.2	15.0	22.2	29.0	Μάρτ./March 2018	Museums and Archaeological Sites Attendance <sup>(4)</sup>
	22.7	15.8	20.5	31.4	51.4	Μάρτ./March 2018	Receipts of Museums and Archaeological Sites <sup>(4)</sup>

Source: ELSTAT.

(1) Contains provisional data.

(2) Latest available monthly or quarterly data (not cumulative annual data).

(3) Including automotive fuel.

(4) Source: Archaeological Receipts Fund.

**Δείκτης Κύκλου Εργασιών στη Βιομηχανία**  
(ετήσια μεταβολή %)  
**Turnover Index in Industry**  
(y-o-y change %)

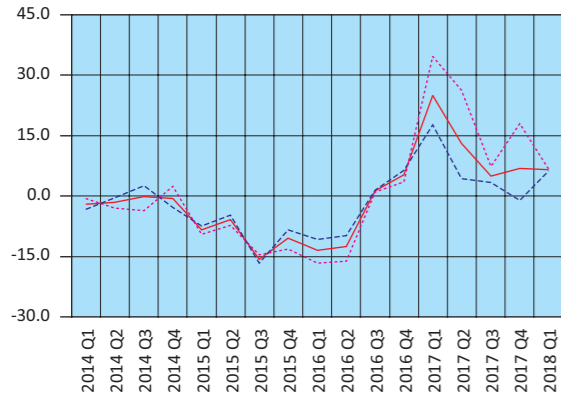

— Σύνολο αγοράς – Total market  
- - - Εγχώρια αγορά – Domestic market  
... Εξωτερική αγορά – Non-domestic market

**Δείκτης Κύκλου Εργασιών στη Βιομηχανία, εξωτερική αγορά**  
(ετήσια μεταβολή %)  
**Turnover Index in Industry for the non-domestic market**  
(y-o-y change %)

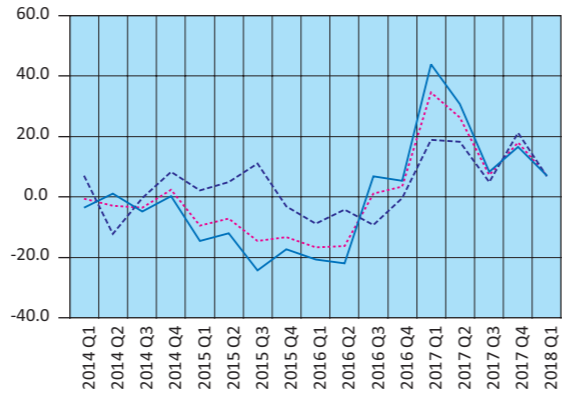

... Εξωτερική αγορά – Non-domestic market  
- - - Χώρες Ευρωζώνης – Eurozone countries  
— Χώρες εκτός Ευρωζώνης – Non-eurozone countries

**Δείκτης Βιομηχανικής Παραγωγής (όγκος)**  
(ετήσια μεταβολή %)  
**Industrial Production Index (volume)**  
(y-o-y change %)

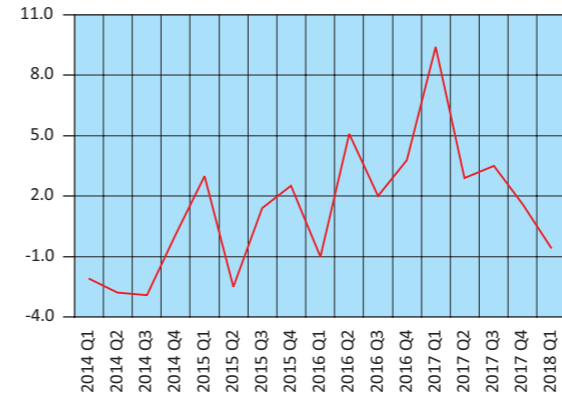

**Δείκτης Βιομηχανικής Παραγωγής (όγκος), κατά ομάδες βιομηχανικών κλάδων 1, 2, 3**  
(ετήσια μεταβολή %)  
**Industrial Production Index (volume) by main industrial groupings 1, 2, 3**  
(y-o-y change %)

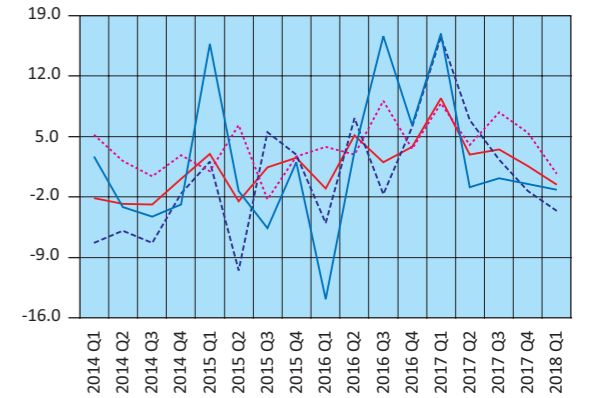

— Δείκτης Βιομηχανικής Παραγωγής – Industrial Production Index  
- - - Ενέργεια – Energy  
... Ενδιάμεσα αγαθά – Intermediate goods  
— Κεφαλαιουχικά αγαθά – Capital goods

**Δείκτης Παραγωγής στις Κατασκευές**  
(ετήσια μεταβολή %)  
**Production Index in Construction**  
(y-o-y change %)

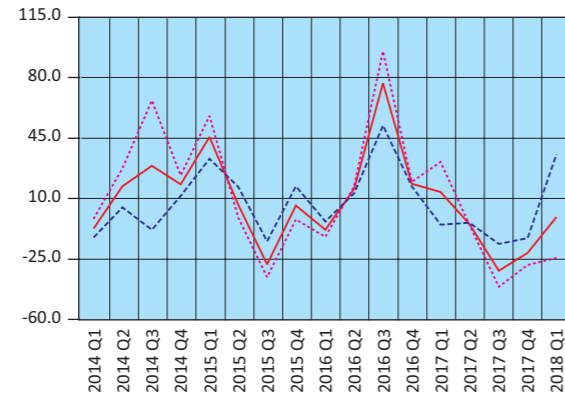

— Κατασκευές – Construction  
- - - Παραγωγή κτηρίων – Building construction  
... Έργα πολιτικού μηχανικού – Civil engineering

**Δείκτης Βιομηχανικής Παραγωγής (όγκος), κατά ομάδες βιομηχανικών κλάδων 4, 5**  
(ετήσια μεταβολή %)  
**Industrial Production Index (volume) by main industrial groupings 4, 5**  
(y-o-y change %)

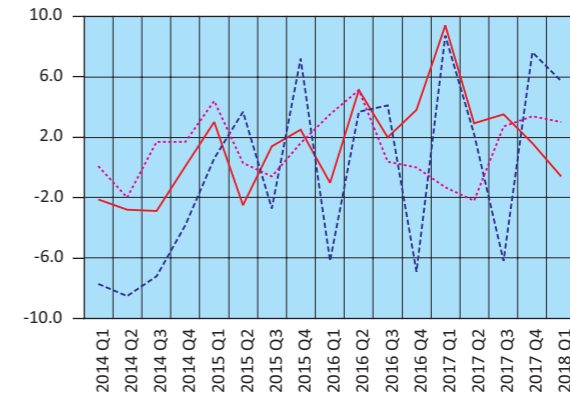

— Δείκτης Βιομηχανικής Παραγωγής – Industrial Production Index  
- - - Διαρκή καταναλωτικά αγαθά – Consumer durables  
... Μη διαρκή καταναλωτικά αγαθά – Consumer non-durables

**Οικοδομική Δραστηριότητα  
(ετήσια μεταβολή %)  
Building Activity  
(y-o-y change %)**

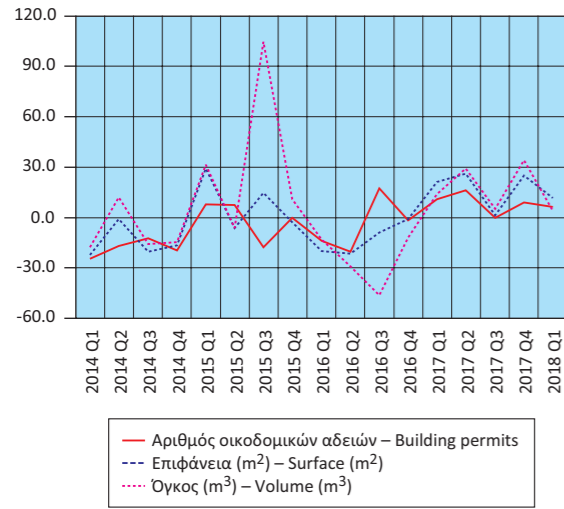

**Δείκτες Κύκλου Εργασιών στον Τομέα των Μεταφορών  
(ετήσια μεταβολή %)  
Turnover Indices in Transport  
(y-o-y change %)**

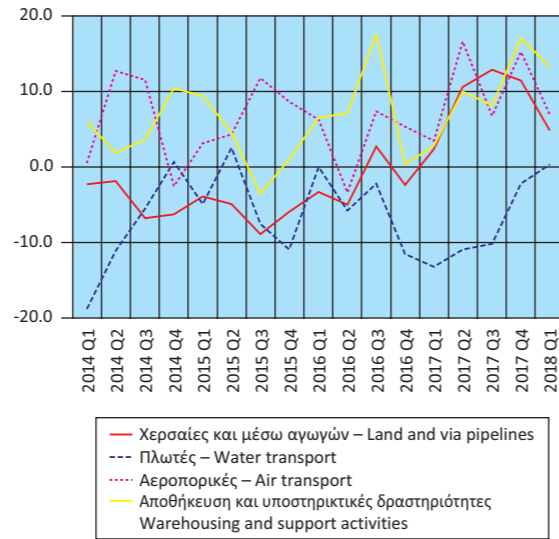

**Δείκτες Κύκλου Εργασιών στον Τομέα  
Ενημέρωσης - Επικοινωνίας και Εκδοτικών Δραστηριοτήτων  
(ετήσια μεταβολή %)  
Turnover Indices in Information - Communication and  
Publishing Activities (y-o-y change %)**

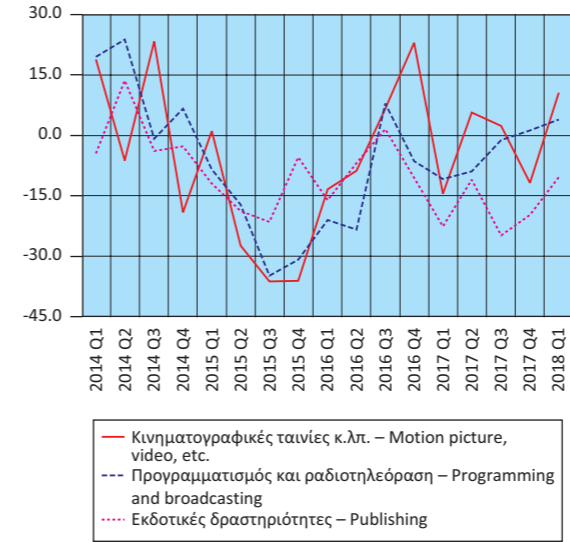

**Δείκτες Κύκλου Εργασιών στις Τηλεπικοινωνίες και  
την Πληροφορική (ετήσια μεταβολή %)  
Turnover Indices in Telecommunications and Computer  
Programming and Related Activities (y-o-y change %)**

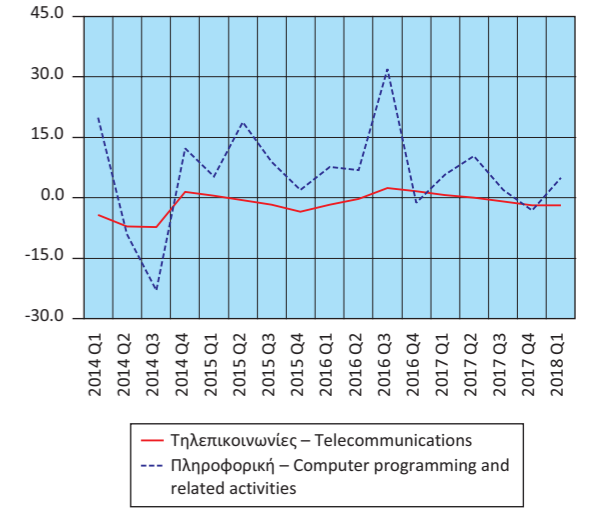

**Δείκτες Κύκλου Εργασιών στο Λιανικό και Χονδρικό Εμπόριο  
(ετήσια μεταβολή %)  
Turnover Indices in Retail and Wholesale Trade  
(y-o-y change %)**

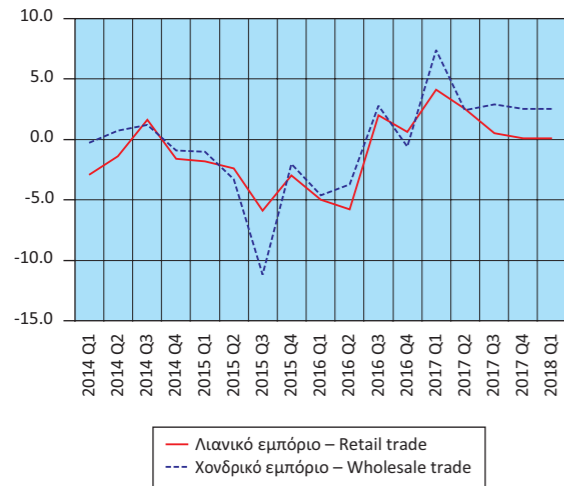

**Δείκτες Όγκου και Απασχολομένων στο Λιανικό Εμπόριο  
(ετήσια μεταβολή %)  
Indices of Volume and Persons Employed in Retail Trade  
(y-o-y change %)**

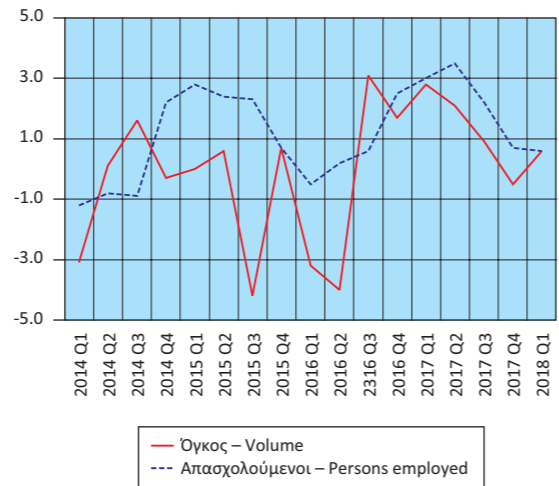

**Δείκτες Κύκλου Εργασιών Δραστηριοτήτων σχετικών με  
την Απασχόληση και τον Καθαρισμό (ετήσια μεταβολή %)  
Turnover Indices in Employment and Cleaning  
Activities (y-o-y change %)**

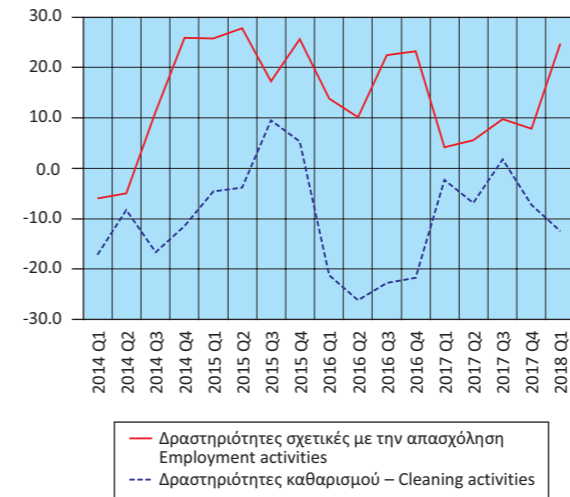

**Μεγέθη του Τομέα Τουρισμού  
(ετήσια μεταβολή %)  
Aggregates of the Tourism Sector  
(y-o-y change %)**

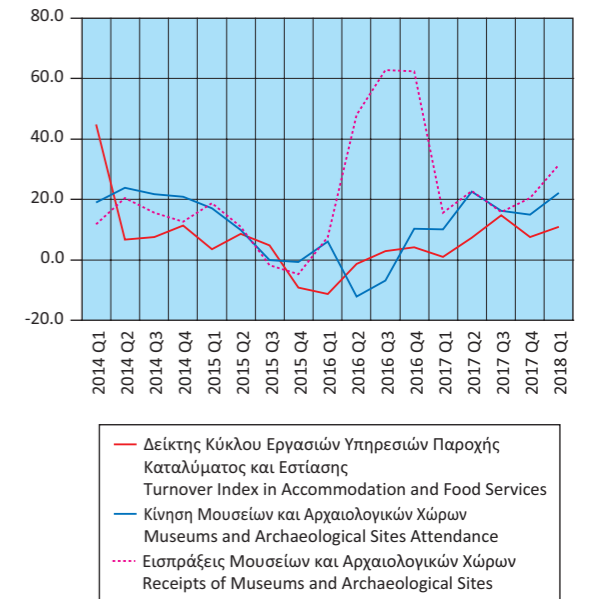



Πίνακας 18. ΕΛΛΑΣ: ΕΘΝΙΚΟΣ ΔΤΚ<sup>(1)</sup>, Εν. ΔΤΚ<sup>(2)</sup>, Εν. ΔΤΚ-ΣΦ<sup>(3)</sup>, ΠΠ<sup>(4)</sup> ΚΑΙ ΔΤΠΒ<sup>(5)</sup>, 2014 - 2018

Table 18. GREECE: CPI<sup>(1)</sup>, HICP<sup>(2)</sup>, HICP-CT<sup>(3)</sup>, CI<sup>(4)</sup> AND PPI<sup>(5)</sup>, 2014 - 2018

Μεταβολές (%)

Changes (%)

Έτος και μήνας Year and month	Μεταβολή από μήνα σε μήνα Monthly rates of change					Μεταβολή με αντίστοιχο δείκτη προηγούμενου έτους Annual rates of change					Μεταβολή μέσου δείκτη δωδεκαμήνου με αντίστοιχο δείκτη προηγούμενου δωδεκαμήνου Annual average rates of change				
	ΔΤΚ CPI	Εν. ΔΤΚ HICP	Εν. ΔΤΚ-ΣΦ HICP-CT	ΠΠ CI	ΔΤΠΒ PPI	ΔΤΚ CPI	Εν. ΔΤΚ HICP	Εν. ΔΤΚ-ΣΦ HICP-CT	ΠΠ CI	ΔΤΠΒ PPI	ΔΤΚ CPI	Εν. ΔΤΚ HICP	Εν. ΔΤΚ-ΣΦ HICP-CT	ΠΠ CI	ΔΤΠΒ PPI
	2014: 6	0.6	0.5	0.5	1.1	0.4	-1.1	-1.5	-0.6	-1.4	1.1	-1.5	-1.5	-0.8	-2.6
7	-1.2	-1.0	-1.0	-1.9	-0.6	-0.7	-0.8	0.1	-0.9	-0.3	-1.5	-1.5	-0.7	-2.4	-0.9
8	-1.2	-1.1	-1.1	-1.7	-0.2	-0.3	-0.2	-0.3	0.0	-0.6	-1.4	-1.5	-0.7	-2.2	-0.8
9	2.1	1.6	1.6	3.3	0.0	-0.8	-1.1	-1.2	-0.9	-0.3	-1.4	-1.5	-0.7	-2.0	-0.7
10	-0.9	-0.9	-0.4	-0.3	-1.5	-1.7	-1.8	-1.4	-1.4	-0.9	-1.4	-1.5	-0.8	-1.8	-0.6
11	-0.9	-0.7	-0.7	-1.2	-1.4	-1.2	-1.2	-0.9	-0.9	-2.3	-1.2	-1.3	-0.7	-1.5	-0.7
12	-0.5	-0.5	-0.5	0.4	-3.7	-2.6	-2.5	-2.2	-1.7	-6.0	-1.3	-1.4	-0.8	-1.4	-1.2
2015: 1	-1.4	-1.2	-1.2	-2.0	-3.7	-2.8	-2.8	-2.4	-1.5	-9.6	-1.4	-1.5	-1.0	-1.4	-1.9
2	-0.6	-0.2	-0.2	-1.8	4.2	-2.2	-1.9	-1.5	-1.2	-4.8	-1.5	-1.6	-1.1	-1.4	-2.1
3	2.4	1.9	1.9	3.2	0.8	-2.1	-1.9	-1.4	-1.6	-4.4	-1.6	-1.6	-1.1	-1.4	-2.2
4	0.5	0.4	0.4	0.5	0.3	-2.1	-1.8	-1.4	-1.6	-5.1	-1.6	-1.6	-1.2	-1.3	-2.7
5	-0.8	-0.2	-0.2	-1.0	0.7	-2.1	-1.4	-1.0	-1.6	-4.6	-1.7	-1.6	-1.2	-1.2	-3.1
6	0.6	0.9	0.9	0.9	-0.7	-2.2	-1.1	-0.7	-1.8	-5.7	-1.7	-1.6	-1.2	-1.3	-3.7
7	-1.3	-1.2	-1.2	-1.8	-1.6	-2.2	-1.3	-0.8	-1.7	-6.7	-1.9	-1.6	-1.3	-1.3	-4.2
8	-0.4	-0.2	-2.2	-1.4	-3.7	-1.5	-0.4	-1.9	-1.3	-9.9	-2.0	-1.6	-1.4	-1.4	-5.0
9	1.8	1.2	1.4	3.3	-0.5	-1.7	-0.8	-2.0	-1.4	-10.4	-2.0	-1.6	-1.5	-1.5	-5.9
10	-0.1	-0.2	-0.4	0.4	-0.6	-0.9	-0.1	-2.0	-0.7	-9.6	-2.0	-1.4	-1.5	-1.4	-6.6
11	-0.8	-0.7	-0.7	-1.1	-0.1	-0.7	-0.1	-2.0	-0.6	-8.5	-1.9	-1.3	-1.6	-1.4	-7.1
12	0.1	0.0	0.0	0.7	-3.0	-0.2	0.4	-1.5	-0.3	-7.8	-1.7	-1.1	-1.5	-1.3	-7.2
2016: 1	-1.9	-1.7	-1.8	-2.7	-3.2	-0.7	-0.1	-2.1	-1.1	-7.3	-1.6	-0.9	-1.5	-1.3	-7.0
2	-0.4	0.0	0.0	-0.3	-0.4	-0.5	0.1	-1.9	0.5	-11.4	-1.4	-0.7	-1.6	-1.1	-7.6
3	1.3	1.1	1.1	2.1	2.1	-1.5	-0.7	-2.6	-0.5	-10.2	-1.4	-0.6	-1.7	-1.0	-8.1
4	0.7	0.7	0.7	1.0	0.4	-1.3	-0.4	-2.4	-0.1	-10.2	-1.3	-0.5	-1.7	-0.9	-8.5
5	-0.4	0.0	0.0	-1.0	1.8	-0.9	-0.2	-2.2	0.0	-9.3	-1.2	-0.4	-1.8	-0.8	-8.9
6	0.8	1.3	0.8	1.1	0.9	-0.7	0.2	-2.2	0.2	-7.8	-1.1	-0.3	-2.0	-0.6	-9.1
7	-1.6	-1.2	-1.2	-2.8	-1.2	-1.0	0.2	-2.3	-0.9	-7.3	-1.0	-0.2	-2.1	-0.5	-9.2
8	-0.3	0.0	0.0	-0.6	-0.2	-0.9	0.4	-0.1	-0.1	-4.0	-0.9	-0.1	-1.9	-0.4	-8.7
9	1.8	0.7	0.7	3.1	0.6	-1.0	-0.1	-0.8	-0.2	-3.0	-0.9	0.0	-1.8	-0.3	-8.1
10	0.4	0.4	0.4	0.0	1.9	-0.5	0.6	-0.1	-0.6	-0.5	-0.8	0.0	-1.7	-0.3	-7.3
11	-1.2	-1.5	-1.5	-1.6	-0.8	-0.9	-0.2	-0.8	-1.0	-1.2	-0.8	0.0	-1.6	-0.3	-6.7
12	1.0	0.4	0.4	1.1	3.3	0.0	0.3	-0.4	-0.6	5.1	-0.8	0.0	-1.5	-0.4	-5.7
2017: 1	-0.8	-0.5	-1.1	-2.7	1.0	1.2	1.5	0.3	-0.6	9.7	-0.7	0.1	-1.3	-0.3	-4.4
2	-0.3	-0.1	-0.1	-0.5	1.0	1.3	1.4	0.3	-0.9	11.3	-0.5	0.3	-1.1	-0.4	-2.6
3	1.8	1.4	1.4	3.1	-1.2	1.7	1.7	0.5	0.1	7.7	-0.3	0.5	-0.9	-0.4	-1.1
4	0.6	0.7	0.6	0.8	0.6	1.6	1.6	0.5	-0.2	7.9	0.0	0.6	-0.6	-0.4	0.4
5	-0.9	-0.2	-0.2	-0.8	-1.9	1.2	1.5	0.3	0.0	3.9	0.2	0.8	-0.4	-0.4	1.6
6	0.6	0.7	0.7	1.5	-1.5	1.0	0.9	0.2	0.4	1.4	0.3	0.8	-0.2	-0.4	2.4
7	-1.7	-1.2	-1.2	-2.6	0.4	1.0	0.9	0.2	0.6	3.0	0.5	0.9	0.0	-0.3	3.3
8	-0.4	-0.3	-0.3	-1.0	0.9	0.9	0.6	-0.1	0.1	4.1	0.6	0.9	0.0	-0.2	4.0
9	1.9	1.2	1.2	2.8	1.3	1.0	1.0	0.4	-0.1	4.8	0.8	1.0	0.1	-0.2	4.7
10	0.1	-0.1	-0.1	0.4	0.3	0.7	0.5	-0.1	0.2	3.2	0.9	1.0	0.1	-0.2	5.0
11	-0.7	-0.9	-0.9	-1.5	1.4	1.1	1.1	0.4	0.2	5.5	1.1	1.1	0.2	-0.1	5.6
12	0.5	0.3	0.3	0.8	0.0	0.7	1.0	0.4	-0.2	2.1	1.1	1.1	0.3	0.0	5.3
2018: 1	-1.6	-1.2	-1.3	-3.0	0.8	-0.2	0.2	0.1	-0.4	1.9	1.0	1.0	0.2	0.0	4.7
2	-0.1	0.1	0.1	0.0	-1.3	0.1	0.4	0.3	0.1	-0.4	0.9	0.9	0.3	0.1	3.7
3	1.5	1.2	1.2	2.6	-0.2	-0.2	0.2	0.1	-0.4	0.6	0.7	0.8	0.2	0.0	3.1
4	0.9	1.0	1.0	1.3	2.0	0.0	0.5	0.4	0.1	2.0	0.6	0.7	0.2	0.1	2.6
5	-0.3	0.1	0.1	-0.9	2.8	0.6	0.8	0.7	0.0	7.0	0.6	0.7	0.2	0.1	2.9
6	1.0	0.9	0.9	1.4		1.0	1.0	0.9	0.0		0.6	0.7	0.3	0.0	

Πηγή: Διεύθυνση Οικονομικών και Βραχυχρόνιων Δεικτών ΕΛΣΤΑΤ.

- (1) ΔΤΚ: Δείκτης Τιμών Καταναλωτή (εθνικός).
- (2) Εν. ΔΤΚ: Εναρμονισμένος ΔΤΚ.
- (3) Εν. ΔΤΚ-ΣΦ: Εναρμονισμένος ΔΤΚ με Σταθερούς Φόρους.
- (4) ΠΠ: Πυρήνας Πληθωρισμού.
- (5) ΔΤΠΒ: Δείκτης Τιμών Παραγωγού στη Βιομηχανία.

Source: Economic and Short-Term Indices Division ELSTAT.

- (1) CPI: Consumer Price Index.
- (2) HICP: Harmonized Index of Consumer Prices.
- (3) HICP-CT: Harmonized Index of Consumer Prices at Constant Tax Rates.
- (4) CI: Core Inflation.
- (5) PPI: Producer Price Index in Industry.

Μεταβολή (%) μέσου δείκτη δωδεκαμήνου με αντίστοιχο δείκτη προηγούμενου δωδεκαμήνου  
Annual average rates of change (%)

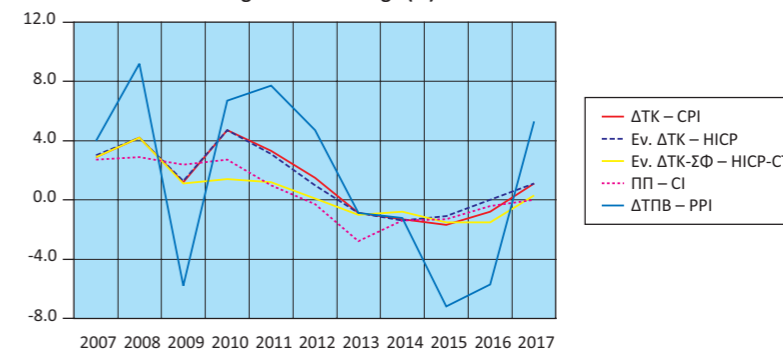

Μεταβολή (%) με αντίστοιχο δείκτη προηγούμενου έτους  
Annual rates of change (%)

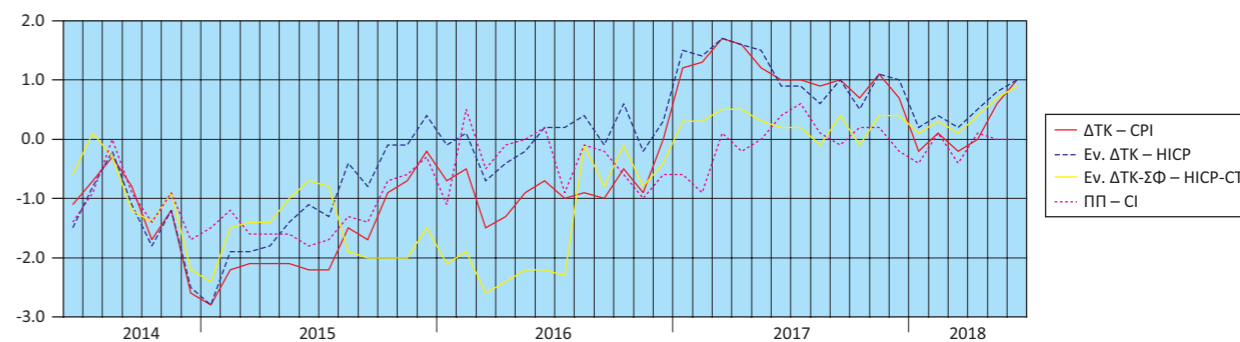

Μεταβολή (%) από μήνα σε μήνα  
Monthly rates of change (%)

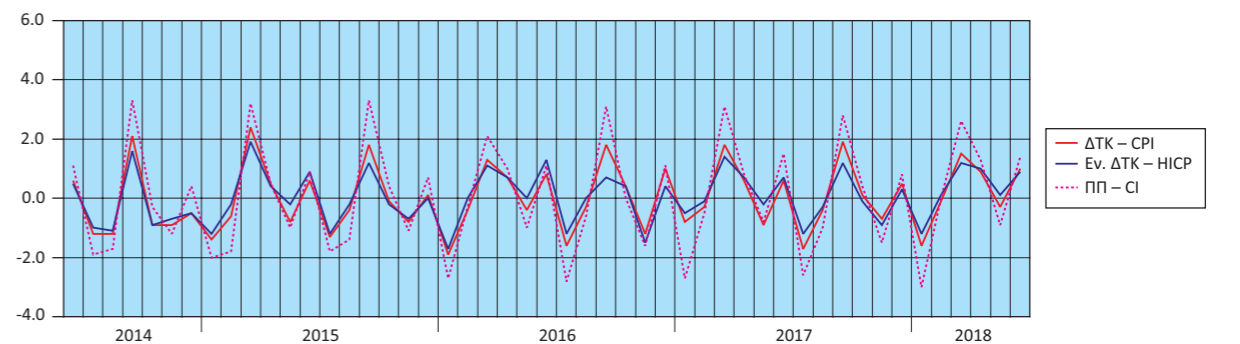

Μεταβολές (%) ΔΤΠΒ  
Rates of change (%) of the PPI

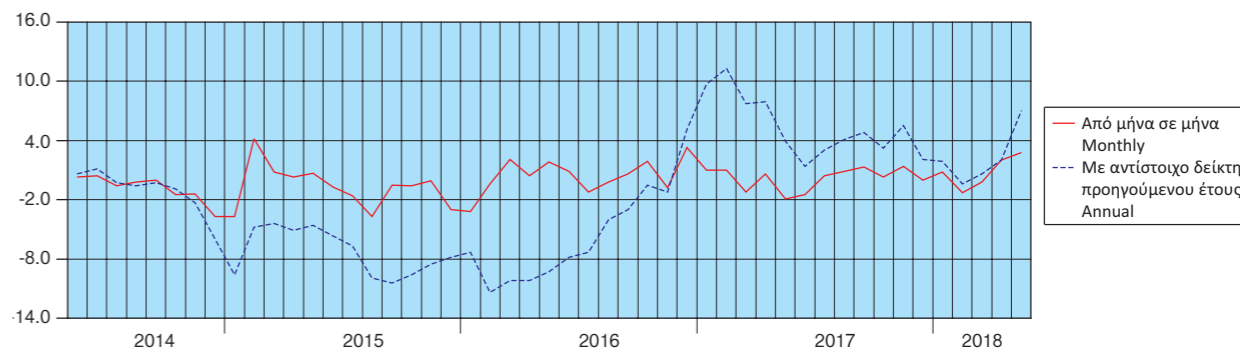



Πίνακας 19. ΕΛΛΑΣ: ΕΜΠΟΡΙΚΟ ΙΣΟΖΥΓΙΟ, 2007 - 2017<sup>(1)(2)</sup>

Σε δισεκατομμύρια €

	2007	2008	2009	2010	2011	2012
<b>Εισαγωγές - Αφίξεις</b>						
Συμπεριλαμβανομένης της αξίας των πλοίων	61.86	65.53	53.14	52.15	48.89	49.54
Εξαιρουμένης της αξίας των πλοίων	58.95	63.16	49.31	49.12	47.60	47.57
Εξαιρουμένων των πετρελαιοειδών και συμπεριλαμβανομένης της αξίας των πλοίων	52.11	52.00	44.58	40.36	34.37	31.61
<b>Εξαγωγές - Αποστολές</b>						
Συμπεριλαμβανομένης της αξίας των πλοίων	19.31	21.23	18.02	21.30	24.38	27.58
Εξαιρουμένης της αξίας των πλοίων	19.22	21.02	17.93	21.18	24.30	27.46
Εξαιρουμένων των πετρελαιοειδών και συμπεριλαμβανομένης της αξίας των πλοίων	16.07	16.67	14.56	15.96	17.13	17.19
<b>Εμπορικό ισοζύγιο, συμπεριλαμβανομένης της αξίας των πλοίων</b>	<b>-42.54</b>	<b>-44.30</b>	<b>-35.12</b>	<b>-30.85</b>	<b>-24.51</b>	<b>-21.96</b>
<b>Εμπορικό ισοζύγιο, εξαιρουμένης της αξίας των πλοίων</b>	<b>-39.73</b>	<b>-42.14</b>	<b>-31.38</b>	<b>-27.94</b>	<b>-23.30</b>	<b>-20.11</b>
<b>Εμπορικό ισοζύγιο, εξαιρουμένων των πετρελαιοειδών και συμπεριλαμβανομένης της αξίας των πλοίων</b>	<b>-36.05</b>	<b>-35.33</b>	<b>-30.02</b>	<b>-24.40</b>	<b>-17.24</b>	<b>-14.42</b>
Εισαγωγές ως ποσοστό (%) επί του ΑΕΠ	26.58	27.08	22.37	23.07	23.62	25.91
Εξαγωγές ως ποσοστό (%) επί του ΑΕΠ	8.30	8.77	7.58	9.42	11.77	14.42
Εμπορικό ισοζύγιο ως ποσοστό (%) επί του ΑΕΠ	-18.28	-18.31	-14.79	-13.65	-11.84	-11.49
<i>(Ετήσια μεταβολή %)</i>						
<b>Εισαγωγές - Αφίξεις</b>						
Συμπεριλαμβανομένης της αξίας των πλοίων	15.5	5.9	-18.9	-1.9	-6.2	1.3
Εξαιρουμένης της αξίας των πλοίων	15.9	7.1	-21.9	-0.4	-3.1	-0.1
Εξαιρουμένων των πετρελαιοειδών και συμπεριλαμβανομένης της αξίας των πλοίων	18.4	-0.2	-14.3	-9.5	-14.8	-8.0
<b>Εξαγωγές - Αποστολές</b>						
Συμπεριλαμβανομένης της αξίας των πλοίων	12.7	9.9	-15.1	18.2	14.5	13.1
Εξαιρουμένης της αξίας των πλοίων	12.6	9.3	-14.7	18.1	14.7	13.0
Εξαιρουμένων των πετρελαιοειδών και συμπεριλαμβανομένης της αξίας των πλοίων	7.3	3.8	-12.7	9.7	7.3	0.3
<b>Έλλειμμα του εμπορικού ισοζυγίου, συμπεριλαμβανομένης της αξίας των πλοίων</b>	<b>16.7</b>	<b>4.1</b>	<b>-20.7</b>	<b>-12.2</b>	<b>-20.5</b>	<b>-10.4</b>
<b>Έλλειμμα του εμπορικού ισοζυγίου, εξαιρουμένης της αξίας των πλοίων</b>	<b>17.6</b>	<b>6.1</b>	<b>-25.5</b>	<b>-11.0</b>	<b>-16.6</b>	<b>-13.7</b>
<b>Έλλειμμα του εμπορικού ισοζυγίου, εξαιρουμένων των πετρελαιοειδών και συμπεριλαμβανομένης της αξίας των πλοίων</b>	<b>24.0</b>	<b>-2.0</b>	<b>-15.0</b>	<b>-18.7</b>	<b>-29.3</b>	<b>-16.3</b>

Πηγή: Διεύθυνση Στατιστικών Τομέα Εμπορίου και Υπηρεσιών και Διεύθυνση Εθνικών Λογαριασμών ΕΛΣΤΑΤ.  
Γενική παρατήρηση: Τυχόν διαφορές μεταξύ του αθροίσματος των επιμέρους ποσών και των συνόλων οφείλονται στη στρογγυλοποίηση.

(1) 2017: Προσωρινά στοιχεία.

(2) Τα στοιχεία Διεθνούς Εμπορίου Αγαθών για τη χρονολογική σειρά 2002 - 2014 έχουν αναθεωρηθεί λόγω της ενσωμάτωσης πρόσθετων στοιχείων, τα οποία διαβιβάστηκαν από διοικητικές πηγές.

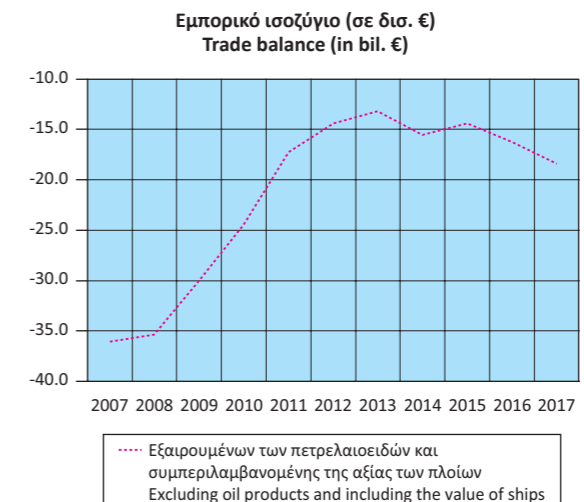
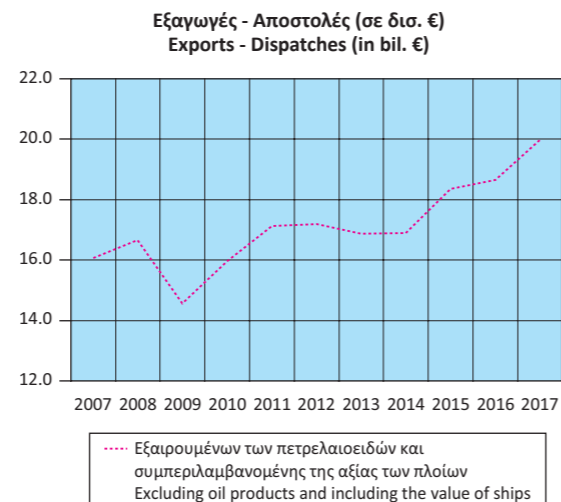
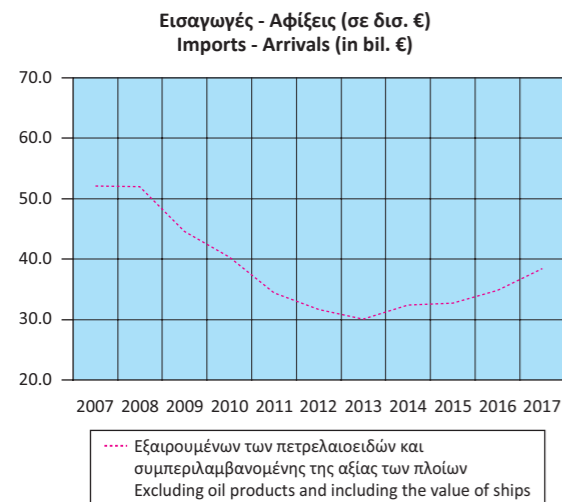

Table 19. GREECE: EXTERNAL TRADE BALANCE, 2007 - 2017<sup>(1)(2)</sup>

In billion €

	2013	2014	2015	2016	2017	
<b>Imports - Arrivals</b>						
Including the value of ships	47.00	48.33	43.60	44.19	50.29	
Excluding the value of ships	45.76	46.47	42.00	42.25	47.20	
Excluding oil products and including the value of ships	30.03	32.44	32.74	34.89	38.44	
<b>Exports - Dispatches</b>						
Including the value of ships	27.29	27.12	25.82	25.46	28.86	
Excluding the value of ships	27.21	26.99	25.67	25.34	28.75	
Excluding oil products and including the value of ships	16.87	16.90	18.36	18.65	19.99	
<b>Trade balance, including the value of ships</b>	<b>-19.70</b>	<b>-21.21</b>	<b>-17.78</b>	<b>-18.72</b>	<b>-21.43</b>	
<b>Trade balance, excluding the value of ships</b>	<b>-18.55</b>	<b>-19.48</b>	<b>-16.33</b>	<b>-16.90</b>	<b>-18.45</b>	
<b>Trade balance, excluding oil products and including the value of ships</b>	<b>-13.16</b>	<b>-15.53</b>	<b>-14.37</b>	<b>-16.23</b>	<b>-18.44</b>	
Imports as percentage of GDP	26.01	27.16	24.82	25.12	28.29	
Exports as percentage of GDP	15.11	15.24	14.70	14.48	16.24	
External trade balance as percentage of GDP	-10.91	-11.92	-10.12	-10.65	-12.05	
<i>(Year-on-year change %)</i>						
<b>Imports - Arrivals</b>						
Including the value of ships	-5.1	2.8	-9.8	1.3	13.8	
Excluding the value of ships	-3.8	1.5	-9.6	0.6	11.7	
Excluding oil products and including the value of ships	-5.0	8.0	0.9	6.6	10.2	
<b>Exports - Dispatches</b>						
Including the value of ships	-1.0	-0.6	-4.8	-1.4	13.3	
Excluding the value of ships	-0.9	-0.8	-4.9	-1.3	13.4	
Excluding oil products and including the value of ships	-1.9	0.2	8.6	1.6	7.2	
<b>Trade deficit, including the value of ships</b>	<b>-10.3</b>	<b>7.8</b>	<b>-16.2</b>	<b>5.3</b>	<b>14.4</b>	
<b>Trade deficit, excluding the value of ships</b>	<b>-7.8</b>	<b>5.0</b>	<b>-16.2</b>	<b>3.5</b>	<b>9.1</b>	
<b>Trade deficit, excluding oil products and including the value of ships</b>	<b>-8.7</b>	<b>18.0</b>	<b>-7.5</b>	<b>12.9</b>	<b>13.6</b>	

Source: Trade and Services Statistics Division and National Accounts Division ELSTAT.

General remark: Wherever necessary, the data have been rounded up, thus, a slight difference may occur between the sum of the figures and their total.

(1) 2017: Provisional data.

(2) International Trade in Goods Statistics have been revised for the period 2002 - 2014. The revision of the relevant data series resulted from the integration of additional data transmitted recently from administrative sources.

Πίνακας 20. ΕΛΛΑΣ: ΕΜΠΟΡΙΚΟ ΙΣΟΖΥΓΙΟ, ΤΡΙΜΗΝΙΑΙΑ ΣΤΟΙΧΕΙΑ, 2014 - 2018<sup>(1)(2)</sup>

Σε δισεκατομμύρια €

	2014 Q4	2015 Q1	2015 Q2	2015 Q3	2015 Q4	2016 Q1	2016 Q2
<b>Εισαγωγές - Αφίξεις</b>							
Συμπεριλαμβανομένης της αξίας των πλοίων	12.23	11.01	11.30	9.60	11.69	10.20	11.42
Εξαιρουμένης της αξίας των πλοίων	12.11	10.84	11.03	9.33	10.80	9.81	10.51
Εξαιρουμένων των πετρελαιοειδών και συμπεριλαμβανομένης της αξίας των πλοίων	8.29	8.13	8.59	6.95	9.07	8.42	9.38
<b>Εξαγωγές - Αποστολές</b>							
Συμπεριλαμβανομένης της αξίας των πλοίων	7.07	6.28	6.74	6.26	6.54	5.72	6.29
Εξαιρουμένης της αξίας των πλοίων	7.00	6.26	6.69	6.22	6.51	5.71	6.22
Εξαιρουμένων των πετρελαιοειδών και συμπεριλαμβανομένης της αξίας των πλοίων	4.72	4.48	4.74	4.36	4.78	4.47	4.65
<b>Εμπορικό ισοζύγιο, συμπεριλαμβανομένης της αξίας των πλοίων</b>	<b>-5.16</b>	<b>-4.73</b>	<b>-4.56</b>	<b>-3.35</b>	<b>-5.15</b>	<b>-4.48</b>	<b>-5.14</b>
<b>Εμπορικό ισοζύγιο, εξαιρουμένης της αξίας των πλοίων</b>	<b>-5.12</b>	<b>-4.59</b>	<b>-4.34</b>	<b>-3.11</b>	<b>-4.29</b>	<b>-4.09</b>	<b>-4.29</b>
<b>Εμπορικό ισοζύγιο, εξαιρουμένων των πετρελαιοειδών και συμπεριλαμβανομένης της αξίας των πλοίων</b>	<b>-3.57</b>	<b>-3.66</b>	<b>-3.85</b>	<b>-2.59</b>	<b>-4.28</b>	<b>-3.95</b>	<b>-4.73</b>
<i>(Ετήσια μεταβολή %)</i>							
<b>Εισαγωγές - Αφίξεις</b>							
Συμπεριλαμβανομένης της αξίας των πλοίων	5.7	-8.5	-5.2	-20.9	-4.4	-7.4	1.1
Εξαιρουμένης της αξίας των πλοίων	7.9	-1.6	-3.1	-22.0	-10.9	-9.5	-4.7
Εξαιρουμένων των πετρελαιοειδών και συμπεριλαμβανομένης της αξίας των πλοίων	8.4	-0.1	4.7	-10.9	9.4	3.6	9.1
<b>Εξαγωγές - Αποστολές</b>							
Συμπεριλαμβανομένης της αξίας των πλοίων	6.8	-1.3	-1.1	-8.9	-7.4	-8.9	-6.7
Εξαιρουμένης της αξίας των πλοίων	5.9	-1.4	-1.6	-9.2	-7.0	-8.7	-6.9
Εξαιρουμένων των πετρελαιοειδών και συμπεριλαμβανομένης της αξίας των πλοίων	7.8	14.5	14.1	5.9	1.4	-0.2	-2.0
<b>Έλλειμμα του εμπορικού ισοζυγίου, συμπεριλαμβανομένης της αξίας των πλοίων</b>	<b>4.2</b>	<b>-16.7</b>	<b>-10.8</b>	<b>-36.4</b>	<b>-0.3</b>	<b>-5.3</b>	<b>12.7</b>
<b>Έλλειμμα του εμπορικού ισοζυγίου, εξαιρουμένης της αξίας των πλοίων</b>	<b>10.7</b>	<b>-1.8</b>	<b>-5.3</b>	<b>-39.1</b>	<b>-16.2</b>	<b>-10.7</b>	<b>-1.2</b>
<b>Έλλειμμα του εμπορικού ισοζυγίου, εξαιρουμένων των πετρελαιοειδών και συμπεριλαμβανομένης της αξίας των πλοίων</b>	<b>9.2</b>	<b>-13.7</b>	<b>-5.0</b>	<b>-29.7</b>	<b>20.0</b>	<b>8.2</b>	<b>22.9</b>

Πηγή: Διεύθυνση Στατιστικών Τομέα Εμπορίου και Υπηρεσιών ΕΛΣΤΑΤ.

Γενική παρατήρηση: Τυχόν διαφορές μεταξύ του αθροίσματος των επιμέρους ποσών και των συνόλων οφείλονται στη στρογγυλοποίηση.

(1) 2017, 2018: Προσωρινά στοιχεία.

(2) Τα στοιχεία Διεθνούς Εμπορίου Αγαθών για τη χρονολογική σειρά 2002 - 2014 έχουν αναθεωρηθεί λόγω της ενσωμάτωσης πρόσθετων στοιχείων, τα οποία διαβίβαστηκαν από διοικητικές πηγές.

Εισαγωγές - Αφίξεις, συμπεριλαμβανομένης της αξίας των πλοίων (μεταβολή %)  
Imports - Arrivals, including the value of ships (change %)

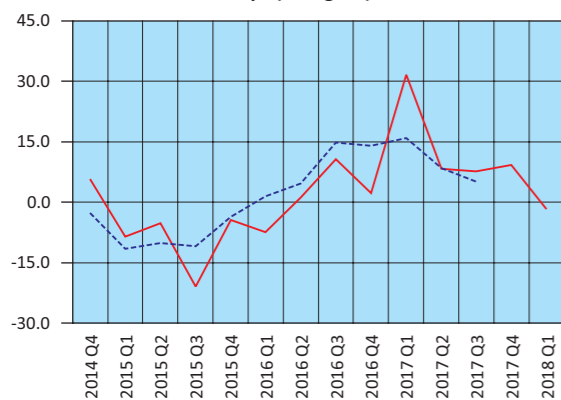

— Κανονική μεταβολή - Change  
--- Κινητός μέσος 3 μηνών - 3-month moving average

Εξαγωγές - Αποστολές, συμπεριλαμβανομένης της αξίας των πλοίων (μεταβολή %)  
Exports - Dispatches, including the value of ships (change %)

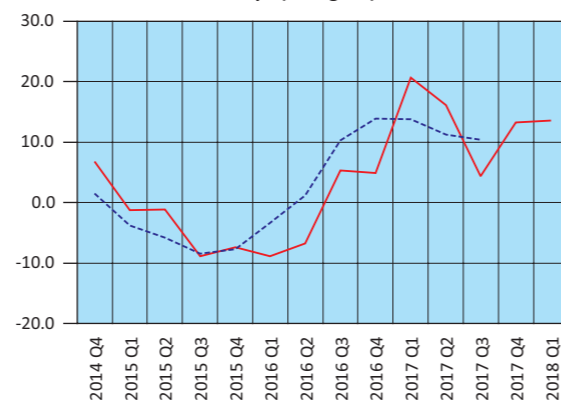

— Κανονική μεταβολή - Change  
--- Κινητός μέσος 3 μηνών - 3-month moving average

Έλλειμμα εμπορικού ισοζυγίου, συμπεριλαμβανομένης της αξίας των πλοίων (μεταβολή %)  
Trade deficit, including the value of ships (change %)

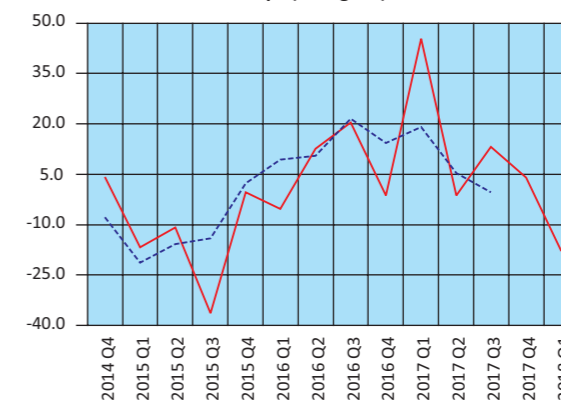

— Κανονική μεταβολή - Change  
--- Κινητός μέσος 3 μηνών - 3-month moving average

Table 20. GREECE: EXTERNAL TRADE BALANCE, QUARTERLY DATA, 2014 - 2018<sup>(1)(2)</sup>

In billion €

	2016 Q3	2016 Q4	2017 Q1	2017 Q2	2017 Q3	2017 Q4	2018 Q1
<b>Imports - Arrivals</b>							
Including the value of ships	10.62	11.94	13.42	12.37	11.45	13.05	13.19
Excluding the value of ships	10.48	11.44	11.97	11.46	11.40	12.37	12.80
Excluding oil products and including the value of ships	8.25	8.84	10.07	9.85	8.61	9.90	9.74
<b>Exports - Dispatches</b>							
Including the value of ships	6.59	6.86	6.91	7.30	6.88	7.77	7.85
Excluding the value of ships	6.57	6.84	6.88	7.27	6.86	7.74	7.83
Excluding oil products and including the value of ships	4.62	4.92	4.77	5.04	4.78	5.40	5.41
<b>Trade balance, including the value of ships</b>	<b>-4.03</b>	<b>-5.08</b>	<b>-6.51</b>	<b>-5.07</b>	<b>-4.57</b>	<b>-5.28</b>	<b>-5.34</b>
<b>Trade balance, excluding the value of ships</b>	<b>-3.91</b>	<b>-4.60</b>	<b>-5.09</b>	<b>-4.18</b>	<b>-4.54</b>	<b>-4.63</b>	<b>-4.97</b>
<b>Trade balance, excluding oil products and including the value of ships</b>	<b>-3.63</b>	<b>-3.92</b>	<b>-5.30</b>	<b>-4.81</b>	<b>-3.83</b>	<b>-4.50</b>	<b>-4.33</b>
<i>(Year-on-year change %)</i>							
<b>Imports - Arrivals</b>							
Including the value of ships	10.6	2.2	31.6	8.3	7.8	9.2	-1.7
Excluding the value of ships	12.4	6.0	22.1	9.0	8.8	8.1	6.9
Excluding oil products and including the value of ships	18.6	-2.4	19.6	5.1	4.4	12.0	-3.3
<b>Exports - Dispatches</b>							
Including the value of ships	5.3	4.9	20.7	16.1	4.4	13.2	13.6
Excluding the value of ships	5.6	5.1	20.4	16.9	4.5	13.1	13.8
Excluding oil products and including the value of ships	5.9	2.9	6.8	8.5	3.5	9.8	13.4
<b>Trade deficit, including the value of ships</b>	<b>20.5</b>	<b>-1.3</b>	<b>45.4</b>	<b>-1.3</b>	<b>13.2</b>	<b>4.0</b>	<b>-17.9</b>
<b>Trade deficit, excluding the value of ships</b>	<b>26.0</b>	<b>7.2</b>	<b>24.4</b>	<b>-2.6</b>	<b>16.0</b>	<b>0.7</b>	<b>-2.5</b>
<b>Trade deficit, excluding oil products and including the value of ships</b>	<b>40.1</b>	<b>-8.4</b>	<b>34.0</b>	<b>1.8</b>	<b>5.5</b>	<b>14.7</b>	<b>-18.4</b>

Source: Trade and Services Statistics Division ELSTAT.

General remark: Wherever necessary, the data have been rounded up, thus, a slight difference may occur between the sum of the figures and their total.

(1) 2017, 2018: Provisional data.

(2) International Trade in Goods Statistics have been revised for the period 2002 - 2014. The revision of the relevant data series resulted from the integration of additional data transmitted recently from administrative sources.

Πίνακας 21. ΕΛΛΑΣ: ΕΙΣΑΓΩΓΕΣ - ΑΦΙΞΕΙΣ, ΕΞΑΓΩΓΕΣ - ΑΠΟΣΤΟΛΕΣ, ΚΑΤΑ ΠΡΟΕΛΕΥΣΗ / ΠΡΟΟΡΙΣΜΟ, ΜΕ ΠΕΤΡΕΛΑΙΟΕΙΔΗ, 2007 - 2017<sup>(1)(2)</sup>

Σε δισεκατομμύρια €

	2007	2008	2009	2010	2011	2012
<b>Εισαγωγές - Αφίξεις</b>						
Ευρωπαϊκή Ένωση	36.13	36.66	30.29	27.36	25.13	22.73
Τρίτες χώρες	25.73	28.86	22.84	24.78	23.76	26.80
<b>Σύνολο</b>	<b>61.86</b>	<b>65.53</b>	<b>53.14</b>	<b>52.15</b>	<b>48.89</b>	<b>49.54</b>
<b>Εξαγωγές - Αποστολές</b>						
Ευρωπαϊκή Ένωση	12.22	12.70	10.17	11.57	12.56	12.19
Τρίτες χώρες	7.09	8.53	7.85	9.73	11.82	15.39
<b>Σύνολο</b>	<b>19.31</b>	<b>21.23</b>	<b>18.02</b>	<b>21.30</b>	<b>24.38</b>	<b>27.58</b>
(Ετήσια μεταβολή %)						
<b>Εισαγωγές - Αφίξεις</b>						
Ευρωπαϊκή Ένωση	18.7	1.5	-17.4	-9.7	-8.2	-9.6
Τρίτες χώρες	11.2	12.2	-20.9	8.5	-4.1	12.8
<b>Σύνολο</b>	<b>15.5</b>	<b>5.9</b>	<b>-18.9</b>	<b>-1.9</b>	<b>-6.2</b>	<b>1.3</b>
<b>Εξαγωγές - Αποστολές</b>						
Ευρωπαϊκή Ένωση	26.0	3.9	-19.9	13.8	8.5	-2.9
Τρίτες χώρες	-4.6	20.3	-8.0	23.9	21.5	30.2
<b>Σύνολο</b>	<b>12.7</b>	<b>9.9</b>	<b>-15.1</b>	<b>18.2</b>	<b>14.5</b>	<b>13.1</b>

Πηγή: Διεύθυνση Στατιστικών Τομέα Εμπορίου και Υπηρεσιών και Διεύθυνση Εθνικών Λογαριασμών ΕΛΣΤΑΤ.

Γενική παρατήρηση: Τυχόν διαφορές μεταξύ του αθροίσματος των επιμέρους ποσών και των συνόλων οφείλονται στη στρογγυλοποίηση.

(1) 2017: Προσωρινά στοιχεία.

(2) Τα στοιχεία Διεθνούς Εμπορίου Αγαθών για τη χρονολογική σειρά 2002 - 2014 έχουν αναθεωρηθεί λόγω της ενσωμάτωσης πρόσθετων στοιχείων, τα οποία διαβίβαστηκαν από διοικητικές πηγές.

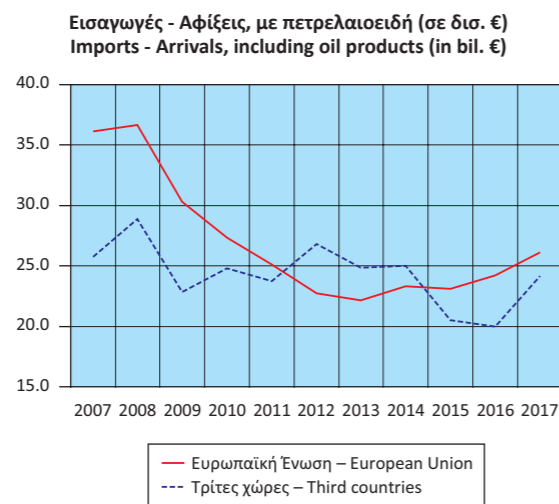

Table 21. GREECE: IMPORTS - ARRIVALS, EXPORTS - DISPATCHES, BY AREA OF ORIGIN / DESTINATION, INCLUDING OIL PRODUCTS, 2007 - 2017<sup>(1)(2)</sup>

In billion €

	2013	2014	2015	2016	2017
<b>Imports - Arrivals</b>					
European Union	22.13	23.31	23.09	24.21	26.13
Third countries	24.87	25.01	20.51	19.98	24.15
<b>Total</b>	<b>47.00</b>	<b>48.33</b>	<b>43.60</b>	<b>44.19</b>	<b>50.29</b>
<b>Exports - Dispatches</b>					
European Union	12.82	13.10	14.02	14.33	15.49
Third countries	14.48	14.02	11.80	11.13	13.37
<b>Total</b>	<b>27.29</b>	<b>27.12</b>	<b>25.82</b>	<b>25.46</b>	<b>28.86</b>
(Year-on-year change %)					
<b>Imports - Arrivals</b>					
European Union	-2.7	5.4	-1.0	4.8	8.0
Third countries	-7.2	0.6	-18.0	-2.6	20.9
<b>Total</b>	<b>-5.1</b>	<b>2.8</b>	<b>-9.8</b>	<b>1.3</b>	<b>13.8</b>
<b>Exports - Dispatches</b>					
European Union	5.1	2.2	7.0	2.2	8.0
Third countries	-5.9	-3.2	-15.8	-5.7	20.2
<b>Total</b>	<b>-1.0</b>	<b>-0.6</b>	<b>-4.8</b>	<b>-1.4</b>	<b>13.3</b>

Source: Trade and Services Statistics Division and National Accounts Division ELSTAT.

General remark: Wherever necessary, the data have been rounded up, thus, a slight difference may occur between the sum of the figures and their total.

(1) 2017: Provisional data.

(2) International Trade in Goods Statistics have been revised for the period 2002 - 2014. The revision of the relevant data series resulted from the integration of additional data transmitted recently from administrative sources.

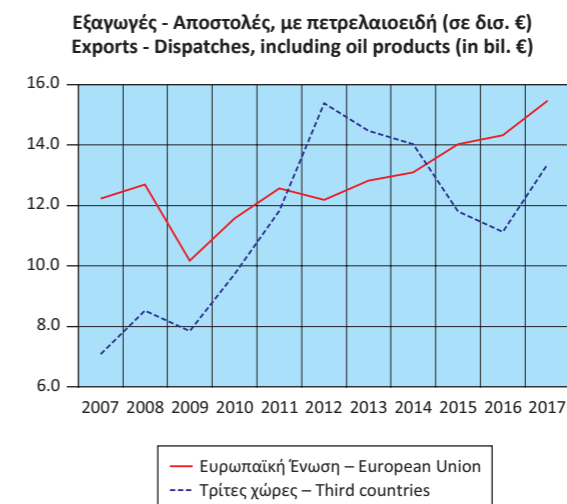

Πίνακας 22. ΕΛΛΑΣ: ΕΙΣΑΓΩΓΕΣ - ΑΦΙΞΕΙΣ, ΕΞΑΓΩΓΕΣ - ΑΠΟΣΤΟΛΕΣ, ΚΑΤΑ ΠΡΟΕΛΕΥΣΗ / ΠΡΟΟΡΙΣΜΟ, ΧΩΡΙΣ ΠΕΤΡΕΛΑΙΟΕΙΔΗ, 2007 - 2017<sup>(1)(2)</sup>

Σε δισεκατομμύρια €

	2007	2008	2009	2010	2011	2012
<b>Εισαγωγές - Αφίξεις</b>						
Ευρωπαϊκή Ένωση	35.77	36.18	29.99	26.85	24.22	21.57
Τρίτες χώρες	16.35	15.82	14.59	13.52	10.15	10.04
<b>Σύνολο</b>	<b>52.11</b>	<b>52.00</b>	<b>44.58</b>	<b>40.36</b>	<b>34.37</b>	<b>31.61</b>
<b>Εξαγωγές - Αποστολές</b>						
Ευρωπαϊκή Ένωση	11.37	11.05	9.14	10.31	11.24	10.70
Τρίτες χώρες	4.70	5.63	5.42	5.65	5.89	6.48
<b>Σύνολο</b>	<b>16.07</b>	<b>16.67</b>	<b>14.56</b>	<b>15.96</b>	<b>17.13</b>	<b>17.19</b>
(Ετήσια μεταβολή %)						
<b>Εισαγωγές - Αφίξεις</b>						
Ευρωπαϊκή Ένωση	18.7	1.2	-17.1	-10.5	-9.8	-11.0
Τρίτες χώρες	17.5	-3.2	-7.8	-7.3	-24.9	-1.1
<b>Σύνολο</b>	<b>18.4</b>	<b>-0.2</b>	<b>-14.3</b>	<b>-9.5</b>	<b>-14.8</b>	<b>-8.0</b>
<b>Εξαγωγές - Αποστολές</b>						
Ευρωπαϊκή Ένωση	22.8	-2.8	-17.3	12.8	9.0	-4.8
Τρίτες χώρες	-17.7	19.7	-3.7	4.4	4.2	10.0
<b>Σύνολο</b>	<b>7.3</b>	<b>3.8</b>	<b>-12.7</b>	<b>9.7</b>	<b>7.3</b>	<b>0.3</b>

Πηγή: Διεύθυνση Στατιστικών Τομέα Εμπορίου και Υπηρεσιών και Διεύθυνση Εθνικών Λογαριασμών ΕΛΣΤΑΤ.

Γενική παρατήρηση: Τυχόν διαφορές μεταξύ του αθροίσματος των επιμέρους ποσών και των συνόλων οφείλονται στη στρογγυλοποίηση.

(1) 2017: Προσωρινά στοιχεία.

(2) Τα στοιχεία Διεθνούς Εμπορίου Αγαθών για τη χρονολογική σειρά 2002 - 2014 έχουν αναθεωρηθεί λόγω της ενσωμάτωσης πρόσθετων στοιχείων, τα οποία διαβίβαστηκαν από διοικητικές πηγές.

Εισαγωγές - Αφίξεις, χωρίς πετρελαιοειδή (σε δισ. €)  
Imports - Arrivals, excluding oil products (in bil. €)

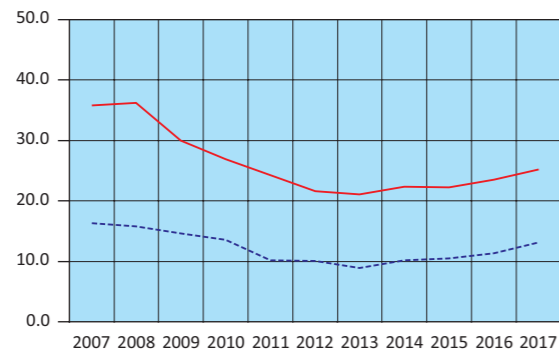

— Ευρωπαϊκή Ένωση – European Union  
- - - Τρίτες χώρες – Third countries

Table 22. GREECE: IMPORTS - ARRIVALS, EXPORTS - DISPATCHES, BY AREA OF ORIGIN / DESTINATION, EXCLUDING OIL PRODUCTS, 2007 - 2017<sup>(1)(2)</sup>

In billion €

	2013	2014	2015	2016	2017
<b>Imports - Arrivals</b>					
European Union	21.08	22.31	22.29	23.53	25.28
Third countries	8.95	10.13	10.45	11.36	13.15
<b>Total</b>	<b>30.03</b>	<b>32.44</b>	<b>32.74</b>	<b>34.89</b>	<b>38.44</b>
<b>Exports - Dispatches</b>					
European Union	10.72	10.91	12.08	12.68	13.43
Third countries	6.15	6.00	6.28	5.98	6.56
<b>Total</b>	<b>16.87</b>	<b>16.90</b>	<b>18.36</b>	<b>18.65</b>	<b>19.99</b>
(Year-on-year change %)					
<b>Imports - Arrivals</b>					
European Union	-2.3	5.8	-0.1	5.5	7.5
Third countries	-10.9	13.2	3.1	8.8	15.8
<b>Total</b>	<b>-5.0</b>	<b>8.0</b>	<b>0.9</b>	<b>6.6</b>	<b>10.2</b>
<b>Exports - Dispatches</b>					
European Union	0.1	1.8	10.8	4.9	6.0
Third countries	-5.1	-2.5	4.7	-4.8	9.7
<b>Total</b>	<b>-1.9</b>	<b>0.2</b>	<b>8.6</b>	<b>1.6</b>	<b>7.2</b>

Source: Trade and Services Statistics Division and National Accounts Division ELSTAT.

General remark: Wherever necessary, the data have been rounded up, thus, a slight difference may occur between the sum of the figures and their total.

(1) 2017: Provisional data.

(2) International Trade in Goods Statistics have been revised for the period 2002 - 2014. The revision of the relevant data series resulted from the integration of additional data transmitted recently from administrative sources.

Εξαγωγές - Αποστολές, χωρίς πετρελαιοειδή (σε δισ. €)  
Exports - Dispatches, excluding oil products (in bil. €)

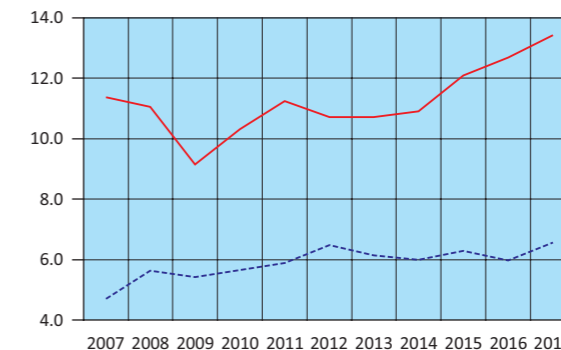

— Ευρωπαϊκή Ένωση – European Union  
- - - Τρίτες χώρες – Third countries

Πίνακας 23. ΕΛΛΑΣ: ΕΙΣΑΓΩΓΕΣ - ΑΦΙΞΕΙΣ, ΕΞΑΓΩΓΕΣ - ΑΠΟΣΤΟΛΕΣ, ΚΑΤΑ ΠΡΟΕΛΕΥΣΗ / ΠΡΟΟΡΙΣΜΟ, ΜΕ ΠΕΤΡΕΛΑΙΟΕΙΔΗ, ΤΡΙΜΗΝΙΑΙΑ ΣΤΟΙΧΕΙΑ, 2014 - 2018<sup>(1)(2)</sup>

Σε δισεκατομμύρια €

	2014 Q4	2015 Q1	2015 Q2	2015 Q3	2015 Q4	2016 Q1	2016 Q2
<b>Εισαγωγές - Αφίξεις</b>							
Ευρωπαϊκή Ένωση	6.31	5.79	6.15	4.99	6.16	5.74	6.25
Τρίτες χώρες	5.92	5.22	5.15	4.61	5.53	4.46	5.17
<b>Σύνολο</b>	<b>12.23</b>	<b>11.01</b>	<b>11.30</b>	<b>9.60</b>	<b>11.69</b>	<b>10.20</b>	<b>11.42</b>
<b>Εξαγωγές - Αποστολές</b>							
Ευρωπαϊκή Ένωση	3.44	3.41	3.62	3.57	3.42	3.41	3.69
Τρίτες χώρες	3.63	2.87	3.12	2.69	3.12	2.31	2.60
<b>Σύνολο</b>	<b>7.07</b>	<b>6.28</b>	<b>6.74</b>	<b>6.26</b>	<b>6.54</b>	<b>5.72</b>	<b>6.29</b>
(Ετήσια μεταβολή %)							
<b>Εισαγωγές - Αφίξεις</b>							
Ευρωπαϊκή Ένωση	10.5	7.2	5.4	-13.6	-2.3	-0.9	1.6
Τρίτες χώρες	0.9	-21.4	-15.4	-27.5	-6.7	-14.6	0.5
<b>Σύνολο</b>	<b>5.7</b>	<b>-8.5</b>	<b>-5.2</b>	<b>-20.9</b>	<b>-4.4</b>	<b>-7.4</b>	<b>1.1</b>
<b>Εξαγωγές - Αποστολές</b>							
Ευρωπαϊκή Ένωση	12.7	14.8	7.6	7.4	-0.6	0.0	1.8
Τρίτες χώρες	1.7	-15.3	-9.5	-24.3	-14.0	-19.5	-16.6
<b>Σύνολο</b>	<b>6.8</b>	<b>-1.3</b>	<b>-1.1</b>	<b>-8.9</b>	<b>-7.4</b>	<b>-8.9</b>	<b>-6.7</b>

Πηγή: Διεύθυνση Στατιστικών Τομέα Εμπορίου και Υπηρεσιών ΕΛΣΤΑΤ.

Γενική παρατήρηση: Τυχόν διαφορές μεταξύ του αθροίσματος των επιμέρους ποσών και των συνόλων οφείλονται στη στρογγυλοποίηση.

(1) 2017, 2018: Προσωρινά στοιχεία.

(2) Τα στοιχεία Διεθνούς Εμπορίου Αγαθών για τη χρονολογική σειρά 2002 - 2014 έχουν αναθεωρηθεί λόγω της ενσωμάτωσης πρόσθετων στοιχείων, τα οποία διαβίβαστηκαν από διοικητικές πηγές.

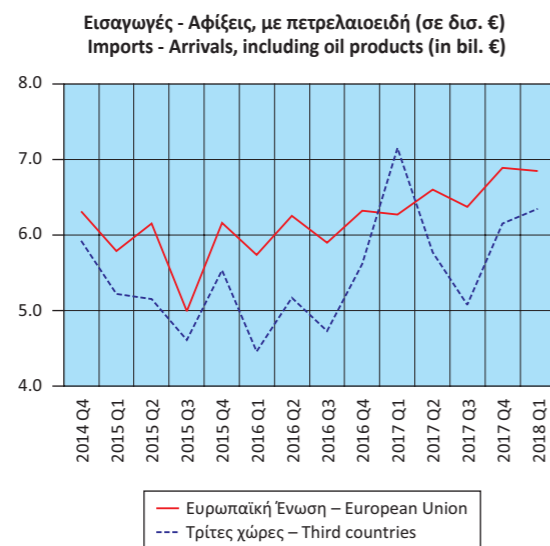

Table 23. GREECE: IMPORTS - ARRIVALS, EXPORTS - DISPATCHES, BY AREA OF ORIGIN / DESTINATION, INCLUDING OIL PRODUCTS, QUARTERLY DATA, 2014 - 2018<sup>(1)(2)</sup>

In billion €

	2016 Q3	2016 Q4	2017 Q1	2017 Q2	2017 Q3	2017 Q4	2018 Q1
<b>Imports - Arrivals</b>							
European Union	5.90	6.32	6.27	6.60	6.37	6.89	6.85
Third countries	4.73	5.62	7.15	5.77	5.08	6.15	6.35
<b>Total</b>	<b>10.62</b>	<b>11.94</b>	<b>13.42</b>	<b>12.37</b>	<b>11.45</b>	<b>13.05</b>	<b>13.19</b>
<b>Exports - Dispatches</b>							
European Union	3.63	3.61	3.74	4.02	3.74	3.99	4.16
Third countries	2.96	3.26	3.17	3.28	3.14	3.78	3.69
<b>Total</b>	<b>6.59</b>	<b>6.86</b>	<b>6.91</b>	<b>7.30</b>	<b>6.88</b>	<b>7.77</b>	<b>7.85</b>
(Year-on-year change %)							
<b>Imports - Arrivals</b>							
European Union	18.1	2.6	9.3	5.6	8.0	9.0	9.1
Third countries	2.5	1.6	60.2	11.5	7.5	9.5	-11.2
<b>Total</b>	<b>10.6</b>	<b>2.2</b>	<b>31.6</b>	<b>8.3</b>	<b>7.8</b>	<b>9.2</b>	<b>-1.7</b>
<b>Exports - Dispatches</b>							
European Union	1.6	5.4	9.6	8.9	3.1	10.6	11.3
Third countries	10.3	4.3	37.1	26.5	6.1	16.0	16.3
<b>Total</b>	<b>5.3</b>	<b>4.9</b>	<b>20.7</b>	<b>16.1</b>	<b>4.4</b>	<b>13.2</b>	<b>13.6</b>

Source: Trade and Services Statistics Division ELSTAT.

General remark: Wherever necessary, the data have been rounded up, thus, a slight difference may occur between the sum of the figures and their total.

(1) 2017, 2018: Provisional data.

(2) International Trade in Goods Statistics have been revised for the period 2002 - 2014. The revision of the relevant data series resulted from the integration of additional data transmitted recently from administrative sources.

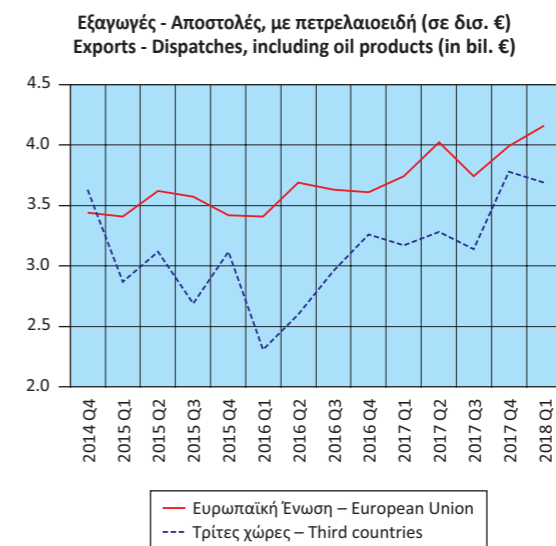

Πίνακας 24. ΕΛΛΑΣ: ΕΙΣΑΓΩΓΕΣ - ΑΦΙΞΕΙΣ, ΕΞΑΓΩΓΕΣ - ΑΠΟΣΤΟΛΕΣ, ΚΑΤΑ ΠΡΟΕΛΕΥΣΗ / ΠΡΟΟΡΙΣΜΟ, ΧΩΡΙΣ ΠΕΤΡΕΛΑΙΟΕΙΔΗ, ΤΡΙΜΗΝΙΑΙΑ ΣΤΟΙΧΕΙΑ, 2014 - 2018<sup>(1)(2)</sup>

Σε δισεκατομμύρια €

	2014 Q4	2015 Q1	2015 Q2	2015 Q3	2015 Q4	2016 Q1	2016 Q2
<b>Εισαγωγές - Αφίξεις</b>							
Ευρωπαϊκή Ένωση	6.04	5.63	5.89	4.79	5.99	5.65	6.07
Τρίτες χώρες	2.24	2.50	2.70	2.17	3.08	2.77	3.30
<b>Σύνολο</b>	<b>8.29</b>	<b>8.13</b>	<b>8.59</b>	<b>6.95</b>	<b>9.07</b>	<b>8.42</b>	<b>9.38</b>
<b>Εξαγωγές - Αποστολές</b>							
Ευρωπαϊκή Ένωση	2.94	2.99	3.12	2.95	3.02	3.11	3.19
Τρίτες χώρες	1.78	1.48	1.62	1.41	1.77	1.36	1.46
<b>Σύνολο</b>	<b>4.72</b>	<b>4.48</b>	<b>4.74</b>	<b>4.36</b>	<b>4.78</b>	<b>4.47</b>	<b>4.65</b>
(Ετήσια μεταβολή %)							
<b>Εισαγωγές - Αφίξεις</b>							
Ευρωπαϊκή Ένωση	10.3	9.0	5.6	-13.2	-1.0	0.4	3.1
Τρίτες χώρες	3.6	-16.0	2.8	-5.2	37.2	10.8	22.3
<b>Σύνολο</b>	<b>8.4</b>	<b>-0.1</b>	<b>4.7</b>	<b>-10.9</b>	<b>9.4</b>	<b>3.6</b>	<b>9.1</b>
<b>Εξαγωγές - Αποστολές</b>							
Ευρωπαϊκή Ένωση	11.1	16.4	14.5	10.5	2.6	3.8	2.0
Τρίτες χώρες	2.8	10.8	13.3	-2.5	-0.7	-8.1	-9.9
<b>Σύνολο</b>	<b>7.8</b>	<b>14.5</b>	<b>14.1</b>	<b>5.9</b>	<b>1.4</b>	<b>-0.2</b>	<b>-2.0</b>

Πηγή: Διεύθυνση Στατιστικών Τομέα Εμπορίου και Υπηρεσιών ΕΛΣΤΑΤ.

Γενική παρατήρηση: Τυχόν διαφορές μεταξύ του αθροίσματος των επιμέρους ποσών και των συνόλων οφείλονται στη στρογγυλοποίηση.

(1) 2017, 2018: Προσωρινά στοιχεία.

(2) Τα στοιχεία Διεθνούς Εμπορίου Αγαθών για τη χρονολογική σειρά 2002 - 2014 έχουν αναθεωρηθεί λόγω της ενσωμάτωσης πρόσθετων στοιχείων, τα οποία διαβίβαστηκαν από διοικητικές πηγές.

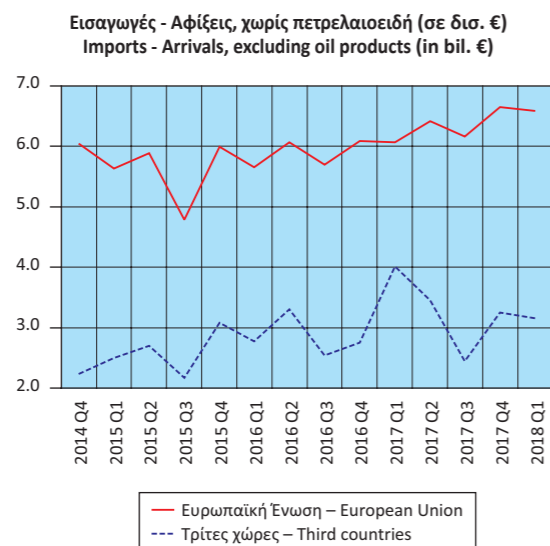

Table 24. GREECE: IMPORTS - ARRIVALS, EXPORTS - DISPATCHES, BY AREA OF ORIGIN / DESTINATION, EXCLUDING OIL PRODUCTS, QUARTERLY DATA, 2014 - 2018<sup>(1)(2)</sup>

In billion €

	2016 Q3	2016 Q4	2017 Q1	2017 Q2	2017 Q3	2017 Q4	2018 Q1
<b>Imports - Arrivals</b>							
European Union	5.70	6.09	6.07	6.41	6.16	6.65	6.58
Third countries	2.54	2.75	4.01	3.45	2.45	3.25	3.16
<b>Total</b>	<b>8.25</b>	<b>8.84</b>	<b>10.07</b>	<b>9.85</b>	<b>8.61</b>	<b>9.90</b>	<b>9.74</b>
<b>Exports - Dispatches</b>							
European Union	3.16	3.22	3.31	3.42	3.21	3.49	3.78
Third countries	1.46	1.70	1.46	1.62	1.57	1.91	1.64
<b>Total</b>	<b>4.62</b>	<b>4.92</b>	<b>4.77</b>	<b>5.04</b>	<b>4.78</b>	<b>5.40</b>	<b>5.41</b>
(Year-on-year change %)							
<b>Imports - Arrivals</b>							
European Union	19.2	1.8	7.3	5.5	8.0	9.1	8.5
Third countries	17.3	-10.7	44.6	4.4	-3.7	18.4	-21.2
<b>Total</b>	<b>18.6</b>	<b>-2.4</b>	<b>19.6</b>	<b>5.1</b>	<b>4.4</b>	<b>12.0</b>	<b>-3.3</b>
<b>Exports - Dispatches</b>							
European Union	7.2	6.7	6.7	7.2	1.6	8.4	13.9
Third countries	3.0	-3.7	6.9	11.4	7.7	12.3	12.3
<b>Total</b>	<b>5.9</b>	<b>2.9</b>	<b>6.8</b>	<b>8.5</b>	<b>3.5</b>	<b>9.8</b>	<b>13.4</b>

Source: Trade and Services Statistics Division ELSTAT.

General remark: Wherever necessary, the data have been rounded up, thus, a slight difference may occur between the sum of the figures and their total.

(1) 2017, 2018: Provisional data.

(2) International Trade in Goods Statistics have been revised for the period 2002 - 2014. The revision of the relevant data series resulted from the integration of additional data transmitted recently from administrative sources.

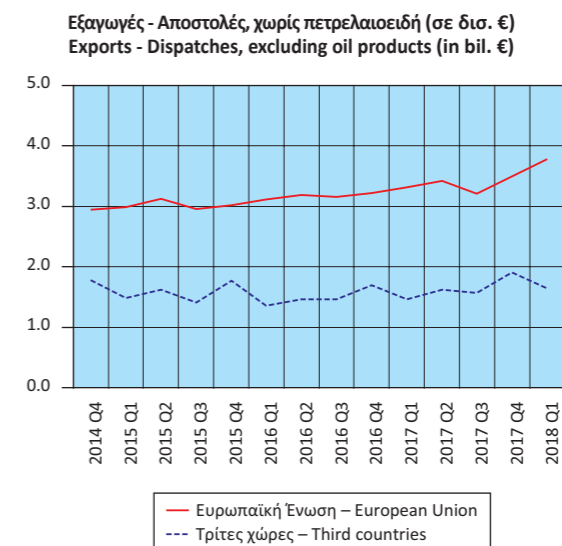



Πίνακας 25. ΕΛΛΑΣ: ΕΙΣΑΓΩΓΕΣ - ΑΦΙΞΕΙΣ, ΕΞΑΓΩΓΕΣ - ΑΠΟΣΤΟΛΕΣ, ΚΑΤΑ ΧΩΡΑ ΠΡΟΕΛΕΥΣΗΣ / ΠΡΟΟΡΙΣΜΟΥ, ΜΕ ΠΕΤΡΕΛΑΙΟΕΙΔΗ, 2005, 2010, 2017<sup>(1)(3)</sup>  
 Table 25. GREECE: IMPORTS - ARRIVALS, EXPORTS - DISPATCHES, BY AREA OF ORIGIN / DESTINATION, INCLUDING OIL PRODUCTS, 2005, 2010, 2017<sup>(1)(3)</sup>

Σε δισεκατομμύρια €

In billion €

Χώρες <sup>(2)</sup>	2005		2010		2017		Countries <sup>(2)</sup>
	Αξία Value	Ποσοστό (%) συνόλου Percent of total	Αξία Value	Ποσοστό (%) συνόλου Percent of total	Αξία Value	Ποσοστό (%) συνόλου Percent of total	
<b>Εισαγωγές - Αφίξεις</b>							
Γερμανία	6.68	14.4	6.03	11.6	5.27	10.5	Germany
Ιταλία	6.05	13.0	5.21	10.0	4.08	8.1	Italy
Ρωσία	3.44	7.4	4.83	9.3	3.43	6.8	Russia
Κίνα	1.70	3.7	2.86	5.5	2.72	5.4	China
Ολλανδία	2.66	5.7	2.66	5.1	2.67	5.3	Netherlands
Γαλλία	2.88	6.2	2.59	5.0	2.14	4.3	France
Νότια Κορέα	1.18	2.5	1.83	3.5	3.16	6.3	South Korea
Βέλγιο	1.65	3.6	1.70	3.3	1.77	3.5	Belgium
ΗΠΑ	1.14	2.5	1.64	3.2	0.75	1.5	United States
Ισπανία	1.83	4.0	1.61	3.1	1.77	3.5	Spain
Λουπές χώρες	17.22	37.1	21.18	40.6	22.53	44.8	Other countries
<b>Εξαγωγές - Αποστολές</b>							
Γερμανία	1.86	12.5	1.96	9.2	2.06	7.1	Germany
Ιταλία	1.66	11.2	1.95	9.2	3.07	10.6	Italy
Κύπρος	0.93	6.2	1.45	6.8	1.85	6.4	Cyprus
Τουρκία	0.74	5.0	1.26	5.9	1.95	6.8	Turkey
Βουλγαρία	0.82	5.5	1.15	5.4	1.40	4.8	Bulgaria
Ηνωμένο Βασίλειο	1.02	6.9	1.02	4.8	1.12	3.9	United Kingdom
ΗΠΑ	0.78	5.2	1.02	4.8	1.12	3.9	United States
Γαλλία	0.65	4.4	0.66	3.1	0.78	2.7	France
Ρουμανία	0.41	2.8	0.64	3.0	0.87	3.0	Romania
Γιβραλτάρ	0.04	0.3	0.63	3.0	0.64	2.2	Gibraltar
Λουπές χώρες	5.96	40.1	9.55	44.8	13.99	48.5	Other countries

Πηγή: Διεύθυνση Στατιστικών Τομέα Εμπορίου και Υπηρεσιών ΕΛΣΤΑΤ.  
 Γενική παρατήρηση: Τυχόν διαφορές μεταξύ του αθροίσματος των επιμέρους ποσών και των συνόλων οφείλονται στη στρογγυλοποίηση.  
 (1) 2017: Προσωρινά στοιχεία.  
 (2) Οι χώρες εμφανίζονται σε φθίνουσα σειρά, με βάση τις εισαγωγές και τις εξαγωγές, αντίστοιχα, του 2010.  
 (3) Τα στοιχεία Διεθνούς Εμπορίου Αγαθών για τη χρονολογική σειρά 2002-2014 έχουν αναθεωρηθεί λόγω της ενσωμάτωσης πρόσθετων στοιχείων, τα οποία διαβιβάστηκαν από διοικητικές πηγές.

Source: Trade and Services Statistics Division ELSTAT.  
 General remark: Wherever necessary, the data have been rounded up, thus, a slight difference may occur between the sum of the figures and their total.  
 (1) 2017: Provisional data.  
 (2) The countries are ranked in descending order, according to the imports and exports, respectively, of 2010.  
 (3) International Trade in Goods Statistics have been revised for the period 2002-2014. The revision of the relevant data series resulted from the integration of additional data transmitted recently from administrative sources.

Εισαγωγές - Αφίξεις (%) Imports - Arrivals (%)

2005

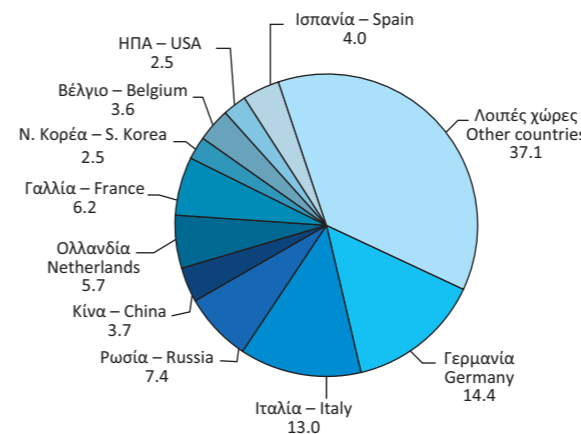

2010

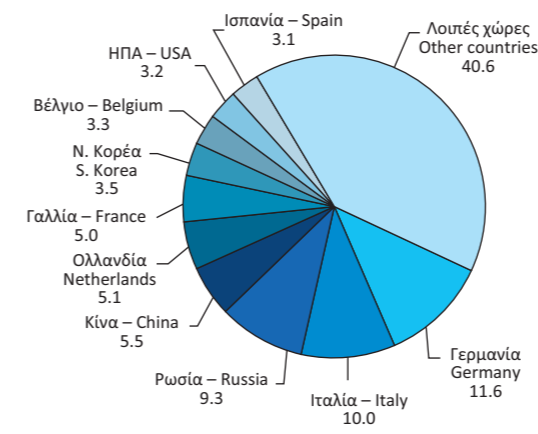

2017

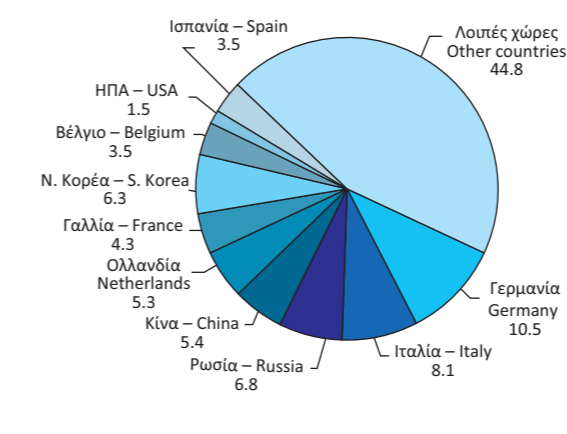

Εξαγωγές - Αποστολές (%) Exports - Dispatches (%)

2005

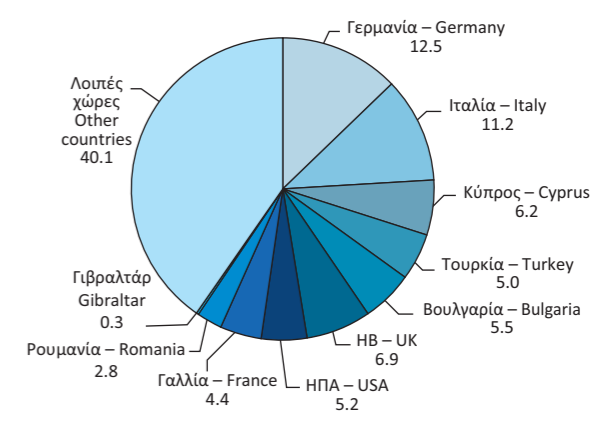

2010

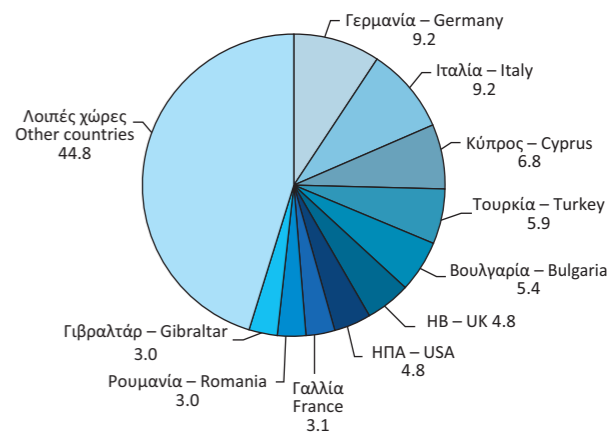

2017

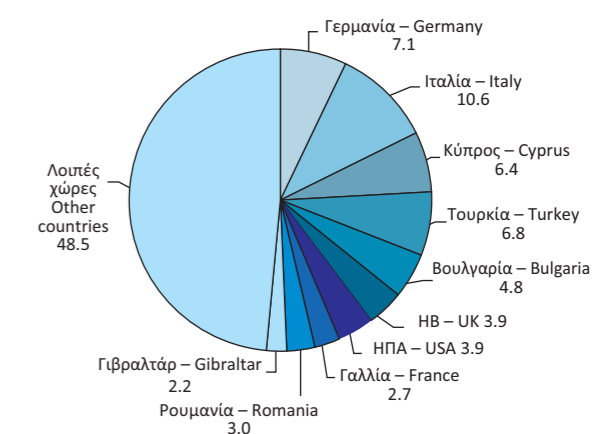



Πίνακας 26. ΕΛΛΑΣ: ΕΙΣΑΓΩΓΕΣ - ΑΦΙΞΕΙΣ, ΚΑΤΑ ΚΥΡΙΕΣ ΚΑΤΗΓΟΡΙΕΣ ΠΡΟΪΟΝΤΩΝ ΤΗΣ ΤΤΔΕ<sup>(1)</sup>, 2007 - 2017<sup>(2)(3)</sup>

Σε δισεκατομμύρια €

	2007	2008	2009	2010	2011	2012
<b>Σύνολο</b>	<b>61.86</b>	<b>65.53</b>	<b>53.14</b>	<b>52.15</b>	<b>48.89</b>	<b>49.54</b>
Πρωτογενή αγαθά (0-4)	17.79	22.21	16.10	19.58	22.41	25.41
Τρόφιμα, ποτά, καπνός (0+1)	6.01	6.33	5.96	5.82	5.94	5.54
Πρώτες ύλες (2+4)	1.87	2.03	1.32	1.49	1.66	1.59
Προϊόντα ενέργειας (3)	9.92	13.85	8.82	12.28	14.81	18.28
Βιομηχανικά αγαθά (5-8)	42.66	42.83	36.73	31.89	26.32	24.05
Χημικά (5)	8.09	8.63	7.91	7.52	7.20	6.57
Μηχανές και εξοπλισμός μεταφορών (7)	18.29	17.64	16.26	12.64	8.79	8.70
Άλλα βιομηχανικά αγαθά (6+8)	16.28	16.57	12.56	11.73	10.33	8.78
Προϊόντα, μη κατονομαζόμενα (9)	1.40	0.48	0.31	0.68	0.16	0.07
(Ετήσια μεταβολή %)						
<b>Σύνολο</b>	<b>15.5</b>	<b>5.9</b>	<b>-18.9</b>	<b>-1.9</b>	<b>-6.2</b>	<b>1.3</b>
Πρωτογενή αγαθά (0-4)	7.8	24.8	-27.5	21.6	14.5	13.4
Τρόφιμα, ποτά, καπνός (0+1)	13.5	5.3	-5.9	-2.4	2.2	-6.7
Πρώτες ύλες (2+4)	28.1	9.0	-35.2	12.8	11.5	-3.9
Προϊόντα ενέργειας (3)	1.6	39.7	-36.3	39.2	20.7	23.4
Βιομηχανικά αγαθά (5-8)	17.5	0.4	-14.3	-13.2	-17.5	-8.6
Χημικά (5)	13.1	6.6	-8.3	-5.0	-4.2	-8.8
Μηχανές και εξοπλισμός μεταφορών (7)	21.1	-3.6	-7.8	-22.3	-30.5	-1.0
Άλλα βιομηχανικά αγαθά (6+8)	16.0	1.8	-24.2	-6.6	-11.9	-15.0
Προϊόντα, μη κατονομαζόμενα (9)	82.8	-65.7	-36.2	122.7	-76.8	-55.1

Πηγή: Διεύθυνση Στατιστικών Τομέα Εμπορίου και Υπηρεσιών ΕΛΣΤΑΤ.

Γενική παρατήρηση: Τυχόν διαφορές μεταξύ του αθροίσματος των επιμέρους ποσών και των συνόλων οφείλονται στη στρογγυλοποίηση.

(1) ΤΤΔΕ: Τυποποιημένη Ταξινόμηση (του) Διεθνούς Εμπορίου.

(2) 2017: Προσωρινά στοιχεία.

(3) Τα στοιχεία Διεθνούς Εμπορίου Αγαθών για τη χρονολογική σειρά 2002 - 2014 έχουν αναθεωρηθεί λόγω της ενσωμάτωσης πρόσθετων στοιχείων, τα οποία διαβίβαστηκαν από διοικητικές πηγές.

Table 26. GREECE: IMPORTS - ARRIVALS, BY MAIN PRODUCT CATEGORIES ACCORDING TO SITC<sup>(1)</sup>, 2007 - 2017<sup>(2)(3)</sup>

In billion €

	2013	2014	2015	2016	2017	
<b>Σύνολο</b>	<b>47.00</b>	<b>48.33</b>	<b>43.60</b>	<b>44.19</b>	<b>50.29</b>	<b>Total</b>
Πρωτογενή αγαθά (0-4)	24.36	23.45	18.38	17.09	20.06	Primary goods (0-4)
Τρόφιμα, ποτά, καπνός (0+1)	5.66	5.67	5.65	6.02	6.30	Food, drinks and tobacco (0+1)
Πρώτες ύλες (2+4)	1.47	1.48	1.39	1.34	1.54	Raw materials (2+4)
Προϊόντα ενέργειας (3)	17.23	16.30	11.34	9.73	12.21	Energy products (3)
Βιομηχανικά αγαθά (5-8)	22.60	24.74	25.12	27.05	29.97	Manufactured goods (5-8)
Χημικά (5)	6.56	6.66	6.79	6.88	7.41	Chemicals (5)
Μηχανές και εξοπλισμός μεταφορών (7)	7.17	8.57	8.76	9.76	11.24	Machinery and transport equipment (7)
Άλλα βιομηχανικά αγαθά (6+8)	8.87	9.51	9.56	10.41	11.33	Other manufactured goods (6+8)
Προϊόντα, μη κατονομαζόμενα (9)	0.04	0.14	0.10	0.05	0.26	Products, not elsewhere classified (9)
(Year-on-year change %)						
<b>Σύνολο</b>	<b>-5.1</b>	<b>2.8</b>	<b>-9.8</b>	<b>1.3</b>	<b>13.8</b>	<b>Total</b>
Πρωτογενή αγαθά (0-4)	-4.1	-3.8	-21.6	-7.0	17.4	Primary goods (0-4)
Τρόφιμα, ποτά, καπνός (0+1)	2.1	0.2	-0.2	6.5	4.7	Food, drinks and tobacco (0+1)
Πρώτες ύλες (2+4)	-7.3	0.5	-6.4	-3.0	14.9	Raw materials (2+4)
Προϊόντα ενέργειας (3)	-5.7	-5.4	-30.4	-14.2	25.5	Energy products (3)
Βιομηχανικά αγαθά (5-8)	-6.0	9.5	1.5	7.7	10.8	Manufactured goods (5-8)
Χημικά (5)	-0.2	1.5	2.0	1.3	7.7	Chemicals (5)
Μηχανές και εξοπλισμός μεταφορών (7)	-17.6	19.6	2.2	11.5	15.1	Machinery and transport equipment (7)
Άλλα βιομηχανικά αγαθά (6+8)	1.0	7.2	0.5	8.8	8.9	Other manufactured goods (6+8)
Προϊόντα, μη κατονομαζόμενα (9)	-49.2	277.6	-26.1	-54.5	459.1	Products, not elsewhere classified (9)

Source: Trade and Services Statistics Division ELSTAT.

General remark: Wherever necessary, the data have been rounded up, thus, a slight difference may occur between the sum of the figures and their total.

(1) SITC: Standard International Trade Classification.

(2) 2017: Provisional data.

(3) International Trade in Goods Statistics have been revised for the period 2002 - 2014. The revision of the relevant data series resulted from the integration of additional data transmitted recently from administrative sources.

Εισαγωγές - Αφίξεις, κατά κύριες κατηγορίες προϊόντων (σε δισ. €)  
Imports - Arrivals, by main product categories (in bil. €)

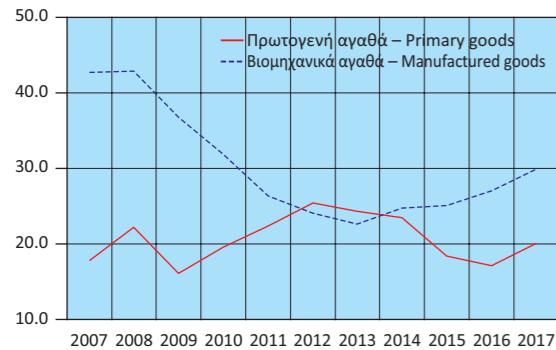

Εισαγωγές - Αφίξεις πρωτογενών αγαθών (σε δισ. €)  
Imports - Arrivals of primary goods (in bil. €)

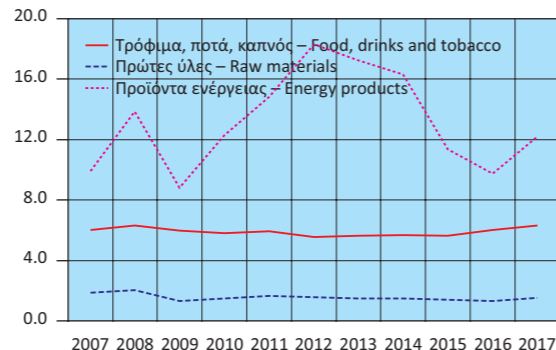

Εισαγωγές - Αφίξεις βιομηχανικών αγαθών (σε δισ. €)  
Imports - Arrivals of manufactured goods (in bil. €)

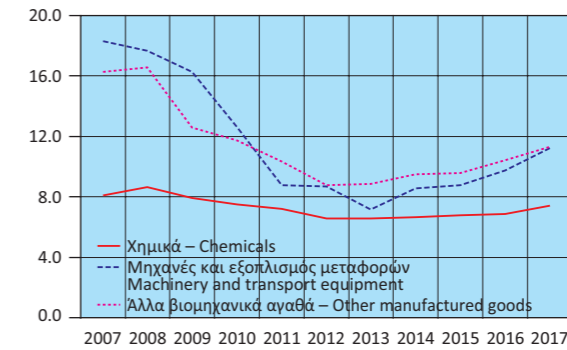

Εισαγωγές - Αφίξεις, κατά κύριες κατηγορίες προϊόντων (ετήσια μεταβολή %)  
Imports - Arrivals, by main product categories (y-o-y change %)

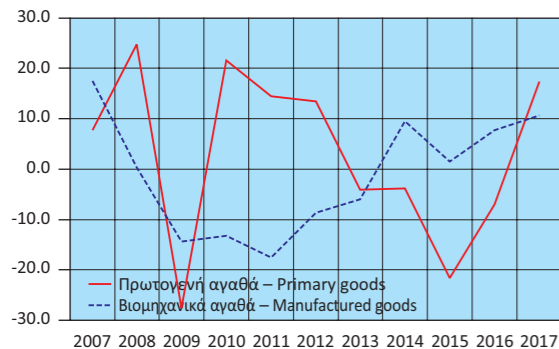

Εισαγωγές - Αφίξεις πρωτογενών αγαθών (ετήσια μεταβολή %)  
Imports - Arrivals of primary goods (y-o-y change %)

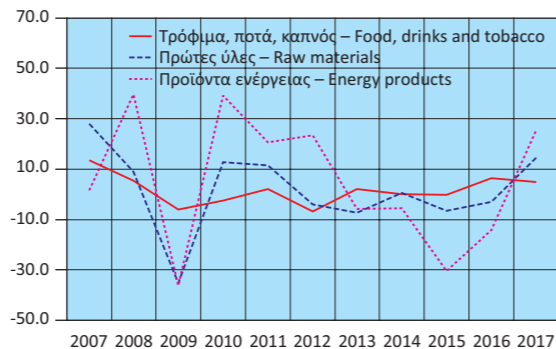

Εισαγωγές - Αφίξεις βιομηχανικών αγαθών (ετήσια μεταβολή %)  
Imports - Arrivals of manufactured goods (y-o-y change %)

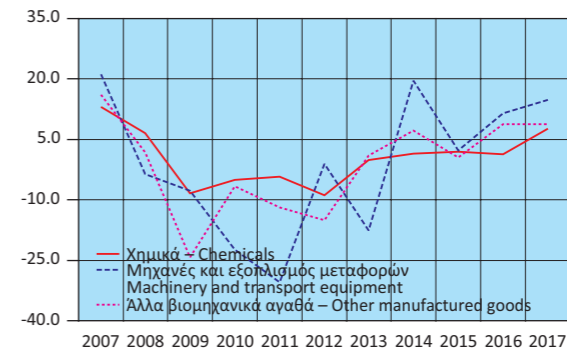

Πίνακας 27. ΕΛΛΑΣ: ΕΞΑΓΩΓΕΣ - ΑΠΟΣΤΟΛΕΣ, ΚΑΤΑ ΚΥΡΙΕΣ ΚΑΤΗΓΟΡΙΕΣ ΠΡΟΪΟΝΤΩΝ ΤΗΣ ΤΤΔΕ<sup>(1)</sup>, 2007 - 2017<sup>(2)(3)</sup>

Σε δισεκατομμύρια €

	2007	2008	2009	2010	2011	2012
<b>Σύνολο</b>	<b>19.31</b>	<b>21.23</b>	<b>18.02</b>	<b>21.30</b>	<b>24.38</b>	<b>27.58</b>
Πρωτογενή αγαθά (0-4)	7.79	9.45	8.25	10.67	12.82	16.55
Τρόφιμα, ποτά, καπνός (0+1)	3.30	3.66	3.61	3.87	4.07	4.25
Πρώτες ύλες (2+4)	1.22	1.21	1.11	1.37	1.35	1.66
Προϊόντα ενέργειας (3)	3.27	4.58	3.54	5.42	7.40	10.65
Βιομηχανικά αγαθά (5-8)	10.87	11.22	9.42	10.10	10.88	10.39
Χημικά (5)	2.47	2.42	2.23	2.54	2.47	2.47
Μηχανές και εξοπλισμός μεταφορών (7)	2.26	2.51	2.42	2.30	2.36	2.32
Άλλα βιομηχανικά αγαθά (6+8)	6.13	6.29	4.77	5.26	6.06	5.60
Προϊόντα, μη κατονομαζόμενα (9)	0.65	0.56	0.34	0.53	0.68	0.63
(Ετήσια μεταβολή %)						
<b>Σύνολο</b>	<b>12.7</b>	<b>9.9</b>	<b>-15.1</b>	<b>18.2</b>	<b>14.5</b>	<b>13.1</b>
Πρωτογενή αγαθά (0-4)	16.9	21.2	-12.7	29.3	20.1	29.2
Τρόφιμα, ποτά, καπνός (0+1)	7.6	10.7	-1.4	7.4	5.1	4.4
Πρώτες ύλες (2+4)	-13.7	-0.6	-8.6	23.9	-1.9	23.0
Προϊόντα ενέργειας (3)	49.8	39.9	-22.7	53.3	36.5	43.9
Βιομηχανικά αγαθά (5-8)	8.4	3.3	-16.0	7.2	7.7	-4.5
Χημικά (5)	6.8	-2.2	-7.9	14.1	-2.9	0.2
Μηχανές και εξοπλισμός μεταφορών (7)	7.4	11.2	-3.4	-5.2	2.7	-1.6
Άλλα βιομηχανικά αγαθά (6+8)	9.5	2.6	-24.2	10.3	15.1	-7.5
Προϊόντα, μη κατονομαζόμενα (9)	46.7	-14.1	-39.1	55.2	27.8	-7.3

Πηγή: Διεύθυνση Στατιστικών Τομέα Εμπορίου και Υπηρεσιών ΕΛΣΤΑΤ.

Γενική παρατήρηση: Τυχόν διαφορές μεταξύ του αθροίσματος των επιμέρους ποσών και των συνόλων οφείλονται στη στρογγυλοποίηση.

(1) ΤΤΔΕ: Τυποποιημένη Ταξινόμηση (του) Διεθνούς Εμπορίου.

(2) 2017: Προσωρινά στοιχεία.

(3) Τα στοιχεία Διεθνούς Εμπορίου Αγαθών για τη χρονολογική σειρά 2002 - 2014 έχουν αναθεωρηθεί λόγω της ενσωμάτωσης πρόσθετων στοιχείων, τα οποία διαβίβαστηκαν από διοικητικές πηγές.

Table 27. GREECE: EXPORTS - DISPATCHES, BY MAIN PRODUCT CATEGORIES ACCORDING TO SITC<sup>(1)</sup>, 2007 - 2017<sup>(2)(3)</sup>

In billion €

	2013	2014	2015	2016	2017	
<b>Σύνολο</b>	<b>27.29</b>	<b>27.12</b>	<b>25.82</b>	<b>25.46</b>	<b>28.86</b>	<b>Total</b>
Πρωτογενή αγαθά (0-4)	16.57	15.98	13.89	13.62	15.92	Primary goods (0-4)
Τρόφιμα, ποτά, καπνός (0+1)	4.25	4.37	4.59	5.03	5.07	Food, drinks and tobacco (0+1)
Πρώτες ύλες (2+4)	1.72	1.35	1.75	1.70	1.86	Raw materials (2+4)
Προϊόντα ενέργειας (3)	10.60	10.26	7.55	6.90	8.98	Energy products (3)
Βιομηχανικά αγαθά (5-8)	10.14	10.56	11.33	11.29	12.41	Manufactured goods (5-8)
Χημικά (5)	2.60	2.69	2.73	2.74	3.07	Chemicals (5)
Μηχανές και εξοπλισμός μεταφορών (7)	2.07	2.29	2.63	2.61	2.60	Machinery and transport equipment (7)
Άλλα βιομηχανικά αγαθά (6+8)	5.47	5.59	5.97	5.94	6.75	Other manufactured goods (6+8)
Προϊόντα, μη κατονομαζόμενα (9)	0.59	0.58	0.60	0.55	0.53	Products, not elsewhere classified (9)
(Year-on-year change %)						
<b>Σύνολο</b>	<b>-1.0</b>	<b>-0.6</b>	<b>-4.8</b>	<b>-1.4</b>	<b>13.3</b>	<b>Total</b>
Πρωτογενή αγαθά (0-4)	0.1	-3.6	-13.1	-1.9	16.8	Primary goods (0-4)
Τρόφιμα, ποτά, καπνός (0+1)	0.0	2.8	5.1	9.6	0.9	Food, drinks and tobacco (0+1)
Πρώτες ύλες (2+4)	4.0	-21.4	29.4	-3.1	9.8	Raw materials (2+4)
Προϊόντα ενέργειας (3)	-0.5	-3.2	-26.4	-8.6	30.2	Energy products (3)
Βιομηχανικά αγαθά (5-8)	-2.5	4.2	7.3	-0.4	9.9	Manufactured goods (5-8)
Χημικά (5)	5.0	3.6	1.6	0.3	11.8	Chemicals (5)
Μηχανές και εξοπλισμός μεταφορών (7)	-11.0	10.6	14.9	-0.8	-0.4	Machinery and transport equipment (7)
Άλλα βιομηχανικά αγαθά (6+8)	-2.3	2.1	7.0	-0.5	13.5	Other manufactured goods (6+8)
Προϊόντα, μη κατονομαζόμενα (9)	-6.3	-2.1	4.4	-9.1	-2.4	Products, not elsewhere classified (9)

Source: Trade and Services Statistics Division ELSTAT.

General remark: Wherever necessary, the data have been rounded up, thus, a slight difference may occur between the sum of the figures and their total.

(1) SITC: Standard International Trade Classification.

(2) 2017: Provisional data.

(3) International Trade in Goods Statistics have been revised for the period 2002 - 2014. The revision of the relevant data series resulted from the integration of additional data transmitted recently from administrative sources.

Εξαγωγές - Αποστολές, κατά κύριες κατηγορίες προϊόντων (σε δισ. €)  
Exports - Dispatches, by main product categories (in bil. €)

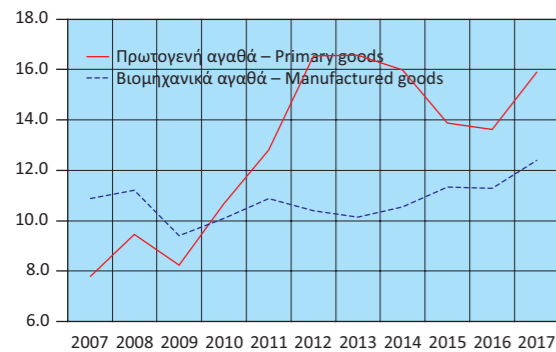

Εξαγωγές - Αποστολές πρωτογενών αγαθών (σε δισ. €)  
Exports - Dispatches of primary goods (in bil. €)

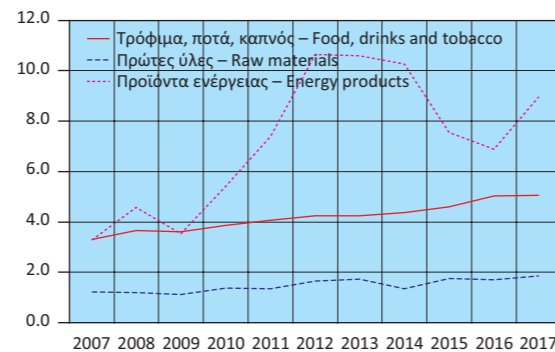

Εξαγωγές - Αποστολές βιομηχανικών αγαθών (σε δισ. €)  
Exports - Dispatches of manufactured goods (in bil. €)

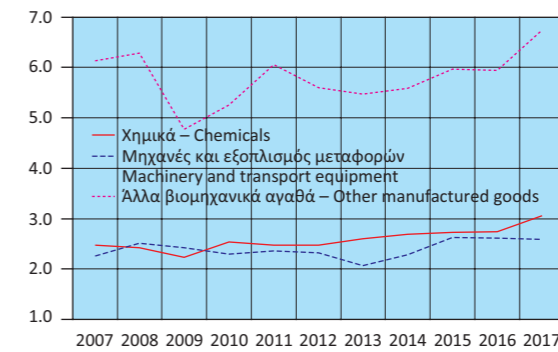

Εξαγωγές - Αποστολές, κατά κύριες κατηγορίες προϊόντων (ετήσια μεταβολή %)  
Exports - Dispatches, by main product categories (year-on-year change %)

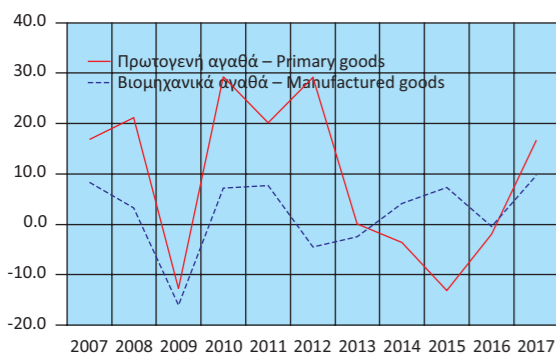

Εξαγωγές - Αποστολές πρωτογενών αγαθών (ετήσια μεταβολή %)  
Exports - Dispatches of primary goods (year-on-year change %)

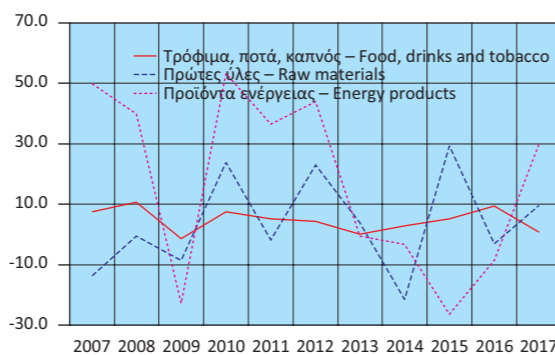

Εξαγωγές - Αποστολές βιομηχανικών αγαθών (ετήσια μεταβολή %)  
Exports - Dispatches of manufactured goods (year-on-year change %)

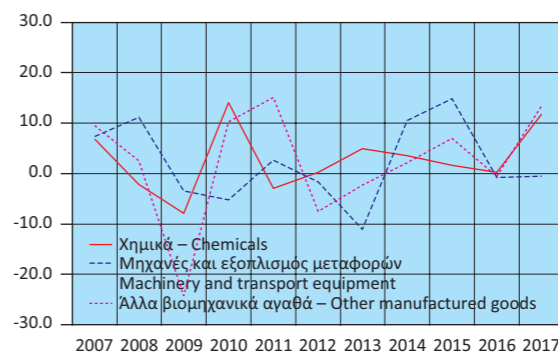

**Πίνακας 28. ΕΛΛΑΣ: ΣΥΓΚΕΝΤΡΩΤΙΚΗ ΛΟΓΙΣΤΙΚΗ ΚΑΤΑΣΤΑΣΗ ΤΩΝ ΝΟΜΙΣΜΑΤΙΚΩΝ ΧΡΗΜΑΤΟΠΙΣΤΩΤΙΚΩΝ ΙΔΡΥΜΑΤΩΝ (ΝΧΙ)<sup>(1)</sup>, 2012 - 2018**

Σε δισεκατομμύρια €

	Δεκ./Dec. 2012	Δεκ./Dec. 2013	Δεκ./Dec. 2014	Δεκ./Dec. 2015	Δεκ./Dec. 2016	Δεκ./Dec. 2017
<b>Σύνολο Ενεργητικού</b>	<b>602.5</b>	<b>517.6</b>	<b>501.6</b>	<b>550.2</b>	<b>494.8</b>	<b>427.7</b>
Μετρητά (πιστωτικών ιδρυμάτων)	2.5	2.0	1.9	1.7	1.8	1.8
Απαιτήσεις έναντι της Τράπεζας της Ελλάδος	3.1	4.0	3.5	1.7	0.9	2.0
Απαιτήσεις έναντι λοιπών ΝΧΙ	170.7	107.3	86.2	134.4	86.2	50.7
Απαιτήσεις (δάνεια) έναντι μη ΝΧΙ	250.1	238.9	234.2	224.8	214.4	201.0
Εσωτερικό	244.8	233.8	229.7	220.3	209.9	197.5
Γενική Κυβέρνηση	17.4	15.9	17.7	15.9	14.8	13.7
Λοιποί τομείς	227.5	217.9	212.0	204.3	195.1	183.8
Λοιπές χώρες	5.2	5.2	4.5	4.6	4.5	3.4
Χρεωστικοί τίτλοι	100.4	94.3	102.0	113.7	121.2	103.4
Λοιπά στοιχεία ενεργητικού	70.6	66.0	69.1	69.1	65.8	64.3
Πάγια στοιχεία	5.0	5.1	4.8	4.8	4.7	4.5
<b>Σύνολο Παθητικού</b>	<b>602.5</b>	<b>517.6</b>	<b>501.6</b>	<b>550.2</b>	<b>494.8</b>	<b>427.7</b>
Υποχρεώσεις έναντι της Τράπεζας της Ελλάδος	121.2	73.0	56.0	107.6	66.6	33.7
Υποχρεώσεις έναντι λοιπών ΝΧΙ	133.2	93.0	92.6	107.5	97.6	79.2
Καταθέσεις και ρέπος των μη ΝΧΙ	225.2	218.9	212.3	163.4	167.8	165.8
Εσωτερικό	179.1	182.6	177.2	139.2	142.4	150.9
Λοιπές χώρες	18.3	13.9	13.8	6.6	8.2	6.7
Κεφάλαια και αποθεματικά <sup>(2)(3)</sup>	45.6	67.0	75.0	91.2	89.1	83.5
Τραπεζογραμμάτια και κέρματα σε κυκλοφορία	24.3	25.4	27.9	29.6	30.7	31.9
Λοιπά στοιχεία παθητικού	53.0	40.3	37.8	50.9	43.0	33.6
<b>Νόμισμα και πίστη</b>						
M3 <sup>(4)</sup>	188.4	193.2	192.6	158.4	161.9	171.0
Χρηματοδότηση του εγχώριου ιδιωτικού τομέα <sup>(5)(6)</sup>	227.7	217.9	212.0	204.3	195.2	184.0
Χρηματοδότηση της Γενικής Κυβέρνησης	41.3	34.1	35.8	34.8	31.5	30.9
	<i>(Ετήσια μεταβολή %)<sup>(7)</sup></i>					
M3 <sup>(4)</sup>	-5.3	2.7	-0.6	-18.1	4.0	6.3
Εγχώριες καταθέσεις	-5.0	2.3	-2.7	-23.2	4.1	4.5
Χρηματοδότηση του εγχώριου ιδιωτικού τομέα <sup>(5)(6)</sup>	-4.0	-3.9	-3.1	-2.0	-1.5	-0.8
Χρηματοδότηση της Γενικής Κυβέρνησης	-7.9	-18.1	7.3	-5.3	1.4	-6.5

Πηγή: Τράπεζα της Ελλάδος.

- (1) Από τον Μάρτιο 2017, στα στοιχεία της Λογιστικής Κατάστασης περιλαμβάνονται και τα Ιδρύματα Έκδοσης Ηλεκτρονικού Χρήματος.
- (2) Αναθεωρημένα στοιχεία: από τον Ιούνιο 2010 για τα λοιπά ΝΧΙ και από τον Ιούνιο 2015 για την Τράπεζα της Ελλάδος, στα «κεφάλαια και αποθεματικά» περιλαμβάνονται και τα αποτελέσματα τρέχουσας χρήσης και οι διαφορές αναπροσαρμογής. Η αναθεώρηση έγινε μετά από σύσταση της αρμόδιας Ομάδας Εργασίας του Ευρωσυστήματος.
- (3) Από τον Νοέμβριο 2017, στα κεφάλαια και αποθεματικά των ΝΧΙ περιλαμβάνεται και η κεφαλαιακή προικοδότηση των ξένων υποκαταστημάτων που λειτουργούν στην Ελλάδα.
- (4) Ελληνική συμβολή στο M3 της ζώνης του ευρώ.
- (5) Χρηματοδότηση κατοίκων εσωτερικού, πλην ΝΧΙ, από τα εγχώρια ΝΧΙ. Περιλαμβάνονται και τα τιτλοποιημένα δάνεια και εταιρικά ομόλογα που έχουν αφαιρεθεί από τη Λογιστική Κατάσταση.
- (6) Από τον Δεκέμβριο 2016, στα στοιχεία της χρηματοδότησης δεν περιλαμβάνονται τα στοιχεία του Ταμείου Παρακαταθηκών και Δανείων λόγω αναταξινόμησής του από τον Χρηματοπιστωτικό τομέα στον τομέα της Γενικής Κυβέρνησης.
- (7) Οι ρυθμοί μεταβολής προκύπτουν από τις μεταβολές των υπολοίπων διορθωμένες για τις διαγραφές δανείων, μεταβολές αξίας χρεογράφων, συναλλαγματικές διαφορές, αναταξινόμησεις και οποιεσδήποτε άλλες μεταβολές που δεν οφείλονται σε συναλλαγές.

**Table 28. GREECE: AGGREGATED BALANCE SHEET OF MONETARY FINANCIAL INSTITUTIONS (MFIs)<sup>(1)</sup>, 2012 - 2018**

In billion €

	Δεκ./Dec. 2017	Ιαν./Jan. 2018	Φεβρ./Feb. 2018	Μάρτ./March 2018	Απρ./April 2018	Μάιος/May 2018	
<b>427.7</b>	<b>420.0</b>	<b>418.6</b>	<b>413.1</b>	<b>408.7</b>	<b>410.3</b>	<b>Total Assets</b>	
1.8	1.5	1.4	1.6	1.5	1.6	Cash (held by credit institutions)	
2.0	2.5	3.4	3.7	3.3	5.0	Claims on the Bank of Greece	
50.7	47.5	44.3	42.9	39.6	39.1	Claims on the other MFIs	
201.0	199.0	197.9	195.6	194.4	194.6	Claims (loans) on non-MFIs	
197.5	195.7	194.6	192.3	191.1	191.2	Domestic	
13.7	13.0	12.1	12.1	12.1	12.0	General Government	
183.8	182.7	182.5	180.2	179.0	179.2	Other sectors	
3.4	3.4	3.4	3.2	3.3	3.4	Other countries	
103.4	101.5	102.5	100.8	101.2	101.2	Holdings of debt securities	
64.3	63.5	64.5	64.0	64.1	64.4	Other assets	
4.5	4.5	4.5	4.6	4.6	4.6	Fixed assets	
<b>427.7</b>	<b>420.0</b>	<b>418.6</b>	<b>413.1</b>	<b>408.7</b>	<b>410.3</b>	<b>Total Liabilities</b>	
33.7	29.1	26.3	24.8	21.6	20.9	Liabilities to the Bank of Greece	
79.2	78.2	77.2	71.5	69.7	71.1	Liabilities to other MFIs	
165.8	164.8	167.4	172.5	173.1	174.3	Deposits and repos of non-MFIs	
150.9	150.3	152.9	157.8	158.3	159.6	Domestic	
6.7	6.4	6.5	6.5	6.8	6.8	Other countries	
83.5	82.1	81.8	79.0	79.5	79.6	Capital and reserves <sup>(2)(3)</sup>	
31.9	31.3	31.3	31.8	31.8	32.0	Banknotes and coins in circulation	
33.6	34.6	34.5	33.4	33.0	32.5	Other liabilities	
						<b>Money and credit</b>	
171.0	167.0	166.6	167.6	168.6	170.0	M3 <sup>(4)</sup>	
184.0	182.8	182.6	180.3	179.1	179.3	Credit to the private sector <sup>(5)(6)</sup>	
30.9	30.7	29.5	28.5	28.8	28.0	Credit to General Government sector	
						<i>(Annual change %)<sup>(7)</sup></i>	
6.3	4.5	5.0	5.7	6.5	6.6	M3 <sup>(4)</sup>	
4.5	6.8	7.7	8.7	9.3	10.1	Domestic deposits	
-0.8	-0.8	-0.9	-1.0	-1.9	-1.9	Credit to the private sector <sup>(5)(6)</sup>	
-6.5	-6.7	-7.0	-8.5	-9.5	-11.6	Credit to General Government sector	

Source: Bank of Greece.

- (1) As of March 2017, e-money institutions are included in the domestic Balance Sheet.
- (2) Revised data: as of June 2010 for oMFIs and as of June 2015 for the Bank of Greece, "capital and reserves" includes current year results and valuation adjustments. The revision was triggered by a recommendation of the relevant Eurosystem Working Group.
- (3) As of November 2017, capital and reserves include the capital endowment of foreign branches operating in Greece.
- (4) Greek contribution to euro area M3.
- (5) Credit to domestic non-MFI residents by domestic MFIs, including securitised loans and corporate securities that have been derecognised from the Balance Sheet.
- (6) As of December 2016, loans of the Consignment, Deposits and Loans Fund are excluded from the domestic credit, as the institution has been reclassified from the Financial sector to the General Government sector.
- (7) Growth rates derived from the differences in outstanding amounts corrected for loan write-offs, revaluations in security prices, exchange rate variations, reclassifications and any other changes which do not arise from transactions.

**Πίνακας 29. ΕΠΙΛΕΓΜΕΝΟΙ ΟΙΚΟΝΟΜΙΚΟΙ ΔΕΙΚΤΕΣ ΧΩΡΩΝ ΕΥΡΩΖΩΝΗΣ**

Ετήσιες μεταβολές (%), εκτός άλλης αναφοράς

Χώρες	ΑΕΠ σε σταθερές τιμές (1) Real GDP growth rate		Ισοζύγιο Γενικής Κυβέρνησης (2) General Government overall balance	Συνολικές δαπάνες Γενικής Κυβέρνησης (3) General Government total expenditures		Συνολικά έσοδα Γενικής Κυβέρνησης (3) General Government total revenue	
	Πρόσφατο τρίμηνο Latest quarter	Έτος Year	Έτος Year	Πρόσφατο τρίμηνο Latest quarter	Έτος Year	Πρόσφατο τρίμηνο Latest quarter	Έτος Year
	Αυστρία	3.4 2018Q1	3.0 2017	-0.7 2017	0.9 2017Q4	1.3 2017	2.6 2017Q4
Βέλγιο	1.5 2018Q1	1.7 2017	-1.0 2017	0.7 2017Q4	1.7 2017	2.1 2017Q4	4.5 2017
Γαλλία	2.2 2018Q1	2.2 2017	-2.6 2017	2.7 2017Q4	2.5 2017	5.4 2017Q4	4.0 2017
Γερμανία	2.3 2018Q1	2.2 2017	1.3 2017	4.0 2017Q4	3.7 2017	3.9 2017Q4	4.3 2017
Ελλάς	2.3 2018Q1	1.4 2017	0.8 2017	0.8 2017Q4	-1.1 2017	-1.3 2017Q4	-0.7 2017
Εσθονία	3.8 2018Q1	4.9 2017	-0.3 2017	8.2 2017Q4	7.9 2017	12.8 2017Q4	7.9 2017
Ιρλανδία	7.8 2017Q4	7.8 2017	-0.3 2017	1.9 2017Q4	3.2 2017	5.3 2017Q4	3.8 2017
Ισπανία	3.0 2018Q1	3.1 2017	-3.1 2017	1.8 2017Q4	1.1 2017	2.1 2017Q4	4.6 2017
Ιταλία	1.4 2018Q1	1.5 2017	-2.3 2017	0.0 2017Q4	1.2 2017	0.7 2017Q4	1.5 2017
Κύπρος	3.8 2018Q1	3.9 2017	1.8 2017	6.2 2017Q4	4.3 2017	7.2 2017Q4	8.2 2017
Λετονία	5.1 2018Q1	4.5 2017	-0.5 2017	15.1 2017Q4	10.3 2017	11.3 2017Q4	8.7 2017
Λιθουανία	3.6 2018Q1	3.8 2017	0.5 2017	7.6 2017Q4	5.3 2017	3.7 2017Q4	6.1 2017
Λουξεμβούργο	1.6 2017Q4	2.3 2017	1.5 2017	2.2 2017Q4	6.3 2017	3.6 2017Q4	6.0 2017
Μάλτα	4.2 2018Q1	6.4 2017	3.9 2017	2.4 2017Q4	7.3 2017	8.5 2017Q4	15.8 2017
Ολλανδία	3.0 2018Q1	3.2 2017	1.1 2017	6.0 2017Q4	2.2 2017	4.9 2017Q4	4.0 2017
Πορτογαλία	2.1 2018Q1	2.7 2017	-3.0 2017	6.2 2017Q4	6.2 2017	0.9 2017Q4	3.9 2017
Σλοβακία	3.6 2018Q1	3.4 2017	-1.0 2017	3.2 2017Q4	2.0 2017	8.7 2017Q4	4.9 2017
Σλοβενία	5.0 2018Q1	5.0 2017	0.0 2017	3.0 2017Q4	1.9 2017	8.4 2017Q4	6.5 2017
Φινλανδία	3.0 2018Q1	2.6 2017	-0.6 2017	-1.3 2017Q4	-0.6 2017	3.0 2017Q4	1.6 2017

**Πίνακας 29. ΕΠΙΛΕΓΜΕΝΟΙ ΟΙΚΟΝΟΜΙΚΟΙ ΔΕΙΚΤΕΣ ΧΩΡΩΝ ΕΥΡΩΖΩΝΗΣ (συνέχεια)**

Ετήσιες μεταβολές (%), εκτός άλλης αναφοράς

Χώρες	Δείκτης Βιομηχανικής Παραγωγής (όγκος) (3)(4)(5) Industrial Production Index (volume)		Όγκος Λιανικών Πωλήσεων (3)(4) Retail Trade Volume		Εναρμονισμένος Δείκτης Τιμών Καταναλωτή HICP	
	Πρόσφατος μήνας Latest month	Έτος Year	Πρόσφατος μήνας Latest month	Έτος Year	Πρόσφατος μήνας Latest month	Έτος Year
	Αυστρία	5.5 2018M04	4.6 2017	-0.2 2018M05	1.1 2017	2.3 2018M06
Βέλγιο	3.1 2018M04	3.1 2017	-0.3 2018M05	-0.2 2017	2.6 2018M06	2.2 2017
Γαλλία	-0.6 2018M05	2.4 2017	2.9 2018M05	3.6 2017	2.3 2018M06	1.2 2017
Γερμανία	3.0 2018M05	3.4 2017	0.7 2018M05	2.9 2017	2.1 2018M06	1.7 2017
Ελλάς	1.1 2018M05	4.8 2017	1.3 2018M04	0.7 2017	1.0 2018M06	1.1 2017
Εσθονία	3.0 2018M05	8.0 2017	3.2 2018M05	1.7 2017	3.9 2018M06	3.7 2017
Ιρλανδία	7.3 2018M05	-2.3 2017	5.2 2018M05	4.4 2017	0.7 2018M06	0.3 2017
Ισπανία	1.9 2018M05	3.2 2017	-0.4 2018M05	0.8 2017	2.3 2018M06	2.0 2017
Ιταλία	2.1 2018M05	3.6 2017	-0.3 2018M05	0.2 2017	1.4 2018M06	1.3 2017
Κύπρος	6.3 2018M04	8.1 2017	5.8 2018M04	6.0 2017	1.7 2018M06	0.7 2017
Λετονία	-1.1 2018M05	8.5 2017	6.9 2018M05	4.3 2017	2.7 2018M06	2.9 2017
Λιθουανία	5.3 2018M05	6.7 2017	5.9 2018M05	4.6 2017	2.6 2018M06	3.7 2017
Λουξεμβούργο	3.1 2018M05	2.5 2017	-1.2 2018M05	-22.8 2017	2.4 2018M06	2.1 2017
Μάλτα	-6.3 2018M05	4.1 2017	-1.8 2018M05	4.0 2017	2.0 2018M06	1.3 2017
Ολλανδία	1.7 2018M05	2.1 2017	3.2 2018M05	3.2 2017	1.7 2018M06	1.3 2017
Πορτογαλία	-2.6 2018M05	3.6 2017	5.2 2018M05	4.1 2017	2.0 2018M06	1.6 2017
Σλοβακία	2.6 2018M05	3.1 2017	3.5 2018M05	6.1 2017	2.9 2018M06	1.4 2017
Σλοβενία	5.9 2018M05	8.6 2017	3.8 2018M05	8.2 2017	2.3 2018M06	1.6 2017
Φινλανδία	3.5 2018M05	4.1 2017	4.0 2018M05	3.1 2017	1.2 2018M06	0.8 2017

Πηγή: ΕΛΣΤΑΤ, Eurostat, ΕΚΤ, ΟΟΣΑ, επίσημες ιστοσελίδες χωρών.

(1) Εποχικά διορθωμένα στοιχεία.

(2) % του ΑΕΠ.

(3) Μη εποχικά διορθωμένα στοιχεία.

(4) Διορθωμένα στοιχεία με βάση τον τυπικό μήνα.

(5) Δεν περιλαμβάνεται ο τομέας παροχής νερού.

(6) Αφορά πληθυσμό ηλικίας 15 - 74 ετών.

**Table 29. SELECTED ECONOMIC INDICATORS OF THE EUROZONE COUNTRIES**

Annual changes (%), unless otherwise indicated

Χώρες	Χρέος Γενικής Κυβέρνησης (2)(3) General Government gross debt		Ισοζύγιο τρεχουσών συναλλαγών (2) Current account balance	Εισαγωγές αγαθών Imports of goods		Εξαγωγές αγαθών Exports of goods	
	Πρόσφατο τρίμηνο Latest quarter	Έτος Year	Έτος Year	Πρόσφατο τρίμηνο Latest quarter	Έτος Year	Πρόσφατο τρίμηνο Latest quarter	Έτος Year
	Αυστρία	78.4 2017Q4	78.4 2017	1.8 2015	3.5 2018Q1	9.2 2017	4.8 2018Q1
Βέλγιο	103.1 2017Q4	103.1 2017	0.4 2015	2.1 2018Q1	5.2 2017	3.9 2018Q1	6.0 2017
Γαλλία	97.0 2017Q4	97.0 2017	-0.2 2015	0.9 2018Q1	6.9 2017	4.0 2018Q1	4.5 2017
Γερμανία	64.1 2017Q4	64.1 2017	8.4 2015	3.2 2018Q1	8.3 2017	3.0 2018Q1	6.3 2017
Ελλάς	178.6 2017Q4	178.6 2017	0.1 2015	-1.7 2018Q1	13.8 2017	13.6 2018Q1	13.3 2017
Εσθονία	9.0 2017Q4	9.0 2017	2.2 2015	2.2 2018Q1	9.0 2017	6.5 2018Q1	8.0 2017
Ιρλανδία	68.0 2017Q4	68.0 2017	10.2 2015	9.7 2018Q1	6.5 2017	4.5 2018Q1	2.7 2017
Ισπανία	98.3 2017Q4	98.3 2017	1.4 2015	0.2 2018Q1	10.4 2017	-0.5 2018Q1	8.3 2017
Ιταλία	131.8 2017Q4	131.8 2017	1.6 2015	2.6 2018Q1	9.0 2017	3.3 2018Q1	7.4 2017
Κύπρος	97.5 2017Q4	97.5 2017	-2.9 2015	4.9 2018Q1	13.9 2017	113.3 2018Q1	8.2 2017
Λετονία	40.1 2017Q4	40.1 2017	-0.8 2015	5.8 2018Q1	15.4 2017	7.3 2018Q1	12.4 2017
Λιθουανία	39.7 2017Q4	39.7 2017	-2.3 2015	8.9 2018Q1	15.5 2017	7.0 2018Q1	16.8 2017
Λουξεμβούργο	23.0 2017Q4	23.0 2017	5.2 2015	-2.9 2018Q1	2.1 2017	-3.9 2018Q1	-2.2 2017
Μάλτα	50.8 2017Q4	50.8 2017	3.0 2015	6.6 2018Q1	-11.0 2017	29.3 2018Q1	-22.0 2017
Ολλανδία	56.7 2017Q4	56.7 2017	8.7 2015	5.5 2018Q1	11.5 2017	2.6 2018Q1	11.7 2017
Πορτογαλία	125.7 2017Q4	125.7 2017	0.4 2015	6.5 2018Q1	12.3 2017	2.8 2018Q1	10.1 2017
Σλοβακία	50.9 2017Q4	50.9 2017	0.2 2015	4.2 2018Q1	8.1 2017	3.7 2018Q1	6.7 2017
Σλοβενία	73.6 2017Q4	73.6 2017	5.2 2015	11.9 2018Q1	15.7 2017	12.2 2018Q1	14.3 2017
Φινλανδία	61.4 2017Q4	61.4 2017	-0.4 2015	5.5 2018Q1	13.4 2017	6.6 2018Q1	15.1 2017

**Table 29. SELECTED ECONOMIC INDICATORS OF THE EUROZONE COUNTRIES (continued)**

Annual changes (%), unless otherwise indicated

Χώρες	Ποσοστό (%) ανεργίας (6) Unemployment rate (%)		Καταθέσεις Deposit liabilities		Δάνεια στον ιδιωτικό τομέα Loans to private sector	
	Πρόσφατο τρίμηνο Latest quarter	Έτος Year	Πρόσφατο τρίμηνο Latest quarter	Έτος Year	Πρόσφατο τρίμηνο Latest quarter	Έτος Year
	Αυστρία	5.3 2018Q1	5.5 2017	3.8 2018Q1	3.2 2017	5.2 2018Q1
Βέλγιο	6.2 2018Q1	7.1 2017	3.0 2018Q1	1.6 2017	6.0 2018Q1	5.5 2017
Γαλλία	9.6 2018Q1	9.4 2017	4.0 2018Q1	5.7 2017	6.0 2018Q1	5.2 2017
Γερμανία	3.6 2018Q1	3.8 2017	3.2 2018Q1	3.7 2017	4.3 2018Q1	3.9 2017
Ελλάς	21.2 2018Q1	21.5 2017	5.7 2018Q1	4.4 2017	-2.4 2018Q1	-2.2 2017
Εσθονία	6.8 2018Q1	5.8 2017	6.9 2018Q1	6.6 2017	2.9 2018Q1	2.1 2017
Ιρλανδία	5.7 2018Q1	6.7 2017	3.2 2018Q1	1.8 2017	2.2 2018Q1	2.2 2017
Ισπανία	16.8 2018Q1	17.2 2017	-0.6 2018Q1	-0.6 2017	-1.2 2018Q1	-0.2 2017
Ιταλία	11.6 2018Q1	11.2 2017	3.4 2018Q1	1.6 2017	-0.6 2018Q1	-1.6 2017
Κύπρος	10.8 2018Q1	11.1 2017	2.0 2018Q1	4.1 2017	0.2 2018Q1	0.7 2017
Λετονία	8.2 2018Q1	8.7 2017	2.8 2018Q1	4.4 2017	-1.3 2018Q1	-0.6 2017
Λιθουανία	7.2 2018Q1	7.1 2017	6.8 2018Q1	6.9 2017	4.6 2018Q1	4.4 2017
Λουξεμβούργο	5.5 2018Q1	5.5 2017	4.3 2018Q1	6.4 2017	4.9 2018Q1	6.6 2017
Μάλτα	4.3 2018Q1	4.0 2017	1.6 2018Q1	5.2 2017	5.4 2018Q1	8.5 2017
Ολλανδία	4.4 2018Q1	4.9 2017	-3.3 2018Q1	-0.2 2017	-3.6 2018Q1	-1.5 2017
Πορτογαλία	8.0 2018Q1	9.0 2017	0.5 2018Q1	2.1 2017	0.1 2018Q1	-0.6 2017
Σλοβακία	7.1 2018Q1	8.1 2017	7.7 2018Q1	6.1 2017	9.9 2018Q1	10.3 2017
Σλοβενία	6.0 2018Q1	6.6 2017	5.7 2018Q1	6.6 2017	5.4 2018Q1	5.9 2017
Φινλανδία	8.8 2018Q1	8.6 2017	4.4 2018Q1	5.9 2017	2.8 2018Q1	3.1 2017

Source: ELSTAT, Eurostat, ECB, OECD, national official websites.

(1) Seasonally adjusted data.

(2) % of GDP.

(3) Non-seasonally adjusted data.

(4) Data adjusted on the basis of a typical month.

(5) Excluding the water supply sector.

(6) It refers to population aged 15 - 74 years.



**Πίνακας 30. ΕΠΙΛΕΓΜΕΝΟΙ ΟΙΚΟΝΟΜΙΚΟΙ ΔΕΙΚΤΕΣ ΤΩΝ ΚΥΡΙΟΤΕΡΩΝ ΧΩΡΩΝ - ΕΙΣΑΓΩΓΕΩΝ ΕΛΛΗΝΙΚΩΝ ΠΡΟΪΟΝΤΩΝ**

Ετήσιες μεταβολές (%), εκτός άλλης αναφοράς

Χώρες <sup>(1)</sup>	ΑΕΠ σε σταθερές τιμές (2) Real GDP growth rate		Ισοζύγιο Γενικής Κυβέρνησης (3) General Government overall balance	Συνολικές δαπάνες Γενικής Κυβέρνησης (4) General Government total expenditures		Συνολικά έσοδα Γενικής Κυβέρνησης (4) General Government total revenue	
	Πρόσφατο τρίμηνο Latest quarter	Έτος Year	Έτος Year	Πρόσφατο τρίμηνο Latest quarter	Έτος Year	Πρόσφατο τρίμηνο Latest quarter	Έτος Year
	Γερμανία	2.3 2018Q1	2.2 2017	1.3 2017	4.0 2017Q4	3.7 2017	3.9 2017Q4
Ιταλία	1.4 2018Q1	1.5 2017	-2.3 2017	0.0 2017Q4	1.2 2017	0.7 2017Q4	1.5 2017
Κύπρος	3.8 2018Q1	3.9 2016	1.8 2017	6.2 2017Q4	4.3 2017	7.2 2017Q4	8.2 2017
Τουρκία	7.3 2017Q4	7.4 2016	-1.5 2014	10.8 2014Q4	12.3 2014	13.0 2014Q4	7.8 2014
Βουλγαρία	3.6 2018Q1	3.6 2017	0.9 2017	3.8 2017Q4	5.5 2017	5.1 2017Q4	7.6 2017
Ηνωμένο Βασίλειο	1.2 2018Q1	1.8 2017	-1.9 2017	2.8 2017Q4	-4.1 2017	5.1 2017Q4	-1.5 2017
ΗΠΑ	2.8 2018Q1	2.3 2017	2.4 2014	1.4 2014Q3	2.3 2014	1.5 2014Q3	3.3 2014
Γαλλία	2.2 2018Q1	2.2 2017	-2.6 2017	2.7 2017Q4	2.5 2017	5.4 2017Q4	4.0 2017
Ρουμανία	4.2 2018Q1	6.9 2017	-2.9 2017	8.9 2017Q4	6.7 2017	13.2 2017Q4	6.5 2017

**Πίνακας 30. ΕΠΙΛΕΓΜΕΝΟΙ ΟΙΚΟΝΟΜΙΚΟΙ ΔΕΙΚΤΕΣ ΤΩΝ ΚΥΡΙΟΤΕΡΩΝ ΧΩΡΩΝ - ΕΙΣΑΓΩΓΕΩΝ**

**ΕΛΛΗΝΙΚΩΝ ΠΡΟΪΟΝΤΩΝ (συνέχεια)**

Ετήσιες μεταβολές (%), εκτός άλλης αναφοράς

Χώρες <sup>(1)</sup>	Δείκτης Βιομηχανικής Παραγωγής (όγκος) (4)(5)(6) Industrial Production Index (volume)		Όγκος Λιανικών Πωλήσεων (4)(5) Retail Trade Volume		Εναρμονισμένος Δείκτης Τιμών Καταναλωτή HICP	
	Πρόσφατος μήνας Latest month	Έτος Year	Πρόσφατος μήνας Latest month	Έτος Year	Πρόσφατος μήνας Latest month	Έτος Year
	Γερμανία	3.0 2018M05	3.4 2017	0.7 2018M05	2.9 2017	2.1 2018M06
Ιταλία	2.1 2018M05	3.6 2017	-0.3 2018M05	0.2 2017	1.4 2018M06	1.3 2017
Κύπρος	6.3 2018M04	8.1 2017	5.8 2018M04	6.0 2017	1.7 2018M06	0.7 2017
Τουρκία	6.2 2018M04	8.9 2017	8.0 2018M04	5.7 2017	15.4 2018M06	11.1 2017
Βουλγαρία	0.0 2018M05	3.8 2017	6.2 2018M05	3.8 2017	3.0 2018M06	1.2 2017
Ηνωμένο Βασίλειο	0.9 2018M05	1.6 2017	3.9 2018M05	1.4 2017	2.4 2018M05	2.7 2017
ΗΠΑ	<sup>(2)</sup> 3.4 2018M05	1.7 2017	<sup>(2)</sup> 2.4 2018M04	2.3 2017	2.7 2018M06	1.7 2017
Γαλλία	-0.6 2018M05	2.4 2017	2.9 2018M05	3.6 2017	2.3 2018M06	1.2 2017
Ρουμανία	3.6 2018M05	8.6 2017	7.1 2018M05	11.2 2017	4.7 2018M06	1.1 2017

Πηγή: ΕΛΣΤΑΤ, Eurostat, EKT, ΟΟΣΑ, ΔΝΤ, επίσημες ιστοσελίδες χωρών.

- (1) Οι χώρες εμφανίζονται σε φθίνουσα σειρά, με βάση τις εξαγωγές της Ελλάδας το έτος 2010.
- (2) Εποχικά διορθωμένα στοιχεία.
- (3) % του ΑΕΠ.
- (4) Μη εποχικά διορθωμένα στοιχεία.
- (5) Διορθωμένα στοιχεία με βάση τον τυπικό μήνα.
- (6) Δεν περιλαμβάνεται ο τομέας παροχής νερού.
- (7) Αφορά πληθυσμό ηλικίας 15 - 74 ετών.
- (8) Αφορά πληθυσμό ηλικίας 16 ετών και άνω.
- (9) Καταθέσεις ιδιωτικού τομέα (μόνιμοι κάτοικοι) και μη Κεντρικής Κυβέρνησης σε Τράπεζες (Deposit Money Banks).
- (10) Δάνεια του ιδιωτικού τομέα από Τράπεζες (Deposit Money Banks).
- (11) Καταθέσεις κατοίκων, πλην NXI και Κεντρικής Κυβέρνησης.
- (12) Δάνεια κατοίκων, πλην NXI και Κεντρικής Κυβέρνησης.
- (13) Καταθέσεις σε M2 (εκτίμηση αντίστοιχου νομισματικού μεγέθους της ζώνης του ευρώ για το Ηνωμένο Βασίλειο).
- (14) Δάνεια του ιδιωτικού τομέα από NXI.
- (15) Καταθέσεις (πλην ενδοτραπεζικών) σε Εμπορικές Τράπεζες στις ΗΠΑ.
- (16) Δάνεια και εκμισθώσεις ως τραπεζική χρηματοδότηση (πλην ενδοτραπεζικής) των Εμπορικών Τραπεζών στις ΗΠΑ.
- (17) Καταθέσεις σε M2.
- (18) Δάνεια του ιδιωτικού τομέα από άλλα NXI.

**Table 30. SELECTED ECONOMIC INDICATORS OF THE MAIN IMPORTERS OF GREEK PRODUCTS**

Annual changes (%), unless otherwise indicated

Χώρες <sup>(1)</sup>	Χρέος Γενικής Κυβέρνησης (3)(4) General Government gross debt		Ισοζύγιο τρεχουσών συναλλαγών (3) Current account balance	Εισαγωγές αγαθών Imports of goods		Εξαγωγές αγαθών Exports of goods	
	Πρόσφατο τρίμηνο Latest quarter	Έτος Year	Έτος Year	Πρόσφατο τρίμηνο Latest quarter	Έτος Year	Πρόσφατο τρίμηνο Latest quarter	Έτος Year
	Γερμανία	64.1 2017Q4	64.1 2017	8.4 2015	3.2 2018Q1	8.3 2017	3.0 2018Q1
Ιταλία	131.8 2017Q4	131.8 2017	1.6 2015	2.6 2018Q1	9.0 2017	3.3 2018Q1	7.4 2017
Κύπρος	97.5 2017Q4	97.5 2017	-2.9 2015	4.9 2018Q1	13.9 2017	113.3 2018Q1	8.2 2017
Τουρκία	36.1 2016Q1	33.5 2014	-4.5 2015	24.0 2017Q3	-3.9 2016	10.2 2017Q3	-0.5 2016
Βουλγαρία	25.4 2017Q4	25.4 2017	0.4 2015	5.7 2018Q1	15.3 2017	2.5 2018Q1	10.6 2017
Ηνωμένο Βασίλειο	87.7 2017Q4	87.7 2017	-5.4 2015	-1.7 2018Q1	-0.8 2017	-0.7 2018Q1	5.6 2017
ΗΠΑ	126.4 2016Q1	105.8 2015	-2.6 2015	-4.2 2017Q3	-4.3 2016	-10.3 2015Q4	-7.1 2015
Γαλλία	97.0 2017Q4	97.0 2017	-0.2 2015	0.9 2018Q1	6.9 2017	4.0 2018Q1	4.5 2017
Ρουμανία	35.0 2017Q4	35.0 2017	-1.2 2015	10.9 2018Q1	12.2 2017	9.3 2018Q1	9.1 2017

**Table 30. SELECTED ECONOMIC INDICATORS OF THE MAIN IMPORTERS**

**OF GREEK PRODUCTS (continued)**

Annual changes (%), unless otherwise indicated

Χώρες <sup>(1)</sup>	Ποσοστό (%) ανεργίας (7) Unemployment rate (%)		Καταθέσεις Deposit liabilities		Δάνεια στον ιδιωτικό τομέα Loans to private sector	
	Πρόσφατο τρίμηνο Latest quarter	Έτος Year	Πρόσφατο τρίμηνο Latest quarter	Έτος Year	Πρόσφατο τρίμηνο Latest quarter	Έτος Year
	Γερμανία	3.6 2018Q1	3.8 2017	3.2 2018Q1	3.7 2017	4.3 2018Q1
Ιταλία	11.6 2018Q1	11.2 2017	3.4 2018Q1	1.6 2017	-0.6 2018Q1	-1.6 2017
Κύπρος	10.8 2018Q1	11.1 2017	2.0 2018Q1	4.1 2017	0.2 2018Q1	0.7 2017
Τουρκία	10.6 2018Q1	10.9 2017	<sup>(9)</sup> 1.1 2017Q3	<sup>(9)</sup> 17.6 2016	<sup>(10)</sup> 22.4 2017Q3	<sup>(10)</sup> 15.3 2016
Βουλγαρία	5.7 2018Q1	6.2 2017	<sup>(11)</sup> 7.7 2018Q1	<sup>(11)</sup> 7.9 2017	<sup>(12)</sup> 3.9 2018Q1	<sup>(12)</sup> 3.3 2017
Ηνωμένο Βασίλειο	4.2 2018Q1	2.7 2017	<sup>(13)</sup> 2.2 2018Q1	<sup>(13)</sup> 2.8 2017	<sup>(14)</sup> 1.3 2018Q1	<sup>(14)</sup> 3.9 2017
ΗΠΑ	<sup>(8)</sup> 4.3 2018Q1	<sup>(8)</sup> 4.4 2017	<sup>(15)</sup> 4.3 2018Q1	<sup>(15)</sup> 4.3 2017	<sup>(16)</sup> 7.8 2018Q1	<sup>(16)</sup> 3.7 2017
Γαλλία	9.6 2018Q1	9.4 2017	4.0 2018Q1	5.7 2017	6.0 2018Q1	5.2 2017
Ρουμανία	4.7 2018Q1	4.9 2017	<sup>(17)</sup> 11.2 2018Q1	<sup>(17)</sup> 10.7 2017	<sup>(18)</sup> 6.1 2018Q1	<sup>(18)</sup> 5.6 2017

Source: ELSTAT, Eurostat, ECB, OECD, IMF, national official websites.

- (1) The countries are ranked in descending order, according to the exports of Greece for the year 2010.
- (2) Seasonally adjusted data.
- (3) % of GDP.
- (4) Non-seasonally adjusted data.
- (5) Data adjusted on the basis of a typical month.
- (6) Excluding the water supply sector.
- (7) It refers to population aged 15 - 74 years.
- (8) It refers to population aged 16 years and over.
- (9) Deposits of resident private sector and non-Central Government in Deposit Money Banks.
- (10) Loans of Deposit Money Banks to private sector.
- (11) Deposits of residents, excluding MFIs and Central Government.
- (12) Loans to residents, excluding MFIs and Central Government.
- (13) Deposits in M2 (EMU aggregate).
- (14) Loans of MFIs to private sector.
- (15) Deposits (excluding interbank) in Commercial Banks in the USA.
- (16) Loans and leases in bank credit (excluding interbank) by Commercial Banks in the USA.
- (17) Deposits in M2.
- (18) Loans by other MFIs to private sector.



[www.statistics.gr](http://www.statistics.gr)