

ΚΙΝΔΥΝΟΣ ΦΤΩΧΕΙΑΣ Ή ΚΟΙΝΩΝΙΚΟΥ ΑΠΟΚΛΕΙΣΜΟΥ, 2024

(έτος αναφοράς εισοδήματος 2023)

ΜΕΣΟ ΙΣΟΔΥΝΑΜΟ ΑΤΟΜΙΚΟ ΔΙΑΘΕΣΙΜΟ ΕΙΣΟΔΗΜΑ

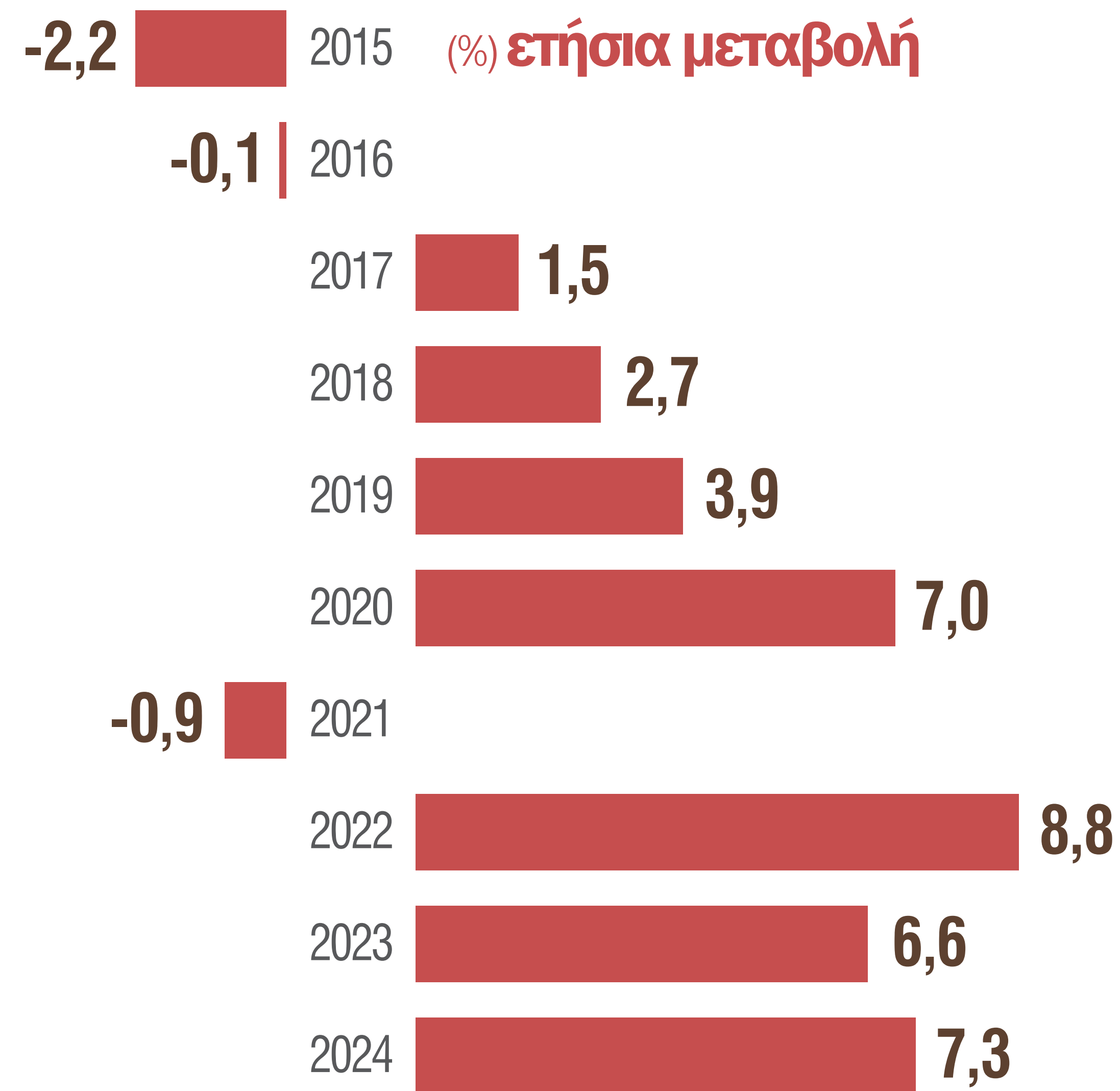

ΠΛΗΘΥΣΜΟΣ ΣΕ ΚΙΝΔΥΝΟ ΦΤΩΧΕΙΑΣ Ή ΚΟΙΝΩΝΙΚΟΥ ΑΠΟΚΛΕΙΣΜΟΥ (%)

πληθυσμός σε κίνδυνο φτώχειας ή με υλικές και κοινωνικές στερήσεις (δηλαδή πληθυσμός που στερείται τουλάχιστον 7 από έναν κατάλογο 13 αγαθών και υπηρεσιών) ή που διαβιού σε νοικοκυριά με χαμηλή ένταση εργασίας

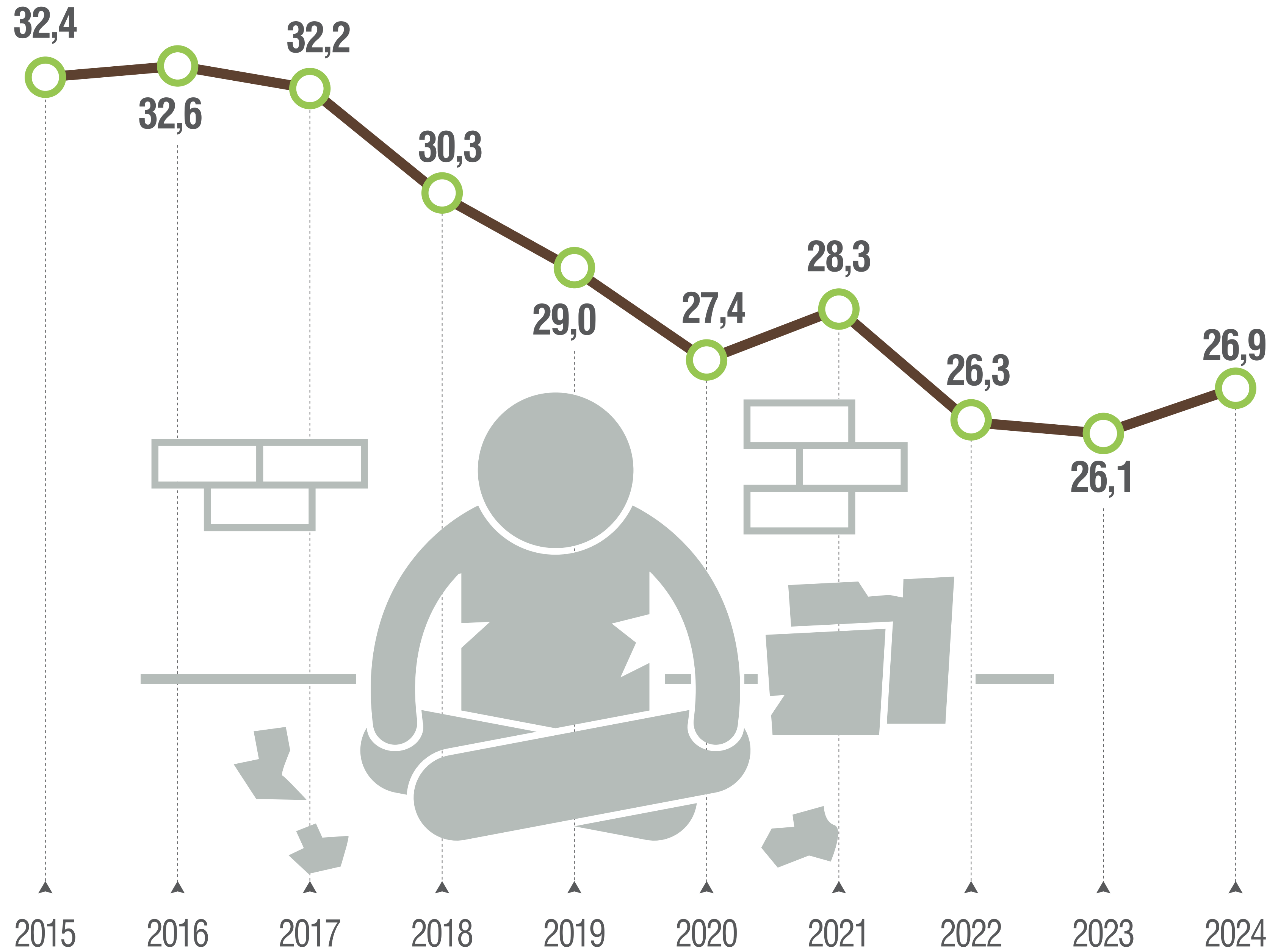

ΚΑΤΩΦΛΙ ΚΙΝΔΥΝΟΥ ΦΤΩΧΕΙΑΣ / ΤΥΠΟΣ ΝΟΙΚΟΚΥΡΙΟΥ

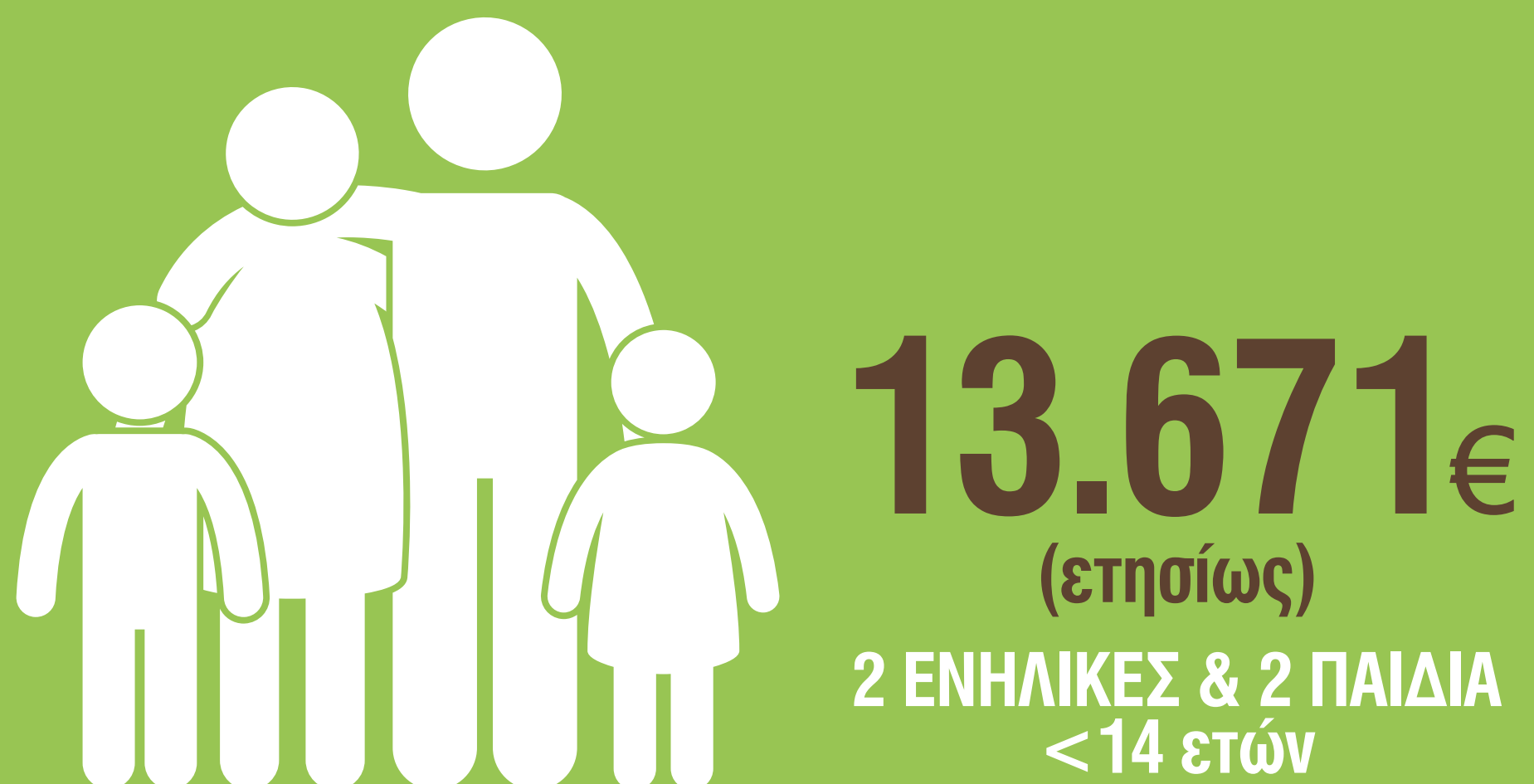

ΚΙΝΔΥΝΟΣ ΦΤΩΧΕΙΑΣ ΜΕΤΑ ΤΙΣ ΚΟΙΝΩΝΙΚΕΣ ΜΕΤΑΒΙΒΑΣΕΙΣ

ποσοστό των ατόμων που ζουν σε νοικοκυριά των οποίων το συνολικό ισοδύναμο διαθέσιμο εισόδημα είναι χαμηλότερο του 60% του εθνικού διάμεσου ισοδύναμου διαθέσιμου εισοδήματος

22,4%



ΠΑΙΔΙΑ
έως 17 ετών

19,1%



ΑΤΟΜΑ
18 - 64 ετών

18,8%

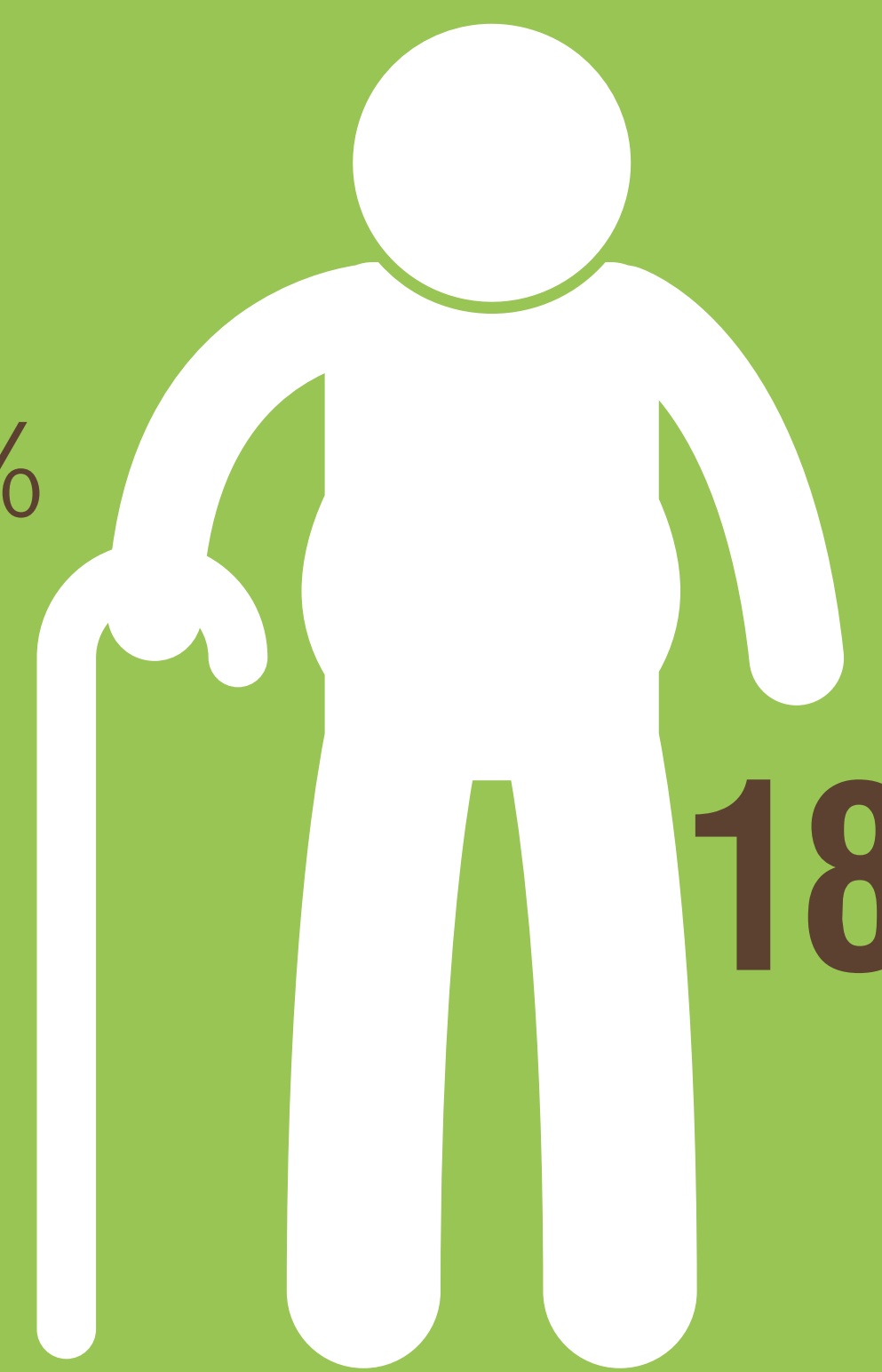

ΑΤΟΜΑ
65+ ετών



infographic
ΕΛΣΤΑΤ

Πηγή: Ελληνική Στατιστική Αρχή / 16 Απριλίου 2025

#GreekDataMatter