

# Κατανάλωση, Δαπάνες νοικοκυριών, 2022

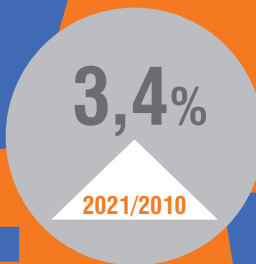

ΕΛΛΗΝΙΚΗ ΣΤΑΤΙΣΤΙΚΗ ΑΡΧΗ



## Δείκτης Τιμών Καταναλωτή (ΔΤΚ)



### ΣΚΟΠΟΣ

Η μέτρηση του γενικού επιπέδου των τιμών των αγαθών και των υπηρεσιών που προμηθεύεται το μέσο ελληνικό νοικοκυριό



### ΧΡΟΝΟΣ

Περίοδος αναφοράς 1 μήνας

Βάση Δεκέμβριος προηγούμενου έτους 2020=100,0



### ΠΟΛΕΙΣ ΤΙΜΟΛΗΨΙΑΣ

Τιμοληψία ειδών

27 πόλεις από 13 περιφέρειες

Κρήνια πληθυσμός και ιδιαιτερότητες των αγορών τους



### ΠΗΓΕΣ ΤΙΜΟΛΗΨΙΑΣ

Καταστήματα λιανικής πώλησης, επιχειρήσεις παροχής υπηρεσιών, λαϊκές αγορές κ.λπ.

## Συντελεστές στάθμισης των ειδών του ΔΤΚ, 2022

Μεταβολή (%) 2022/2020

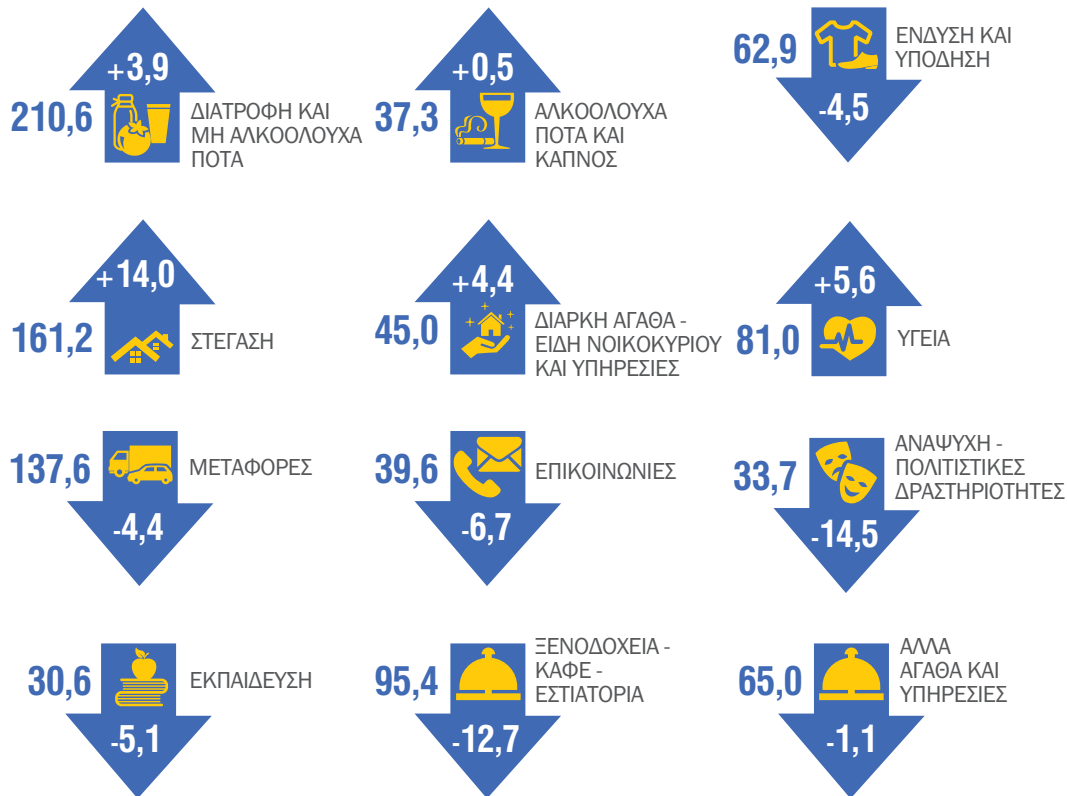



## ΥΠΟΛΟΓΙΣΜΟΣ

Με παραλλαγή του τύπου **Laspeyres**



## ΧΡΗΣΕΙΣ

- για την εκτίμηση της **αγοραστικής δύναμης του χρήματος** διαχρονικά
- για τον υπολογισμό των **πραγματικών μισθών και ημερομισθίων**
- για την **αναπροσαρμογή διάφορων υποχρεώσεων** που απορρέουν από συμβάσεις, αποζημιώσεις κ.λπ.
- για την **αναπροσαρμογή μισθωμάτων**
- για τον **αποπληθωρισμό** διάφορων σειρών αξιών και τον υπολογισμό τους σε σταθερές τιμές
- για τη **χάραξη πολιτικής** στον κοινωνικό και οικονομικό τομέα

## Πληθωρισμός

(Εξέλιξη 12μηνιας μεταβολής (%), κατά μήνα, του ΔΤΚ) — 2019 — 2020 — 2021 — 2022

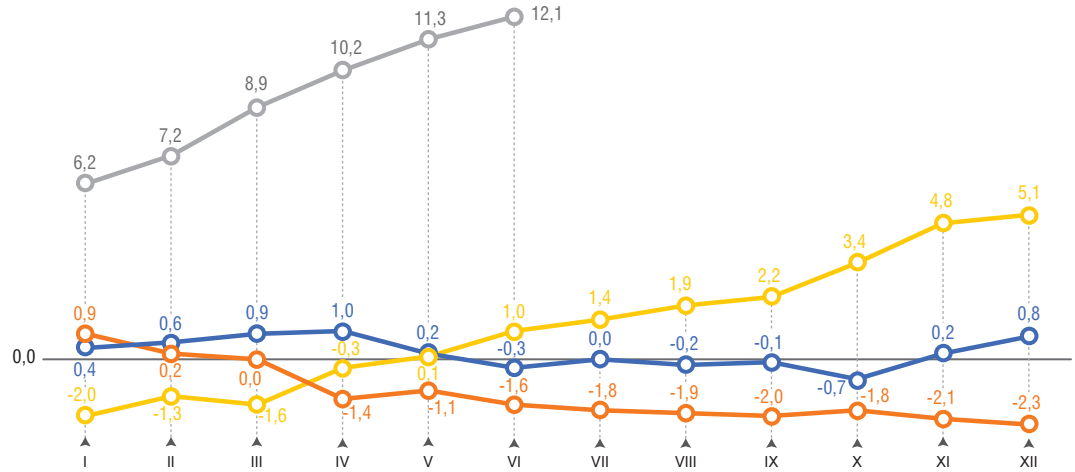

## Μέση μηνιαία δαπάνη

(αγορές σε τρέχουσες τιμές)

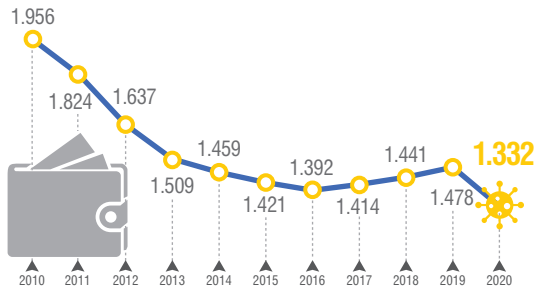

# 1.332€

Μέση μηνιαία δαπάνη  
**ΝΟΙΚΟΚΥΡΙΟΥ**

2020



# 521€

Μέση μηνιαία δαπάνη  
**ΑΤΟΜΟΥ**

## Κατανομή μηνιαίων δαπανών νοικοκυριών, 2020



## Μέση μηνιαία δαπάνη νοικοκυριών για είδη διατροφής, 2020 (αγορές σε τρέχουσες τιμές)



66€

ΚΡΕΑΣ



48€

ΓΑΛΑΚΤΟΚΟΜΙΚΑ ΠΡΟΪΟΝΤΑ ΚΑΙ ΑΥΓΑ



48€

ΑΛΕΥΡΙ, ΨΩΜΙ, ΔΗΜΗΤΡΙΑΚΑ



40€

ΛΑΧΑΝΙΚΑ



24€

ΦΡΟΥΤΑ



23€

ΨΑΡΙΑ



17€

ΕΛΑΙΑ ΚΑΙ ΛΙΠΗ



17€

ΖΑΧΑΡΗ, ΜΕΛΙ, ΜΑΡΜΕΛΑΔΕΣ



9€

ΜΕΤΑΛΛΙΚΑ ΝΕΡΑ, ΑΝΑΨΥΚΤΙΚΑ, ΧΥΜΟΙ



9€

ΚΑΦΕΣ, ΤΣΑΙ ΚΑΙ ΚΑΚΑΟ



7€

ΛΟΙΠΑ

## Μέση μηνιαία δαπάνη κατά θέση εργασίας του υπευθύνου του νοικοκυριού, 2020



**1.134€**

ΑΤΟΜΟ ΕΚΤΟΣ ΤΟΥ ΕΡΓΑΤΙΚΟΥ ΔΥΝΑΜΙΚΟΥ Ή ΑΝΕΡΓΟΣ



**1.677€**

ΜΙΣΘΩΤΟΣ



**1.523€**

ΑΥΤΟΑΠΑΣΧΟΛΟΥΜΕΝΟΣ ΧΩΡΙΣ ΜΙΣΘΩΤΟΥΣ



**2.499€**

ΑΥΤΟΑΠΑΣΧΟΛΟΥΜΕΝΟΣ ΜΕ ΜΙΣΘΩΤΟΥΣ

## Μέση μηνιαία δαπάνη κατά τύπο νοικοκυριού, 2020

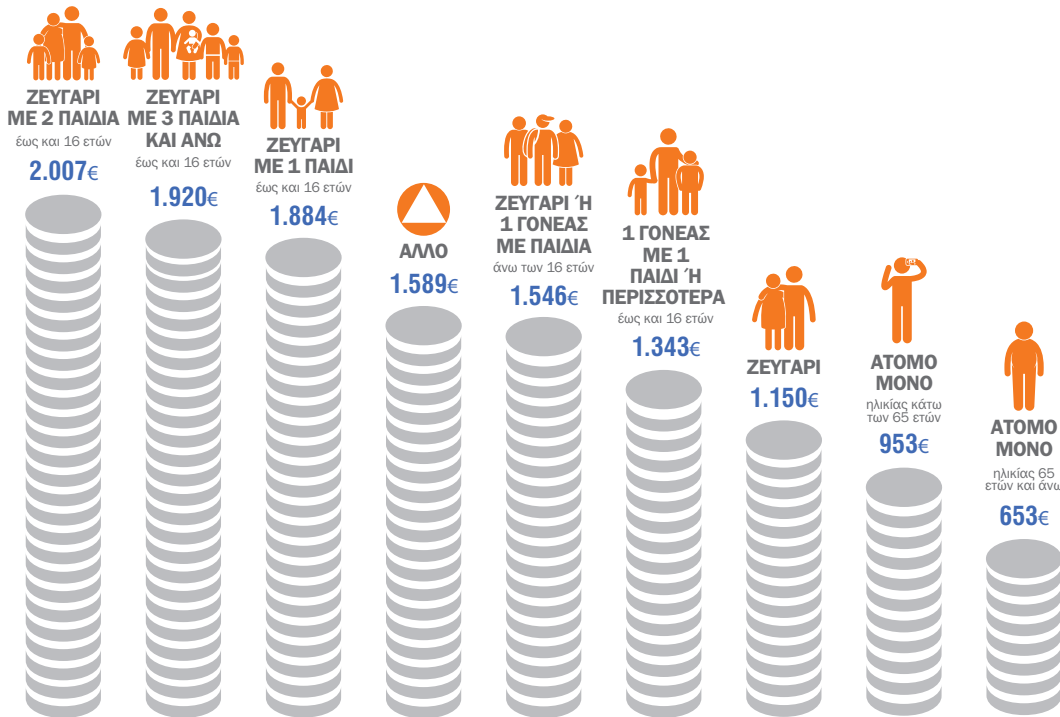



Δείκτης Τιμών Καταναλωτή



Έρευνα Οικογενειακών Προϋπολογισμών

2020  
ΜΕΣΗ ΜΗΝΙΑΙΑ  
ΔΑΠΑΝΗ ΑΤΟΜΟΥ

521€

-29,5%

2020/2010

2010  
ΜΕΣΗ ΜΗΝΙΑΙΑ  
ΔΑΠΑΝΗ ΑΤΟΜΟΥ

739€

[www.statistics.gr](http://www.statistics.gr)



Hellenic Statistical  
Authority



@StatisticsGR



ELSTAT



statistics.gr