

ΕΛΛΗΝΙΚΗ ΟΙΚΟΝΟΜΙΑ

ΑΚΑΘΑΡΙΣΤΟ ΕΓΧΩΡΙΟ ΠΡΟΪΟΝ ΣΕ ΣΤΑΘΕΡΕΣ ΤΙΜΕΣ

σε εκατομμύρια € (έτος αναφοράς 2010)

	2005*	2010	2015*	2018*
+	153.952	156.803	127.376	129.850
+	46.692	50.188	41.114	39.635
+	48.389	38.534	19.246	22.847
+	48.553	49.958	57.008	64.949
-	68.099	69.452	60.327	67.452
=	229.784	226.031	184.773	190.817

*Οι μικρές αποκλίσεις στα σύνολα οφείλονται σε μεθοδολογικούς λόγους.

ΚΑΤΑΝΑΛΩΣΗ

(τελική καταναλωτική δαπάνη νοικοκυριών και ΜΚΙΕΝ)

ΚΑΤΑΝΑΛΩΣΗ ΓΕΝΙΚΗΣ ΚΥΒΕΡΝΗΣΗΣ

(τελική καταναλωτική δαπάνη Γενικής Κυβέρνησης)

ΕΠΕΝΔΥΣΕΙΣ

(ακαθάριστος σχηματισμός κεφαλαίου)

ΕΞΑΓΩΓΕΣ

(αγαθών και υπηρεσιών)

ΕΙΣΑΓΩΓΕΣ

(αγαθών και υπηρεσιών)

■ ΑΕΠ σε σταθερές τιμές

ΧΡΕΟΣ ΓΕΝΙΚΗΣ ΚΥΒΕΡΝΗΣΗΣ ΚΑΤΑ ΜΑΑΣΤΡΙΧΤ, 2008 - 2018

ως ποσοστό % του ΑΕΠ

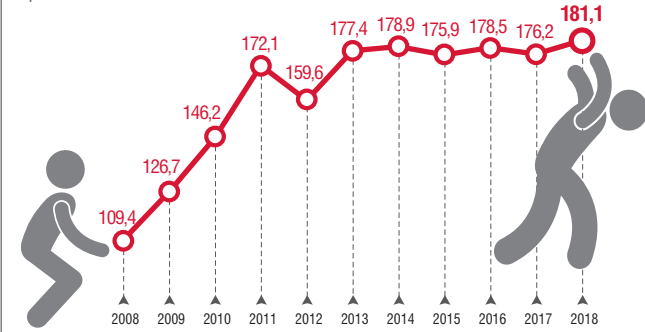

ΠΟΣΟΣΤΟ ΑΝΕΡΓΙΑΣ ΓΙΑ ΤΟ ΣΥΝΟΛΟ ΤΟΥ ΠΛΗΘΥΣΜΟΥ (%)

■ Άνδρες ■ Γυναίκες ■ Σύνολο

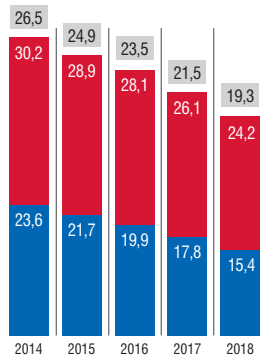

ΙΣΤΟΡΙΚΗ ΕΞΕΛΙΞΗ ΤΟΥ ΔΕΙΚΤΗ ΤΙΜΩΝ ΚΑΤΑΝΑΛΩΤΗ, 1968 - 2018

— Ετήσια μεταβολή - Πληθωρισμός (%)
— Μέση ετήσια μεταβολή (%)

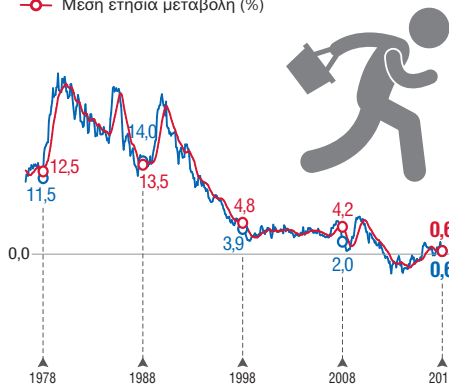

ΕΣΟΔΑ, ΔΑΠΑΝΕΣ ΚΑΙ ΙΣΟΖΥΓΙΟ ΓΕΝΙΚΗΣ ΚΥΒΕΡΝΗΣΗΣ

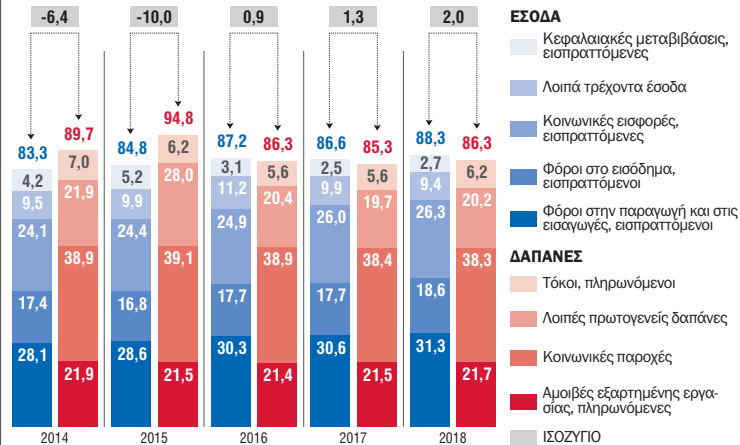

ΕΙΣΑΓΩΓΕΣ - ΕΞΑΓΩΓΕΣ, 2018

(προσωρινά στοιχεία)

ΕΙΣΑΓΩΓΕΣ



ΕΞΑΓΩΓΕΣ



ΕΙΣΑΓΩΓΕΣ: ΚΥΡΙΟΤΕΡΕΣ ΧΩΡΕΣ

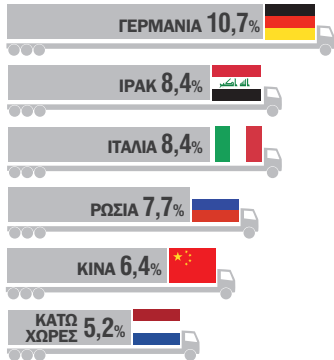

ΕΞΑΓΩΓΕΣ: ΚΥΡΙΟΤΕΡΕΣ ΧΩΡΕΣ

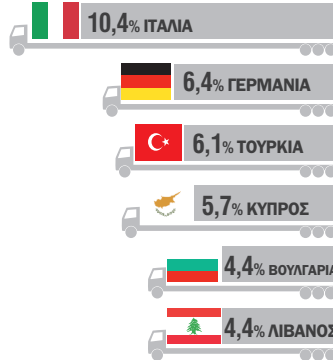

ΕΙΣΑΓΩΓΕΣ: ΕΜΠΟΡΕΥΜΑΤΑ ΜΕ ΤΗ ΜΕΓΑΛΥΤΗΡΗ ΑΞΙΑ (εκατ. ευρώ)

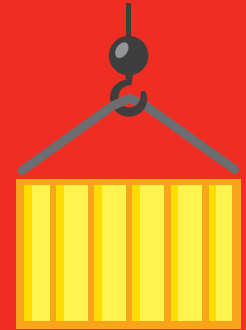
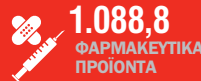
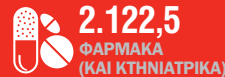

ΕΞΑΓΩΓΕΣ: ΕΜΠΟΡΕΥΜΑΤΑ ΜΕ ΤΗ ΜΕΓΑΛΥΤΗΡΗ ΑΞΙΑ (εκατ. ευρώ)



ΕΡΓΑΤΙΚΟ ΔΥΝΑΜΙΚΟ, 2018

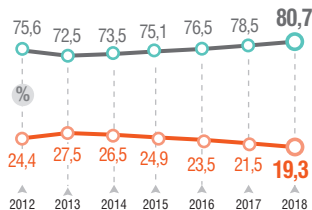

% ΑΝΕΡΓΟΙ

ΔΙΑΡΚΕΙΑ ΑΝΕΡΓΙΑΣ ΠΑΝΩ ΑΠΟ 24 ΜΗΝΕΣ

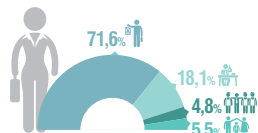
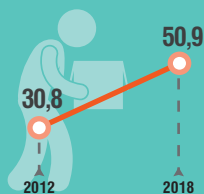

ΒΟΗΘΟΙ ΣΤΗΝ ΟΙΚΟΓΕΝΕΙΑΚΗ ΕΠΙΧΕΙΡΗΣΗ
ΑΥΤΟΑΠΑΣΧΟΛΟΥΜΕΝΟΙ ΜΕ ΠΡΟΣΩΠΙΚΟ
ΑΥΤΟΑΠΑΣΧΟΛΟΥΜΕΝΟΙ ΧΩΡΙΣ ΠΡΟΣΩΠΙΚΟ
ΜΙΣΘΩΤΟΙ

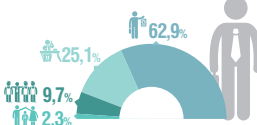

ΑΝΑΖΗΤΟΥΝ ΜΟΝΟ ΠΛΗΡΗ ΑΠΑΣΧΟΛΗΣΗ

ΔΕΧΟΝΤΑΙ ΜΕΡΙΚΗ ΑΠΑΣΧΟΛΗΣΗ

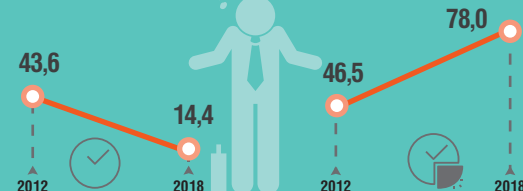

19,3%
ΑΝΕΡΓΟΙ



ΑΝΑΖΗΤΑ

ΜΟΝΟ ΜΕΡΙΚΗ ΜΙΣΘΩΤΗ ΕΡΓΑΣΙΑ
ΝΑ ΚΑΝΕΙ ΔΙΚΗ ΤΟΥ ΕΡΓΑΣΙΑ
ΜΟΝΟ ΠΛΗΡΗ ΜΙΣΘΩΤΗ ΕΡΓΑΣΙΑ
ΠΛΗΡΗ Ή ΜΕΡΙΚΗ ΜΙΣΘΩΤΗ ΕΡΓΑΣΙΑ

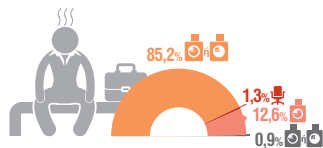

ΑΝΕΡΓΙΑ ΚΑΤΑ ΕΠΙΠΕΔΟ ΕΚΠΑΙΔΕΥΣΗΣ

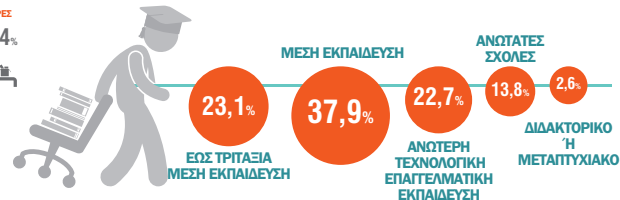

ΣΥΣΤΗΜΑ ΛΟΓΑΡΙΑΣΜΩΝ ΥΓΕΙΑΣ (ΣΛΥ), 2017

ΠΗΓΕΣ ΧΡΗΜΑΤΟΔΟΤΗΣΗΣ

(σε εκατ. ευρώ)



3.984,9
ΓΕΝΙΚΗ ΚΥΒΕΡΝΗΣΗ
(ΕΚΤΟΣ ΟΚΑ)

ΔΗΜΟΣΙΑ
ΧΡΗΜΑΤΟΔΟΤΗΣΗ
8.815,8
εκατ. ευρώ

4.830,9
ΟΚΑ
(ΑΣΦΑΛΙΣΤΙΚΑ ΤΑΜΕΙΑ)

5.098,0
ΙΔΙΩΤΙΚΕΣ ΠΛΗΡΩΜΕΣ,
ΛΟΙΠΕΣ ΔΑΠΑΝΕΣ

ΙΔΙΩΤΙΚΗ
ΧΡΗΜΑΤΟΔΟΤΗΣΗ
5.676,4
εκατ. ευρώ

578,4 ΙΔΙΩΤΙΚΗ ΑΣΦΑΛΙΣΗ

ΔΑΠΑΝΕΣ ΥΓΕΙΑΣ (σε εκατ. ευρώ)

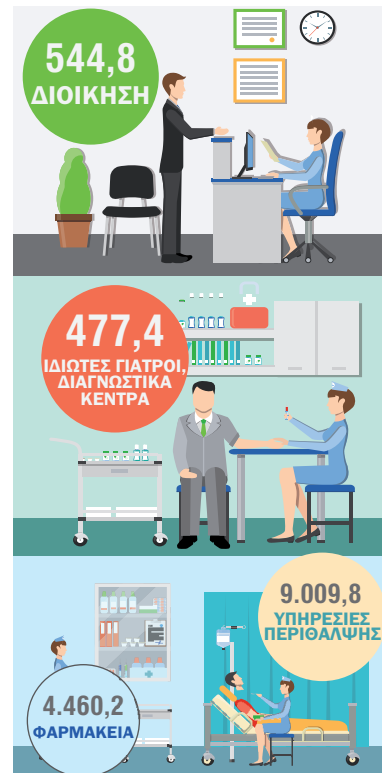

ΟΙΚΟΝΟΜΙΚΗ ΑΝΙΣΟΤΗΤΑ, 2018*

*περίοδος αναφοράς εισοδήματος 2017

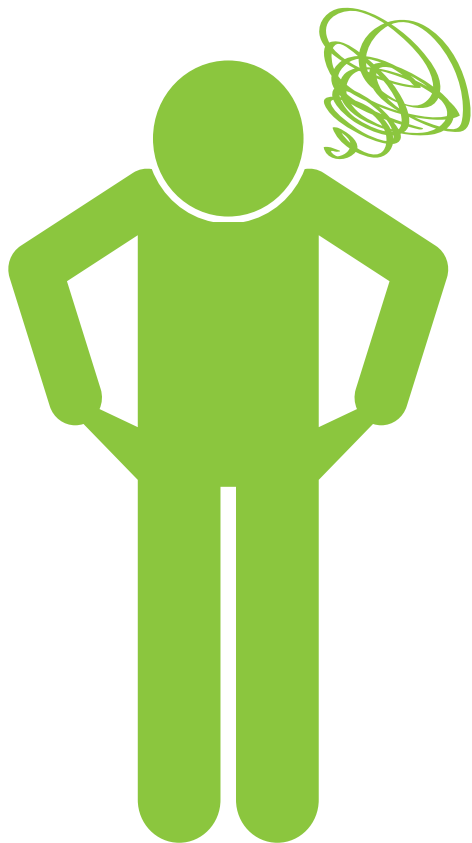

ΕΘΝΙΚΟ ΕΙΣΟΔΗΜΑ

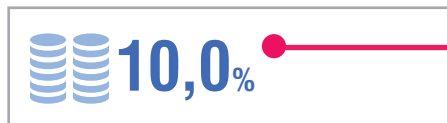
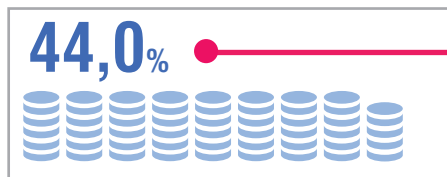
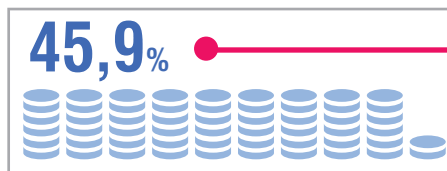

ΠΛΗΘΥΣΜΟΣ

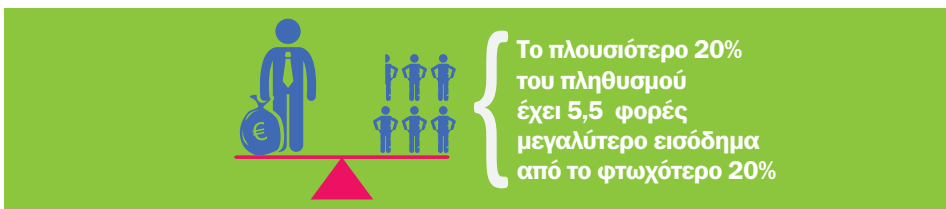

ΚΙΝΔΥΝΟΣ ΦΤΩΧΕΙΑΣ, 2018*

% πληθυσμού με εισόδημα <60% του εθνικού διαθέσιμου ισοδύναμου εισοδήματος



ΠΛΗΘΥΣΜΟΣ ΣΕ ΚΙΝΔΥΝΟ ΦΤΩΧΕΙΑΣ

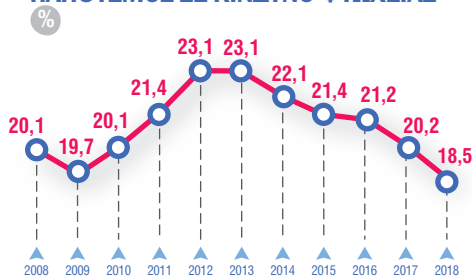

*περίοδος αναφοράς εισοδήματος 2017

ΥΛΙΚΗ ΣΤΕΡΗΣΗ, 2018*

% πληθυσμού που στερούνται 4 τουλάχιστον βασικά αγαθά και υπηρεσίες

ΠΛΗΘΥΣΜΟΣ ΜΕ ΥΛΙΚΗ ΣΤΕΡΗΣΗ

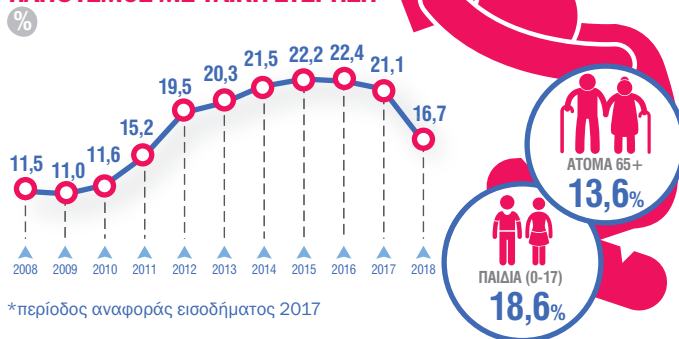

*περίοδος αναφοράς εισοδήματος 2017

ΑΤΟΜΑ 65+



22,3% 2008
11,6% 2018

ΣΥΝΟΛΙΚΟΣ ΠΛΗΘΥΣΜΟΣ



20,1% 2008
18,5% 2018

2 ΕΝΗΛΙΚΕΣ & 2 ΠΑΙΔΙΑ



21,9% 2008
20,7% 2018

ΠΑΙΔΙΑ (0-17)



23,0% 2008
22,7% 2018

ΠΛΗΘΥΣΜΟΣ ΠΟΥ ΔΥΣΚΟΛΕΥΕΤΑΙ Ή ΣΤΕΡΕΙΤΑΙ

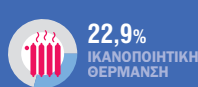
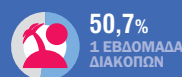

ΧΡΗΣΗ ΤΕΧΝΟΛΟΓΙΩΝ ΠΛΗΡΟΦΟΡΗΣΗΣ ΚΑΙ ΕΠΙΚΟΙΝΩΝΙΑΣ

από νοικοκυριά και άτομα, 2018

% ΠΡΟΣΒΑΣΗ ΣΤΟ ΔΙΑΔΙΚΤΥΟ ΑΠΟ ΤΗΝ ΚΑΤΟΙΚΙΑ

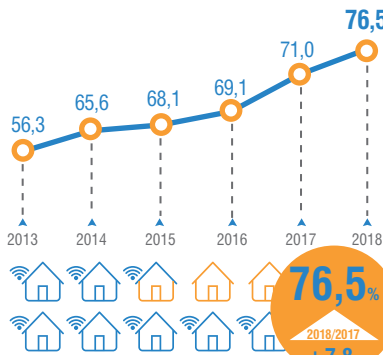

ΚΑΤΑ ΜΕΓΑΛΗ ΓΕΩΓΡΑΦΙΚΗ ΠΕΡΙΟΧΗ, NUTS1

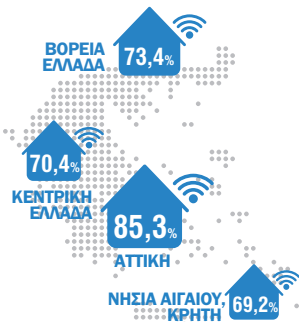

% ΗΛΕΚΤΡΟΝΙΚΗ ΔΙΑΚΥΒΕΡΝΗΣΗ



49,7%

e-ΣΥΝΑΛΛΑΓΕΣ ΜΕ ΔΗΜΟΣΙΕΣ ΥΠΗΡΕΣΙΕΣ



ΧΡΗΣΗ ΔΙΑΔΙΚΤΥΟΥ



ΑΣΦΑΛΕΙΑ, ΠΡΟΣΤΑΣΙΑ ΠΡΟΣΩΠΙΚΩΝ ΔΕΔΟΜΕΝΩΝ



ΠΑΡΑΓΩΓΗ ΚΑΙ ΠΩΛΗΣΕΙΣ ΒΙΟΜΗΧΑΝΙΚΩΝ ΠΡΟΪΟΝΤΩΝ (PRODCOM), 2017

ΜΕΤΑΛΛΑ

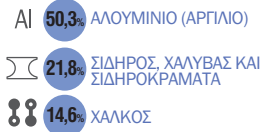

ΛΟΙΠΑ



ΠΟΤΑ



ΟΠΤΑΝΘΡΑΚΑΣ ΚΑΙ ΠΡΟΪΟΝΤΑ ΔΙΥΛΙΣΗΣ ΠΕΤΡΕΛΑΙΟΥ

ΤΡΟΦΙΜΑ



ΠΛΑΣΤΙΚΑ



ΧΗΜΙΚΑ



ΣΥΝΟΛΙΚΗ ΑΞΙΑ ΠΩΛΗΘΕΝΤΩΝ ΠΡΟΪΟΝΤΩΝ

39.182,9
ΕΚΑΤ. ΕΥΡΩ



ΓΕΩΡΓΙΚΗ ΣΤΑΤΙΣΤΙΚΗ ΕΡΕΥΝΑ, 2017

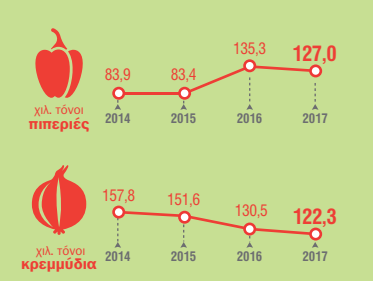
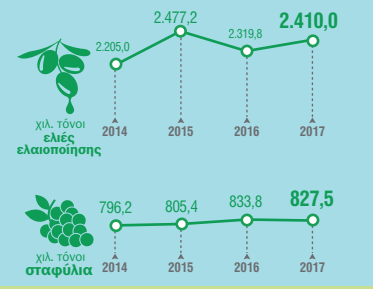
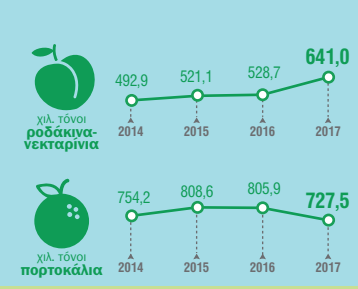
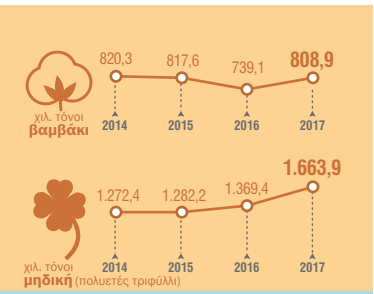
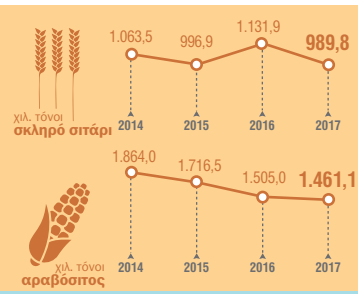

ΘΑΛΑΣΣΙΑ ΑΛΙΕΙΑ ΜΕ ΜΗΧΑΝΟΚΙΝΗΤΑ ΣΚΑΦΗ, 2017

ΑΛΙΕΥΤΙΚΑ ΣΚΑΦΗ ΜΕΣΗΣ ΑΛΙΕΙΑΣ

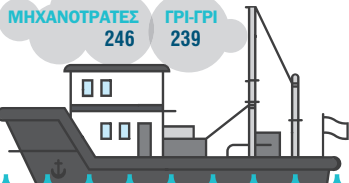

ΑΛΙΕΥΤΙΚΑ ΣΚΑΦΗ ΠΑΡΑΚΤΙΑΣ ΑΛΙΕΙΑΣ



ΚΥΡΙΟΤΕΡΑ ΕΙΔΗ ΑΛΙΕΥΜΑΤΩΝ, 2017 (σε τόνους)

ΣΥΝΟΛΟ
77.114,3
ΤΟΝΟΙ

ΑΞΙΑ
249.213,4
χιλ. ευρώ

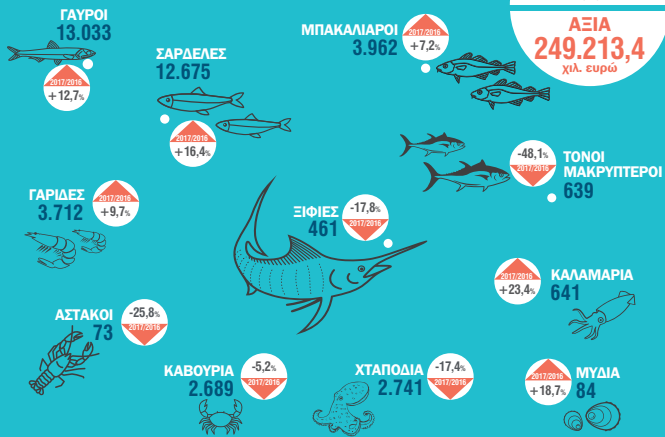

ΠΟΣΟΤΗΤΑ ΑΛΙΕΥΜΑΤΩΝ ΚΑΤΑ ΠΕΡΙΟΧΗ ΑΛΙΕΙΑΣ (σε τόνους)

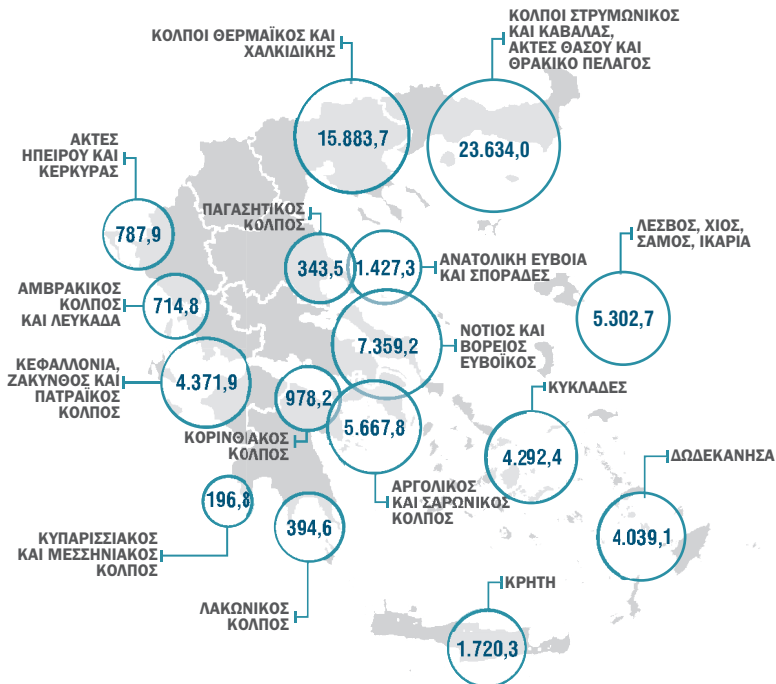

ΠΡΩΤΟΒΑΘΜΙΑ ΕΚΠΑΙΔΕΥΣΗ, 2016 - 2017

Δεν περιλαμβάνονται τα Σχολεία Ειδικής Αγωγής και Εκπαίδευσης.

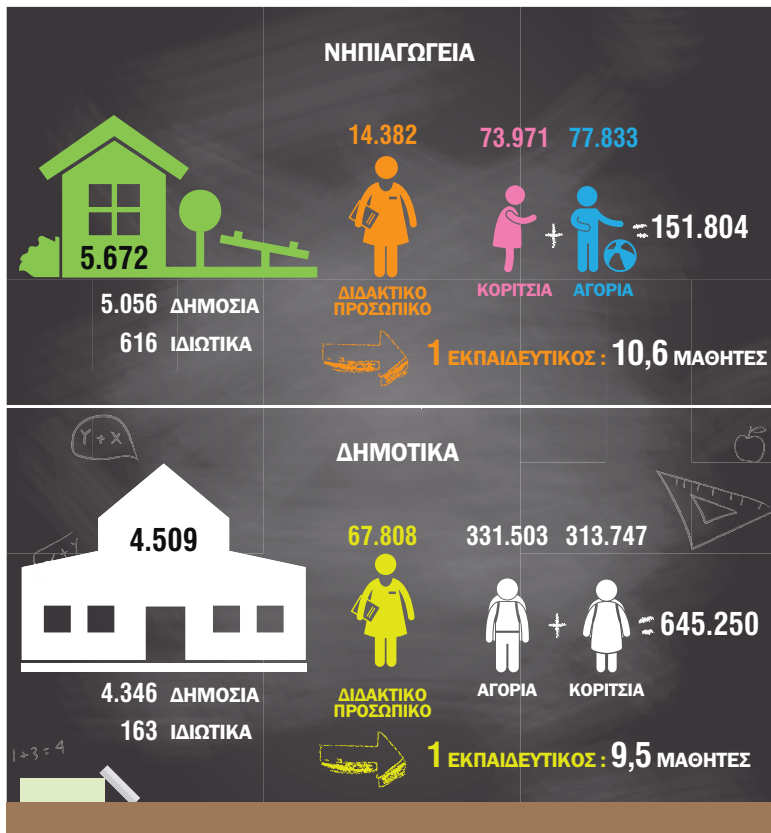

ΠΛΗΘΟΣ ΕΓΓΕΓΡΑΜΜΕΝΩΝ ΜΑΘΗΤΩΝ ΚΑΤΑ ΠΕΡΙΦΕΡΕΙΑ

(σε χιλιάδες)

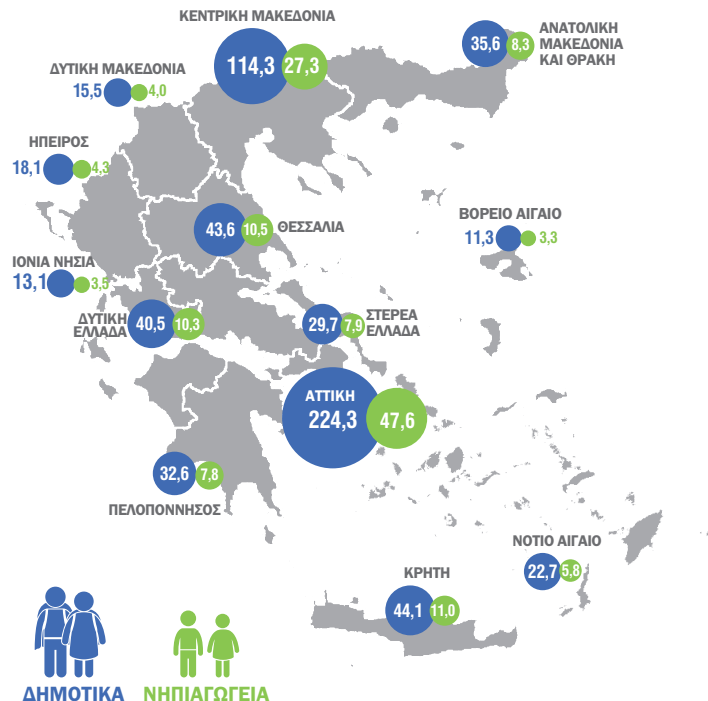

ΔΕΥΤΕΡΟΒΑΘΜΙΑ ΕΚΠΑΙΔΕΥΣΗ, 2016 - 2017

Δεν περιλαμβάνονται τα Εκκλησιαστικά Σχολεία (Γυμνάσια και Λύκεια), τα Σχολεία Δεύτερης Ευκαιρίας και τα Σχολεία Ειδικής Αγωγής και Εκπαίδευσης.



ΠΛΗΘΟΣ ΕΓΓΕΓΡΑΜΜΕΝΩΝ ΜΑΘΗΤΩΝ ΚΑΤΑ ΠΕΡΙΦΕΡΕΙΑ

(σε χιλιάδες)

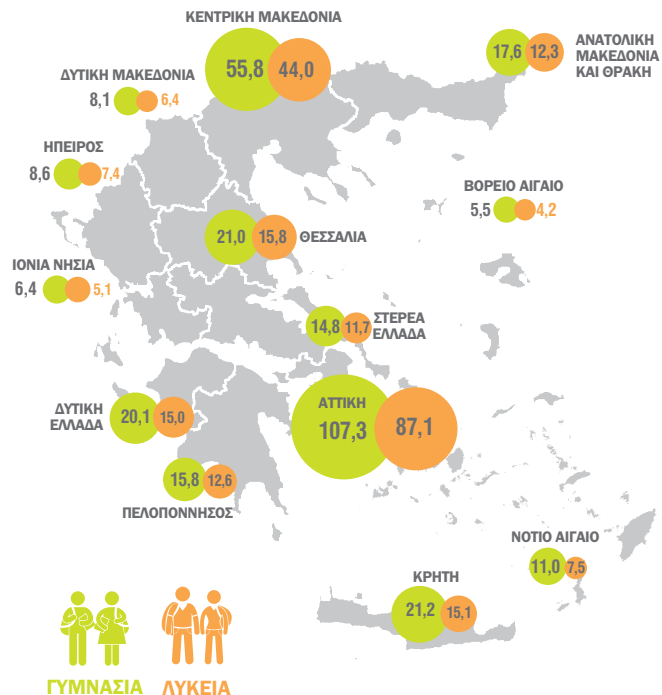

ΣΤΑΤΙΣΤΙΚΕΣ ΔΙΑΖΥΓΙΩΝ, 2017

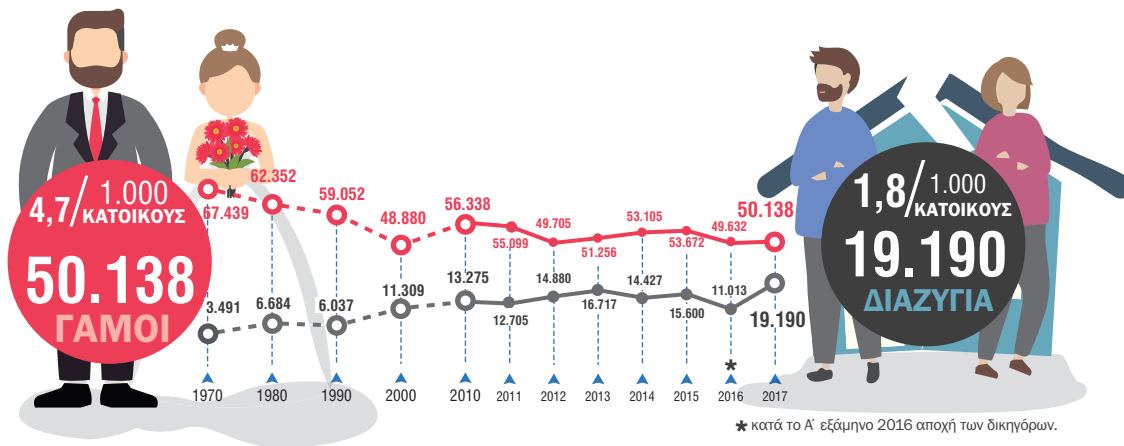

ΔΙΑΖΥΓΙΑ ΚΑΤΑ ΔΙΑΡΚΕΙΑ ΛΥΘΕΝΤΟΣ ΓΑΜΟΥ

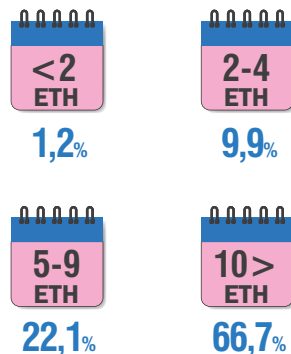

% ΔΙΑΖΥΓΙΑ ΚΑΤΑ ΗΛΙΚΙΑ ΤΩΝ ΣΥΖΥΓΩΝ

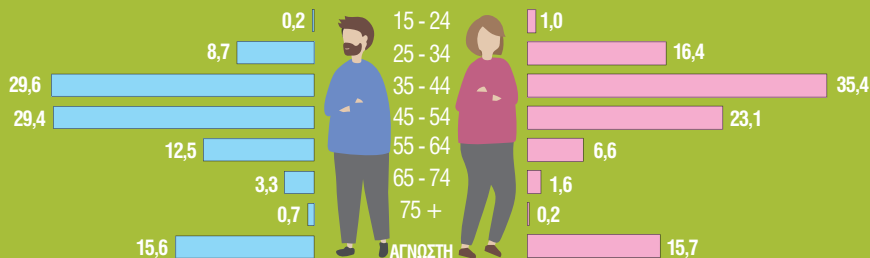

ΔΙΑΖΥΓΙΑ ΑΝΑΛΟΓΑ ΜΕ ΤΟΝ ΑΡΙΘΜΟ ΤΩΝ ΤΕΚΝΩΝ

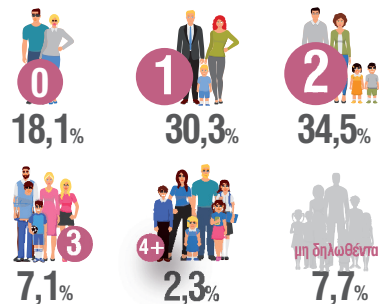

ΟΔΙΚΑ ΤΡΟΧΑΙΑ ΑΤΥΧΗΜΑΤΑ, 2017

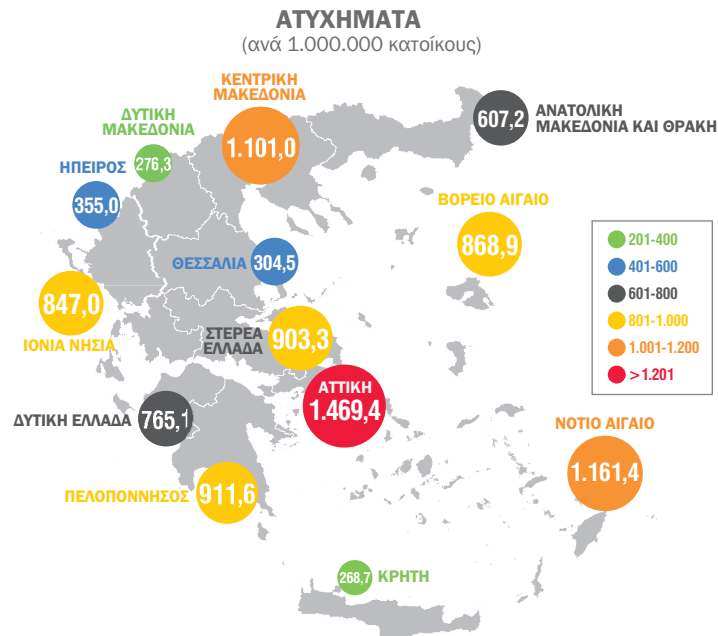

ΚΑΤΑ ΚΑΤΗΓΟΡΙΑ ΚΑΙ ΤΥΠΟ ΠΡΩΤΗΣ ΣΥΓΚΡΟΥΣΗΣ



ΚΙΝΗΣΗ ΑΡΧΑΙΟΛΟΓΙΚΩΝ ΧΩΡΩΝ, 2018



ΠΛΗΘΟΣ ΕΠΙΣΚΕΠΤΩΝ (ανά αρχαιολογικό χώρο)

3.150.604

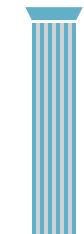

ΑΚΡΟΠΟΛΗ
ΑΘΗΝΩΝ

855.663



ΚΝΩΣΟΣ

548.900



ΕΠΙΔΑΥΡΟΣ

495.993



ΜΥΚΗΝΕΣ



ΕΠΙΣΚΕΠΤΕΣ

8.420.841

2018/2008
+39,3%

ΜΕ ΕΙΣΙΤΗΡΙΟ

ΚΙΝΗΣΗ ΜΟΥΣΕΙΩΝ, 2018



ΠΛΗΘΟΣ ΕΠΙΣΚΕΠΤΩΝ (ανά μουσείο)



1.774.304
ΑΚΡΟΠΟΛΗΣ



555.031
ΗΡΑΚΛΕΙΟΥ



594.219
ΕΘΝΙΚΟ ΑΡΧΑΙΟΛΟΓΙΚΟ



249.754
ΔΕΛΦΩΝ



ΕΠΙΣΚΕΠΤΕΣ

3.155.269

2018/2008
+101,0%

ΜΕ ΕΙΣΙΤΗΡΙΟ