



ΕΛΛΗΝΙΚΗ ΔΗΜΟΚΡΑΤΙΑ  
HELLENIC REPUBLIC

ΕΛΛΗΝΙΚΗ ΣΤΑΤΙΣΤΙΚΗ ΑΡΧΗ  
HELLENIC STATISTICAL AUTHORITY

# Η ΕΛΛΗΝΙΚΗ ΟΙΚΟΝΟΜΙΑ THE GREEK ECONOMY

15 Φεβρουαρίου/15 February 2019



## ΠΡΟΛΟΓΟΣ

Το δημοσίευμα **Η Ελληνική Οικονομία** στοχεύει να παρουσιάσει τα πιο πρόσφατα και σημαντικά οικονομικά στοιχεία για την Ελλάδα με τρόπο σαφή και εμπειριστατωμένο. Το δημοσίευμα, γραμμένο στην ελληνική και αγγλική γλώσσα, απευθύνεται σε χρήστες που αναζητούν επικαιροποιημένα στοιχεία, όσον αφορά στις τελευταίες οικονομικές εξελίξεις, καθώς και πιο μακροπρόθεσμες οικονομικές τάσεις. Παρέχει πληροφορίες για τους κύριους οικονομικούς δείκτες, καθώς και στατιστικές χρονοσειρές που καταρτίζονται, κυρίως, από την Ελληνική Στατιστική Αρχή (ΕΛΣΤΑΤ).

Για περισσότερες πληροφορίες σχετικά με το δημοσίευμα **Η Ελληνική Οικονομία**, μπορείτε να απευθύνεστε στη Διεύθυνση Στατιστικής Πληροφόρησης και Εκδόσεων της ΕΛΣΤΑΤ (τηλ. 213 1352021, email: [data.dissem@statistics.gr](mailto:data.dissem@statistics.gr)).

Υποδείξεις και προτάσεις για το περιεχόμενο του δημοσιεύματος είναι ευπρόσδεκτες.



Αθανάσιος Κων. Θανόπουλος  
Πρόεδρος της ΕΛΣΤΑΤ

## **FOREWORD**

*The Greek Economy* publication aims to provide the latest key economic information on Greece in a clear and comprehensive manner. Written in both the Greek and English languages, it is designed for users of statistics who seek updated information on recent economic developments, as well as long-term economic trends. It provides information on major economic indicators and time series compiled mostly by the Hellenic Statistical Authority (ELSTAT).

For further information on the data and statistics provided in **The Greek Economy**, please contact the Statistical Information and Publications Division of ELSTAT (tel: +30 213 1352317, e-mail: [data.dissem@statistics.gr](mailto:data.dissem@statistics.gr)).

We welcome any suggestions on the content of the publication.

A handwritten signature in black ink, appearing to read 'Athanasios C. Thanopoulos', with a stylized flourish extending from the end.

Athanasios C. Thanopoulos  
President of ELSTAT

#### ΝΕΑ ΚΑΙ ΑΝΑΘΕΩΡΗΜΕΝΑ ΣΤΟΙΧΕΙΑ ΣΕ ΑΥΤΗΝ ΤΗΝ ΕΚΔΟΣΗ – NEW AND REVISED DATA IN THIS ISSUE

- Βιομηχανία (όγκος) (νέα)
- Οικοδομική Δραστηριότητα (νέα)
- Μουσεία και Αρχαιολογικοί Χώροι (νέα)
- Εθνικός Δείκτης Τιμών Καταναλωτή (νέα)
- Εναρμονισμένος Δείκτης Τιμών Καταναλωτή (νέα)
- Εναρμονισμένος Δείκτης Τιμών Καταναλωτή με Σταθερούς Φόρους (νέα)
- Πυρήνας Πληθωρισμού (νέα)
- Εισαγωγές - αφίξεις, εξαγωγές - αποστολές (νέα και αναθεωρημένα)
- Λογιστική κατάσταση των ΝΧΙ (νέα)
- Πίνακες διεθνών συγκρίσεων (νέα και αναθεωρημένα)
- Industry (volume) (new)
- Building Activity (new)
- Museums and Archaeological Sites (new)
- Consumer Price Index (new)
- Harmonized Index of Consumer Prices (new)
- Harmonized Index of Consumer Prices at Constant Tax Rates (new)
- Core Inflation (new)
- Imports - arrivals, exports - dispatches (new and revised)
- Balance sheet of MFIs (new)
- Tables of international comparisons (new and revised)

## ΠΕΡΙΕΧΟΜΕΝΑ — CONTENTS

	Σελίδα Page	
Πίνακας 1. Επιλεγμένοι οικονομικοί δείκτες, 2006 - 2017	6	Table 1. Selected economic indicators, 2006 - 2017
Πίνακας 2. Ακαθάριστο Εγχώριο Προϊόν σε τρέχουσες τιμές, 2006 - 2017	8	Table 2. Gross Domestic Product at current prices, 2006 - 2017
Πίνακας 3. Ακαθάριστο Εγχώριο Προϊόν σε σταθερές τιμές 2010, 2006 - 2017	8	Table 3. Gross Domestic Product at constant prices of 2010, 2006 - 2017
Πίνακας 4. Ακαθάριστο Εγχώριο Προϊόν, ετήσιες μεταβολές όγκου, 2006 - 2017	10	Table 4. Gross Domestic Product, annual volume changes, 2006 - 2017
Πίνακας 5. Ακαθάριστο Εγχώριο Προϊόν σε τρέχουσες τιμές, τριμηνιαία στοιχεία, 2015 - 2018	12	Table 5. Gross Domestic Product at current prices, quarterly data, 2015 - 2018
Πίνακας 6. Ακαθάριστο Εγχώριο Προϊόν, έτος αναφοράς 2010, τριμηνιαία στοιχεία, 2015 - 2018	12	Table 6. Gross Domestic Product, reference year 2010, quarterly data, 2015 - 2018
Πίνακας 7. Ακαθάριστο Εγχώριο Προϊόν, ετήσιες μεταβολές όγκου, τριμηνιαία στοιχεία, 2015 - 2018	14	Table 7. Gross Domestic Product, annual volume changes, quarterly data, 2015 - 2018
Πίνακας 8. Αποταμίευση - Επενδύσεις, 2012 - 2017	16	Table 8. Savings - Investment, 2012 - 2017
Πίνακας 9. Εθνικοί Λογαριασμοί - Μισθοί, παραγωγικότητα και κόστος εργασίας, 2012 - 2017	17	Table 9. National Accounts - Wages, productivity and labour cost, 2012 - 2017
Πίνακας 10. Εθνικοί Λογαριασμοί - Μισθοί, παραγωγικότητα και κόστος εργασίας, τριμηνιαία στοιχεία, 2016 - 2018	17	Table 10. National Accounts - Wages, productivity and labour cost, quarterly data, 2016 - 2018
Πίνακας 11. Κύρια μεγέθη Γενικής Κυβέρνησης, 2008 - 2017	18	Table 11. Main aggregates of General Government, 2008 - 2017
Πίνακας 12. Κύρια μεγέθη Γενικής Κυβέρνησης, τριμηνιαία στοιχεία, 2015 - 2018	22	Table 12. Main aggregates of General Government, quarterly data, 2015 - 2018
Πίνακας 13. Χρέος Γενικής Κυβέρνησης, 2007 - 2018	26	Table 13. General Government Debt, 2007 - 2018
Πίνακας 14. Πληθυσμός ηλικίας 15 ετών και άνω, κατά κατάσταση απασχόλησης, τριμηνιαία στοιχεία, 2011 - 2018	28	Table 14. Population aged 15 years and over by employment status, quarterly data, 2011 - 2018
Πίνακας 15. Ποσοστό (%) ανεργίας για το σύνολο του πληθυσμού, για άρρενες - θήλεις και για άτομα ηλικίας 15 - 29 ετών, 2005 - 2017	30	Table 15. Unemployment rate (%) for total population, males - females and for persons aged 15 - 29 years, 2005 - 2017
Πίνακας 16. Απασχολούμενοι 15 ετών και άνω, κατά κλάδο οικονομικής δραστηριότητας, 2006 - 2018	30	Table 16. Employed persons aged 15 years and over by branch of economic activity, 2006 - 2018
Πίνακας 17. Δείκτες οικονομικής δραστηριότητας, 2016 - 2018	32	Table 17. Indices of economic activity, 2016 - 2018
Πίνακας 18. Εθνικός ΔΤΚ, Εν. ΔΤΚ, Εν. ΔΤΚ-ΣΦ, Πυρήνας Πληθωρισμού και ΔΤΠΒ, 2015 - 2018	38	Table 18. CPI, HICP, HICP-CT, Core Inflation and PPI, 2015 - 2018
Πίνακας 19. Εμπορικό ισοζύγιο, 2008 - 2018	40	Table 19. External trade balance, 2008 - 2018
Πίνακας 20. Εμπορικό ισοζύγιο, τριμηνιαία στοιχεία, 2015 - 2018	42	Table 20. External trade balance, quarterly data, 2015 - 2018
Πίνακας 21. Εισαγωγές - Αφίξεις, Εξαγωγές - Αποστολές, ενδοκοινοτικό εμπόριο - εμπόριο με τρίτες χώρες, με πετρελαιοειδή, 2008 - 2018	44	Table 21. Imports - Arrivals, Exports - Dispatches, by intra eu trade - extra eu trade, including oil products, 2008 - 2018
Πίνακας 22. Εισαγωγές - Αφίξεις, Εξαγωγές - Αποστολές, ενδοκοινοτικό εμπόριο - εμπόριο με τρίτες χώρες, χωρίς πετρελαιοειδή, 2008 - 2018	46	Table 22. Imports - Arrivals, Exports - Dispatches, by intra eu trade - extra eu trade, excluding oil products, 2008 - 2018
Πίνακας 23. Εισαγωγές - Αφίξεις, Εξαγωγές - Αποστολές, ενδοκοινοτικό εμπόριο - εμπόριο με τρίτες χώρες, με πετρελαιοειδή, τριμηνιαία στοιχεία, 2015 - 2018	48	Table 23. Imports - Arrivals, Exports - Dispatches, by intra eu trade - extra eu trade, including oil products, quarterly data, 2015 - 2018
Πίνακας 24. Εισαγωγές - Αφίξεις, Εξαγωγές - Αποστολές, ενδοκοινοτικό εμπόριο - εμπόριο με τρίτες χώρες, χωρίς πετρελαιοειδή, τριμηνιαία στοιχεία, 2015 - 2018	50	Table 24. Imports - Arrivals, Exports - Dispatches, by intra eu trade - extra eu trade, excluding oil products, quarterly data, 2015 - 2018
Πίνακας 25. Εισαγωγές - Αφίξεις, Εξαγωγές - Αποστολές, κατά χώρα εταίρο, με πετρελαιοειδή, 2005, 2010, 2018	52	Table 25. Imports - Arrivals, Exports - Dispatches, by partner country, including oil products, 2005, 2010, 2018
Πίνακας 26. Εισαγωγές - Αφίξεις, κατά κύριες κατηγορίες προϊόντων της ΤΤΔΕ, 2008 - 2018	54	Table 26. Imports - Arrivals, by main product categories according to SITC, 2008 - 2018
Πίνακας 27. Εξαγωγές - Αποστολές, κατά κύριες κατηγορίες προϊόντων της ΤΤΔΕ, 2008 - 2018	56	Table 27. Exports - Dispatches, by main product categories according to SITC, 2008 - 2018
Πίνακας 28. Συγκεντρωτική Λογιστική Κατάσταση των Νομισματικών Χρηματοπιστωτικών Ιδρυμάτων (ΝΧΙ), 2013 - 2018	58	Table 28. Aggregated Balance Sheet of Monetary Financial Institutions (MFIs), 2013 - 2018
Πίνακας 29. Επιλεγμένοι οικονομικοί δείκτες χωρών Ευρωζώνης	60	Table 29. Selected economic indicators of the Eurozone countries
Πίνακας 30. Επιλεγμένοι οικονομικοί δείκτες των κυριότερων χωρών - εισαγωγέων ελληνικών προϊόντων	62	Table 30. Selected economic indicators of the main importers of Greek products

Πίνακας 1. ΕΛΛΑΣ: ΕΠΙΛΕΓΜΕΝΟΙ ΟΙΚΟΝΟΜΙΚΟΙ ΔΕΙΚΤΕΣ, 2005 - 2017

	2006	2007	2008	2009	2010	2011
<i>(% μεταβολή, εκτός άλλης αναφοράς)</i>						
<i>Εγχώρια οικονομία</i>						
ΑΕΠ σε τιμές έτους αναφοράς 2010	5.7	3.3	-0.3	-4.3	-5.5	-9.1
Συνολική εγχώρια ζήτηση (συμβολή)	8.5	5.9	-0.7	-7.3	-7.4	-12.0
Ιδιωτική κατανάλωση	2.8	4.1	3.6	-1.7	-6.5	-9.7
Δημόσια κατανάλωση	6.8	5.4	-2.3	2.0	-4.2	-7.0
Ακαθάριστος σχηματισμός πάγιου κεφαλαίου	19.4	15.9	-7.2	-13.9	-19.3	-20.5
Εξαγωγές αγαθών και υπηρεσιών	5.2	10.6	3.5	-18.5	4.9	0.0
Εισαγωγές αγαθών και υπηρεσιών	13.3	15.5	1.3	-20.4	-3.4	-9.4
Αποπληθωριστής ΑΕΠ	3.5	3.4	4.3	2.6	0.7	0.8
ΑΕΠ σε τρέχουσες τιμές (δισεκατομμύρια €)	217.9	232.7	242.0	237.5	226.0	207.0
ΑΕΠ σε τρέχουσες τιμές	9.3	6.8	4.0	-1.8	-4.8	-8.4
Εθνικός ΔΤΚ <sup>(1)</sup> (μέσος δείκτης 12μήνου)	3.2	2.9	4.2	1.2	4.7	3.3
Εν. ΔΤΚ <sup>(2)</sup> (μέσος δείκτης 12μήνου)	3.3	3.0	4.2	1.3	4.7	3.1
Πυρήνας Πληθωρισμού <sup>(3)</sup> (μέσος δείκτης 12μήνου)	2.2	2.7	2.9	2.4	2.7	1.0
Ανεργία (μέσο ετήσιο ποσοστό)	9.0	8.4	7.8	9.6	12.7	17.9
<i>(% του ΑΕΠ)</i>						
<i>Δημόσια οικονομικά (Γενική Κυβέρνηση)</i>						
Σύνολο εσόδων	39.2	40.4	40.7	38.9	41.3	43.8
Σύνολο δαπανών	45.1	47.1	50.8	54.1	52.5	54.1
Πρωτογενείς δαπάνες	40.7	42.6	46.0	49.0	46.6	46.8
Ισοζύγιο Γενικής Κυβέρνησης	-5.9	-6.7	-10.2	-15.1	-11.2	-10.3
Πρωτογενές ισοζύγιο	-1.5	-2.2	-5.4	-10.1	-5.3	-3.0
Ισοζύγιο Γενικής Κυβέρνησης (χωρίς την επίπτωση της υποστήριξης των χρηματοπιστωτικών ιδρυμάτων)	-5.9	-6.7	-10.2	-15.3	-11.6	-10.6
Χρέος Γενικής Κυβέρνησης κατά Μάαστριχτ <sup>(4)</sup>	103.6	103.1	109.4	126.7	146.2	172.1
<i>Ισοζύγιο πληρωμών<sup>(5)(6)(7)</sup></i>						
Ισοζύγιο τρεχουσών συναλλαγών	-11.5	-15.2	-15.1	-12.3	-11.4	-10.0
Ισοζύγιο αγαθών και υπηρεσιών	-9.7	-11.9	-11.9	-9.1	-8.1	-6.1
Εξαγωγές αγαθών και υπηρεσιών	21.2	22.4	23.2	18.9	21.9	25.3
Εισαγωγές αγαθών και υπηρεσιών	30.9	34.2	35.0	28.0	30.0	31.5
Ισοζύγιο δευτερογενών εισοδημάτων	0.2	-0.5	-0.1	-0.4	-0.8	-0.7
Ισοζύγιο πρωτογενών εισοδημάτων	-1.9	-2.8	-3.1	-2.8	-2.5	-3.2
Καθαρή διεθνής επενδυτική θέση	-82.6	-93.7	-75.8	-87.5	-99.0	-88.8
<i>(% μεταβολή, εκτός άλλης αναφοράς)</i>						
<i>Επιτόκια και χρηματοδότηση<sup>(5)</sup></i>						
Επιτόκιο δανεισμού <sup>(8)</sup>	6.7	7.2	7.2	5.7	6.5	7.6
Χρηματοδότηση του ιδιωτικού τομέα <sup>(9)</sup>	21.1	21.5	15.9	4.1	0.0	-3.1
<i>Συναλλαγματικές ισοτιμίες<sup>(5)</sup></i>						
Ονομαστική σταθμισμένη συναλλαγματική ισοτιμία	0.0	1.3	2.4	1.2	-2.8	0.5
Πραγματική σταθμισμένη συναλλαγματική ισοτιμία (με βάση τον ΔΤΚ)	0.8	1.6	2.4	1.5	-0.4	0.3

Πηγή: ΕΛΣΤΑΤ, εκτός άλλης αναφοράς.

(1) ΔΤΚ: Δείκτης Τιμών Καταναλωτή (εθνικός).

(2) Εν. ΔΤΚ: Εναρμονισμένος ΔΤΚ.

(3) Πυρήνας Πληθωρισμού: ΔΤΚ, χωρίς διατροφή, ποτά, καπνό και ενέργεια.

(4) Το χρέος όπως ορίζεται από τη Συνθήκη του Μάαστριχτ.

(5) Πηγή: Τράπεζα της Ελλάδος.

(6) Βασίζεται στη νέα μεθοδολογία κατάρτισης του Ισοζυγίου Πληρωμών (BPM6).

(7) Από τον Ιανουάριο 2009, η κατάρτιση του ισοζυγίου αγαθών βασίζεται στα στοιχεία εξωτερικού εμπορίου της Ελληνικής Στατιστικής Αρχής (ΕΛΣΤΑΤ) στη θέση των στοιχείων διακανονισμού τραπεζικών συναλλαγών, που χρησιμοποιούνταν μέχρι πρότινος.

(8) Δάνεια σε επιχειρήσεις, μέχρι 1 έτος. Ποσοστό στο τέλος Δεκεμβρίου, μη περιλαμβανομένων των επιβαρύνσεων.

(9) Εξέλιξη της εγχώριας χρηματοδότησης των νοικοκυριών και επιχειρήσεων.

(10) Περιλαμβάνει μείωση του χρέους στο πλαίσιο του προγράμματος ανταλλαγής ομολόγων (PSI).

Table 1. GREECE: SELECTED ECONOMIC INDICATORS, 2005 - 2017

	2012	2013	2014	2015	2016	2017
<i>(% change, unless otherwise indicated)</i>						
<i>Domestic economy</i>						
GDP prices of reference year 2010	-7.3	-3.2	0.7	-0.4	-0.2	1.5
Total domestic demand (contribution)	-10.5	-4.4	0.9	-1.3	0.5	1.7
Private consumption	-8.0	-2.6	0.6	-0.2	0.0	0.9
Public consumption	-6.0	-6.4	-1.4	1.6	-0.7	-0.4
Gross fixed capital formation	-23.5	-8.4	-4.7	0.7	4.7	9.1
Exports of goods and services	1.2	1.5	7.7	3.1	-1.8	6.8
Imports of goods and services	-9.1	-2.4	7.7	0.4	0.3	7.1
GDP deflator	-0.4	-2.4	-1.8	-0.3	-0.2	0.6
GDP at current prices (billion €)	191.2	180.7	178.7	177.3	176.5	180.2
GDP at current prices	-7.6	-5.5	-1.1	-0.8	-0.4	2.1
CPI <sup>(1)</sup> (annual average)	1.5	-0.9	-1.3	-1.7	-0.8	1.1
HICP <sup>(2)</sup> (annual average)	1.0	-0.9	-1.4	-1.1	0.0	1.1
Core Inflation <sup>(3)</sup> (annual average)	-0.3	-2.8	-1.4	-1.3	-0.4	0.0
Unemployment (annual average rate)	24.4	27.5	26.5	24.9	23.5	21.5
<i>(% of GDP)</i>						
<i>Public finance (General Government)</i>						
Total revenues	46.9	49.1	46.6	47.9	49.4	48.1
Total expenditures	55.7	62.3	50.2	53.5	48.9	47.3
Primary expenditures	50.6	58.3	46.3	50.0	45.7	44.2
Overall balance	-8.9	-13.2	-3.6	-5.6	0.5	0.8
Primary balance	-3.8	-9.1	0.3	-2.1	3.7	3.9
Overall balance (excluding the impact of the support to the financial institutions)	-6.1	-2.4	-3.6	-2.9	0.3	0.7
Gross debt (Maastricht) <sup>(4)</sup>	<sup>(10)</sup> 159.6	177.4	178.9	175.9	178.5	176.1
<i>Balance of payments<sup>(5)(6)(7)</sup></i>						
Current account balance	-3.8	-2.0	-1.6	-0.2	-1.2	-1.0
Balance of goods and services	-3.8	-2.8	-2.2	-0.2	-0.7	-0.5
Exports of goods and services	28.6	30.4	32.4	29.7	28.0	31.2
Imports of goods and services	32.4	33.2	34.6	29.9	28.8	31.7
Secondary Income Balance	-0.5	1.0	-0.2	-0.3	-0.3	-0.3
Primary Income Balance	0.4	-0.3	0.8	0.2	-0.2	-0.2
Net international investment position	-115.9	-130.4	-131.9	-135.4	-137.8	-140.5
<i>(% change, unless otherwise indicated)</i>						
<i>Interest rates and credit<sup>(5)</sup></i>						
Lending rate <sup>(8)</sup>	7.2	6.9	6.1	5.8	5.4	5.1
Credit to private sector <sup>(9)</sup>	-4.0	-3.9	-3.1	-2.0	-1.5	-0.9
<i>Exchange rates<sup>(5)</sup></i>						
Nominal effective exchange rate	-2.0	2.0	0.7	-2.7	1.3	1.4
Real effective exchange rate (CPI - based)	-3.5	-0.7	-1.8	-4.5	0.6	0.6

Source: ELSTAT, unless otherwise indicated.

(1) CPI: Consumer Price Index.

(2) HICP: Harmonized Index of Consumer Prices.

(3) Core Inflation: CPI, excluding food, beverages, tobacco and energy.

(4) Debt as defined in the Maastricht Treaty.

(5) Source: Bank of Greece.

(6) Is based on the new compilation methodology of the Balance of Payments (BPM6).

(7) From January 2009, the compilation of imports and exports of goods is based on ELSTAT's trade statistics instead of the settlements data formerly used.

(8) Loans to corporations, up to 1 year. Percentage at the end of December, excluding charges.

(9) Domestic credit growth to households and enterprises.

(10) Includes debt reduction under the private sector involvement (PSI) initiative.

**Πίνακας 2. ΕΛΛΑΣ: ΑΚΑΘΑΡΙΣΤΟ ΕΓΧΩΡΙΟ ΠΡΟΪΟΝ ΣΕ ΤΡΕΧΟΥΣΕΣ ΤΙΜΕΣ, 2006 - 2017<sup>(1)</sup>**

Σε εκατομμύρια €

	2006	2007	2008	2009	2010	2011
<b>ΠΡΟΣΕΓΓΙΣΗ ΠΑΡΑΓΩΓΗΣ</b>						
Παραγωγή αγαθών και υπηρεσιών (σε βασικές τιμές)	353,965	377,760	386,427	375,814	354,633	323,261
Ενδιάμεση ανάλωση (σε αγοραίες τιμές)	160,918	172,493	172,608	163,423	154,990	141,352
Ακαθάριστη προστιθέμενη αξία (σε βασικές τιμές)	193,047	205,267	213,819	212,391	199,644	181,909
Γεωργία, θήρα και δασοκομία, αλιεία	6,974	7,068	6,793	6,663	6,519	6,109
Βιομηχανία, συμπεριλαμβανομένης ενέργειας και κατασκευών	43,545	41,881	37,895	36,375	31,255	28,326
Υπηρεσίες	142,528	156,318	169,130	169,353	161,870	147,474
Φόροι επί των προϊόντων	25,572	28,120	28,640	25,674	26,920	25,788
Επιδότησεις επί των προϊόντων	758	693	468	531	532	668
<b>ΠΡΟΣΕΓΓΙΣΗ ΔΑΠΑΝΗΣ</b>						
Τελική καταναλωτική δαπάνη	183,767	198,611	213,182	217,205	206,992	189,782
Νοικοκυριών και ΜΚΙΕΝ <sup>(2)</sup>	139,856	150,862	163,039	161,838	156,803	144,678
Νοικοκυριών	136,001	147,079	159,108	157,389	152,038	139,855
ΜΚΙΕΝ <sup>(2)</sup>	3,854	3,783	3,931	4,449	4,765	4,823
Γενικής Κυβέρνησης	43,911	47,750	50,143	55,367	50,188	45,104
Ακαθάριστος σχηματισμός κεφαλαίου	56,975	63,133	59,315	43,559	38,534	31,271
Ακαθάριστος σχηματισμός πάγιου κεφαλαίου	51,602	60,528	57,627	49,387	39,698	31,607
Μεταβολή αποθεμάτων/Αποκτήσεις μείον διαθέσιμες τιμαλφών	5,373	2,604	1,688	-5,828	-1,164	-336
<i>Εγχώρια ζήτηση</i>	240,742	261,744	272,497	260,764	245,526	221,053
Εξαγωγές αγαθών και υπηρεσιών	46,130	52,403	56,533	45,089	49,958	52,866
Εισαγωγές αγαθών και υπηρεσιών	69,010	81,453	87,039	68,319	69,452	66,889
<i>Εξωτερικό ισοζύγιο αγαθών και υπηρεσιών</i>	-22,880	-29,049	-30,507	-23,230	-19,495	-14,024
<b>ΠΡΟΣΕΓΓΙΣΗ ΕΙΣΟΔΗΜΑΤΟΣ</b>						
Αμοιβές εξαρτημένης εργασίας	73,066	78,441	82,947	84,875	82,130	73,259
Ακαθάριστο λειτουργικό πλεόνασμα / μεικτό εισόδημα	120,884	128,313	131,822	128,365	118,529	110,117
Φόροι επί της παραγωγής και των εισαγωγών	26,961	29,548	30,720	28,080	28,734	28,151
Επιδότησεις	3,050	3,607	3,499	3,786	3,362	4,499
<b>ΑΚΑΘΑΡΙΣΤΟ ΕΓΧΩΡΙΟ ΠΡΟΪΟΝ σε αγοραίες τιμές</b>	<b>217,862</b>	<b>232,695</b>	<b>241,990</b>	<b>237,534</b>	<b>226,031</b>	<b>207,029</b>

Πηγή: Διεύθυνση Εθνικών Λογαριασμών ΕΛΣΤΑΤ.

(1) 2011 - 2017: Προσωρινά στοιχεία.

(2) Μη Κερδοσκοπικά Ιδρύματα που Εξυπηρετούν Νοικοκυριά.

**Πίνακας 3. ΕΛΛΑΣ: ΑΚΑΘΑΡΙΣΤΟ ΕΓΧΩΡΙΟ ΠΡΟΪΟΝ ΣΕ ΣΤΑΘΕΡΕΣ ΤΙΜΕΣ 2010, 2006 - 2017<sup>(1)</sup>**

Σε εκατομμύρια €

	2006	2007	2008	2009	2010	2011
<b>ΠΡΟΣΕΓΓΙΣΗ ΠΑΡΑΓΩΓΗΣ</b>						
Παραγωγή αγαθών και υπηρεσιών (σε βασικές τιμές)	393,187	405,906	395,444	382,514	354,633	316,361
Ενδιάμεση ανάλωση (σε αγοραίες τιμές)	179,698	186,667	176,543	171,016	154,990	134,689
Ακαθάριστη προστιθέμενη αξία (σε βασικές τιμές)	213,731	219,498	219,090	211,681	199,644	181,672
Γεωργία, θήρα και δασοκομία, αλιεία	6,727	5,865	5,933	6,228	6,519	6,378
Βιομηχανία, συμπεριλαμβανομένης ενέργειας και κατασκευών	44,972	42,736	36,235	36,135	31,255	27,873
Υπηρεσίες	161,353	170,714	177,166	169,348	161,870	147,421
Φόροι επί των προϊόντων	29,930	31,997	31,340	27,947	26,920	24,387
Επιδότησεις επί των προϊόντων	790	627	465	539	532	669
<b>ΠΡΟΣΕΓΓΙΣΗ ΔΑΠΑΝΗΣ</b>						
Τελική καταναλωτική δαπάνη	207,967	217,100	221,793	220,016	206,992	188,183
Νοικοκυριών και ΜΚΙΕΝ <sup>(2)</sup>	158,235	164,684	170,587	167,738	156,803	141,518
Νοικοκυριών	153,849	160,499	166,409	163,077	152,038	136,783
ΜΚΙΕΝ <sup>(2)</sup>	4,377	4,175	4,166	4,657	4,765	4,735
Γενικής Κυβέρνησης	49,868	52,558	51,332	52,371	50,188	46,665
Ακαθάριστος σχηματισμός κεφαλαίου	59,945	65,059	59,064	43,186	38,534	30,124
Ακαθάριστος σχηματισμός πάγιου κεφαλαίου	53,172	61,620	57,187	49,220	39,698	31,561
<i>Εγχώρια ζήτηση</i>	268,695	283,126	281,478	263,242	245,526	218,308
Εξαγωγές αγαθών και υπηρεσιών	51,084	56,508	58,470	47,642	49,958	49,972
Εισαγωγές αγαθών και υπηρεσιών	77,162	89,122	90,299	71,920	69,452	62,890
<b>ΑΚΑΘΑΡΙΣΤΟ ΕΓΧΩΡΙΟ ΠΡΟΪΟΝ σε αγοραίες τιμές</b>	<b>242,772</b>	<b>250,720</b>	<b>249,879</b>	<b>239,133</b>	<b>226,031</b>	<b>205,389</b>

Πηγή: Διεύθυνση Εθνικών Λογαριασμών ΕΛΣΤΑΤ.

(1) 2011 - 2017: Προσωρινά στοιχεία.

(2) Μη Κερδοσκοπικά Ιδρύματα που Εξυπηρετούν Νοικοκυριά.

**Table 2. GREECE: GROSS DOMESTIC PRODUCT AT CURRENT PRICES, 2006 - 2017<sup>(1)</sup>**

In million €

	2012	2013	2014	2015	2016	2017
<b>ΠΡΟΔΥΝΑΜΙΑ</b>						
Παραγωγή αγαθών και υπηρεσιών (σε βασικές τιμές)	306,893	292,476	288,345	280,135	274,977	286,000
Ενδιάμεση ανάλωση (σε αγοραίες τιμές)	137,914	132,239	130,432	123,522	120,932	128,474
Ακαθάριστη προστιθέμενη αξία (σε βασικές τιμές)	168,979	160,237	157,913	156,613	154,044	157,526
Γεωργία, θήρα και δασοκομία, αλιεία	6,191	5,794	6,070	6,730	6,313	6,673
Βιομηχανία, συμπεριλαμβανομένης ενέργειας και κατασκευών	27,392	26,491	25,276	25,149	26,221	27,102
Υπηρεσίες	135,397	127,951	126,567	124,734	121,510	123,752
Φόροι επί των προϊόντων	23,315	22,263	22,235	22,248	24,119	24,364
Επιδότησεις επί των προϊόντων	1,090	1,845	1,492	1,603	1,676	1,672
<b>ΠΡΟΔΥΝΑΜΙΑ ΔΑΠΑΝΗΣ</b>						
Τελική καταναλωτική δαπάνη	175,232	164,777	161,670	159,057	157,495	159,511
Νοικοκυριών και ΝΠΙΣΗ <sup>(2)</sup>	133,668	127,853	125,441	123,079	122,094	123,816
Νοικοκυριών	128,866	122,909	120,500	118,140	117,181	118,847
ΝΠΙΣΗ <sup>(2)</sup>	4,801	4,944	4,941	4,938	4,913	4,968
Γενική Κυβέρνηση	41,564	36,924	36,230	35,978	35,401	35,695
Ακαθάριστος σχηματισμός κεφαλαίου	24,480	20,958	21,280	18,111	20,251	22,544
Ακαθάριστος σχηματισμός πάγιου κεφαλαίου	24,140	21,963	20,624	20,490	21,284	23,243
Μεταβολή αποθεμάτων/Αποκτήσεις μείον διαθέσιμες τιμαλφών	340	-1,005	655	-2,380	-1,033	-699
<i>Εγχώρια ζήτηση</i>	199,712	185,735	182,950	177,167	177,746	182,055
Εξαγωγές αγαθών και υπηρεσιών	54,845	54,835	57,837	55,931	53,059	59,454
Εισαγωγές αγαθών και υπηρεσιών	63,353	59,915	62,130	55,840	54,317	61,292
<i>Εξωτερικό ισοζύγιο αγαθών και υπηρεσιών</i>	-8,508	-5,081	-4,294	91	-1,258	-1,838
<b>ΠΡΟΣΕΓΓΙΣΗ ΕΙΣΟΔΗΜΑΤΟΣ</b>						
Αμοιβές εξαρτημένης εργασίας	66,080	59,715	59,196	58,327	58,287	59,603
Ακαθάριστο λειτουργικό πλεόνασμα / μεικτό εισόδημα	103,539	100,081	96,044	94,487	91,987	94,027
Φόροι επί της παραγωγής και των εισαγωγών	26,024	25,593	27,789	28,872	30,618	31,015
Επιδότησεις	4,439	4,735	4,374	4,428	4,404	4,427
<b>ΑΚΑΘΑΡΙΣΤΟ ΕΓΧΩΡΙΟ ΠΡΟΪΟΝ σε αγοραίες τιμές</b>	<b>191,204</b>	<b>180,654</b>	<b>178,656</b>	<b>177,258</b>	<b>176,488</b>	<b>180,218</b>

Source: National Accounts Division ELSTAT.

(1) 2011 - 2017: Provisional data.

(2) Non-Profit Institutions Serving Households.

**Table 3. GREECE: GROSS DOMESTIC PRODUCT AT CONSTANT PRICES OF 2010, 2006 - 2017<sup>(1)</sup>**

In million €

	2012	2013	2014	2015	2016	2017
<b>ΠΡΟΔΥΝΑΜΙΑ</b>						
Παραγωγή αγαθών και υπηρεσιών (σε βασικές τιμές)	299,054	292,320	295,339	296,919	298,062	305,990
Ενδιάμεση ανάλωση (σε αγοραίες τιμές)	129,005	126,737	128,924	131,451	134,301	138,934
Ακαθάριστη προστιθέμενη αξία (σε βασικές τιμές)	169,968	165,455	166,219	165,151	163,464	166,799
Γεωργία, θήρα και δασοκομία, αλιεία	7,063	6,572	7,128	7,116	6,673	7,341
Βιομηχανία, συμπεριλαμβανομένης ενέργειας και κατασκευών	26,132	24,861	23,458	22,668	24,028	24,779
Υπηρεσίες	136,818	134,067	135,894	135,729	132,803	134,651
Φόροι επί των προϊόντων	21,496	20,509	20,670	21,017	22,405	21,937
Επιδότησεις επί των προϊόντων	1,008	1,600	1,234	1,351	1,527	1,511
<b>ΠΡΟΔΥΝΑΜΙΑ ΔΑΠΑΝΗΣ</b>						
Τελική καταναλωτική δαπάνη	173,990	167,919	168,218	168,571	168,273	169,233
Νοικοκυριών και ΝΠΙΣΗ <sup>(2)</sup>	130,165	126,821	127,611	127,376	127,348	128,437
Νοικοκυριών	125,422	121,891	122,607	122,322	122,243	123,332
ΝΠΙΣΗ <sup>(2)</sup>	4,744	4,936	5,010	5,059	5,111	5,112
Γενική Κυβέρνηση	43,865	41,036	40,477	41,114	40,823	40,655
Ακαθάριστος σχηματισμός κεφαλαίου	22,892	20,622	21,994	19,246	20,417	22,450
Ακαθάριστος σχηματισμός πάγιου κεφαλαίου	24,158	22,122	21,087	21,229	22,238	24,256
<i>Εγχώρια ζήτηση</i>	196,758	188,342	190,053	187,644	188,513	191,604
Εξαγωγές αγαθών και υπηρεσιών	50,558	51,322	55,299	57,008	55,971	59,755
Εισαγωγές αγαθών και υπηρεσιών	57,167	55,800	60,084	60,327	60,480	64,761
<b>ΑΚΑΘΑΡΙΣΤΟ ΕΓΧΩΡΙΟ ΠΡΟΪΟΝ σε αγοραίες τιμές</b>	<b>190,395</b>	<b>184,223</b>	<b>185,586</b>	<b>184,773</b>	<b>184,421</b>	<b>187,196</b>

Source: National Accounts Division ELSTAT.

(1) 2011 - 2017: Provisional data.

(2) Non-Profit Institutions Serving Households.



Πίνακας 4. ΕΛΛΑΣ: ΑΚΑΘΑΡΙΣΤΟ ΕΓΧΩΡΙΟ ΠΡΟΪΟΝ, 2006 - 2017<sup>(1)</sup>

Ετήσιες μεταβολές όγκου (%)

	2006	2007	2008	2009	2010	2011
<b>ΠΡΟΣΕΓΓΙΣΗ ΠΑΡΑΓΩΓΗΣ</b>						
Παραγωγή αγαθών και υπηρεσιών (σε βασικές τιμές)	6.0	3.2	-2.6	-3.3	-7.3	-10.8
Ενδιάμεση ανάλωση (σε αγοραίες τιμές)	8.1	3.9	-5.4	-3.1	-9.4	-13.1
Ακαθάριστη προστιθέμενη αξία (σε βασικές τιμές)	4.4	2.7	-0.2	-3.4	-5.7	-9.0
Γεωργία, θήρα και δασοκομία, αλιεία	-13.7	-12.8	1.2	5.0	4.7	-2.2
Βιομηχανία, συμπεριλαμβανομένης ενέργειας και κατασκευών	15.9	-5.0	-15.2	-0.3	-13.5	-10.8
Υπηρεσίες	2.5	5.8	3.8	-4.4	-4.4	-8.9
Φόροι επί των προϊόντων	8.5	6.9	-2.1	-10.8	-3.7	-9.4
Επιδοτήσεις επί των προϊόντων	-64.1	-20.7	-25.8	15.9	-1.3	25.9
<b>ΠΡΟΣΕΓΓΙΣΗ ΔΑΠΑΝΗΣ</b>						
Τελική καταναλωτική δαπάνη	3.7	4.4	2.2	-0.8	-5.9	-9.1
Νοικοκυριών και ΜΚΙΕΝ <sup>(2)</sup>	2.8	4.1	3.6	-1.7	-6.5	-9.7
Γενικής Κυβέρνησης	6.8	5.4	-2.3	2.0	-4.2	-7.0
Ακαθάριστος σχηματισμός κεφαλαίου	23.9	8.5	-9.2	-26.9	-10.8	-21.8
Ακαθάριστος σχηματισμός πάγιου κεφαλαίου	19.4	15.9	-7.2	-13.9	-19.3	-20.5
Εγχώρια ζήτηση	8.5	5.9	-0.7	-7.3	-7.4	-12.0
Εξαγωγές αγαθών και υπηρεσιών	5.2	10.6	3.5	-18.5	4.9	0.0
Εισαγωγές αγαθών και υπηρεσιών	13.3	15.5	1.3	-20.4	-3.4	-9.4
<b>ΑΚΑΘΑΡΙΣΤΟ ΕΓΧΩΡΙΟ ΠΡΟΪΟΝ σε αγοραίες τιμές</b>	<b>5.7</b>	<b>3.3</b>	<b>-0.3</b>	<b>-4.3</b>	<b>-5.5</b>	<b>-9.1</b>

Πηγή: Διεύθυνση Εθνικών Λογαριασμών ΕΛΣΤΑΤ.

(1) 2011 - 2017: Προσωρινά στοιχεία.

(2) Μη Κερδοσκοπικά Ιδρύματα που Εξυπηρετούν Νοικοκυριά.

Table 4. GREECE: GROSS DOMESTIC PRODUCT, 2006 - 2017<sup>(1)</sup>

Annual volume changes (%)

	2012	2013	2014	2015	2016	2017
<b>PRODUCTION APPROACH</b>						
Output of goods and services (at basic prices)	-5,5	-2,3	1,0	0,5	0,4	2,7
Intermediate consumption (at purchasers' prices)	-4,2	-1,8	1,7	2,0	2,2	3,4
Gross value added (at basic prices)	-6,4	-2,7	0,5	-0,6	-1,0	2,0
Agriculture, hunting and forestry, fishing	10,8	-7,0	8,5	-0,2	-6,2	10,0
Industry, including energy and construction	-6,2	-4,9	-5,6	-3,4	6,0	3,1
Services	-7,2	-2,0	1,4	-0,1	-2,2	1,4
Taxes on products	-11,9	-4,6	0,8	1,7	6,6	-2,1
Subsidies on products	50,5	58,8	-22,9	9,5	13,0	-1,0
<b>EXPENDITURE APPROACH</b>						
Final consumption expenditure	-7,5	-3,5	0,2	0,2	-0,2	0,6
Households and NPISH <sup>(2)</sup>	-8,0	-2,6	0,6	-0,2	0,0	0,9
General Government	-6,0	-6,4	-1,4	1,6	-0,7	-0,4
Gross capital formation	-24,0	-9,9	6,7	-12,5	6,1	10,0
Gross fixed capital formation	-23,5	-8,4	-4,7	0,7	4,7	9,1
Domestic demand	-10,5	-4,4	0,9	-1,3	0,5	1,7
Exports of goods and services	1,2	1,5	7,7	3,1	-1,8	6,8
Imports of goods and services	-9,1	-2,4	7,7	0,4	0,3	7,1
<b>GROSS DOMESTIC PRODUCT at market prices</b>	<b>-7,3</b>	<b>-3,2</b>	<b>0,7</b>	<b>-0,4</b>	<b>-0,2</b>	<b>1,5</b>

Source: National Accounts Division ELSTAT.

(1) 2011 - 2017: Provisional data.

(2) Non-Profit Institutions Serving Households.

ΑΕΠ (ρυθμός ανάπτυξης) και εγχώρια ζήτηση (συμμετοχή)  
GDP (growth rate) and domestic demand (contribution)

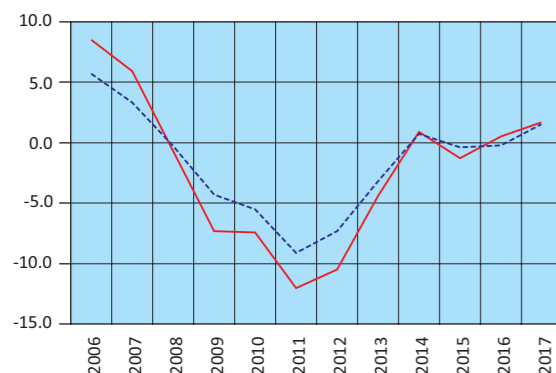

— Εγχώρια ζήτηση – Domestic demand  
- - - ΑΕΠ – GDP

Εγχώρια ζήτηση: Συνιστώσες (ρυθμός ανάπτυξης)  
Domestic demand: Components (growth rate)

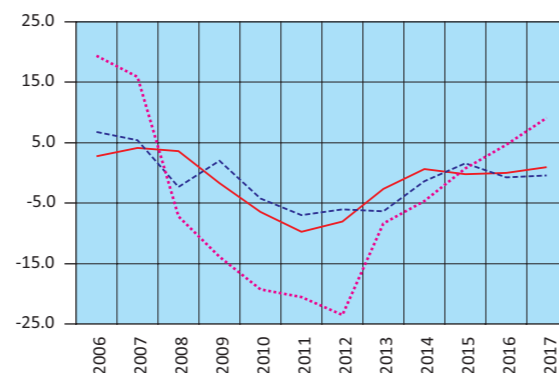

— Ιδιωτική κατανάλωση – Private consumption  
- - - Δημόσια κατανάλωση – GG consumption  
... Επενδύσεις – GFCF

Εισαγωγές - Εξαγωγές αγαθών και υπηρεσιών  
(ρυθμός ανάπτυξης)  
Imports - Exports of goods and services  
(growth rate)

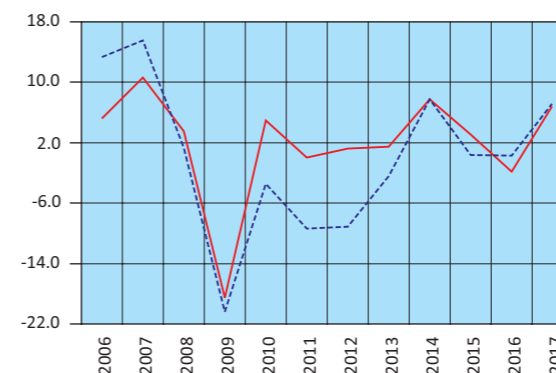

— Εξαγωγές – Exports  
- - - Εισαγωγές – Imports

Ακαθάριστη προστιθέμενη αξία (ρυθμός ανάπτυξης)  
Gross value added (growth rate)

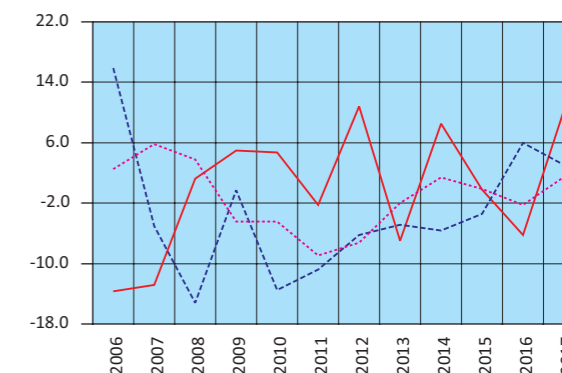

— Γεωργία – Agriculture  
- - - Βιομηχανία – Industry  
... Υπηρεσίες – Services



**Πίνακας 5. ΕΛΛΑΣ: ΑΚΑΘΑΡΙΣΤΟ ΕΓΧΩΡΙΟ ΠΡΟΪΟΝ, ΤΡΙΜΗΝΙΑΙΑ ΣΤΟΙΧΕΙΑ, 2015 - 2018<sup>(1)</sup>**

Σε εκατομμύρια €. Σε τρέχουσες τιμές. Μη εποχικά διορθωμένα στοιχεία

	2015 Q2	2015 Q3	2015 Q4	2016 Q1	2016 Q2	2016 Q3	2016 Q4
<b>ΠΡΟΣΕΓΓΙΣΗ ΠΑΡΑΓΩΓΗΣ</b>							
Ακαθάριστη προστιθέμενη αξία (σε βασικές τιμές)	39,795	41,353	39,278	35,304	38,943	41,212	38,586
Γεωργία, θήρα και δασοκομία, αλιεία	1,699	1,700	1,688	1,588	1,579	1,560	1,586
Βιομηχανία, συμπεριλαμβανομένης ενέργειας και κατασκευών	6,228	6,549	6,711	5,771	6,541	6,932	6,977
Υπηρεσίες	31,867	33,104	30,879	27,945	30,822	32,720	30,023
Φόροι επί των προϊόντων	5,340	5,815	6,258	5,264	6,226	6,295	6,335
Επιδότησεις επί των προϊόντων	437	458	401	343	490	475	369
<b>ΠΡΟΣΕΓΓΙΣΗ ΔΑΠΑΝΗΣ</b>							
Τελική καταναλωτική δαπάνη	40,746	38,999	41,494	36,766	39,829	39,839	41,061
Νοικοκυριών και ΜΚΙΕΝ <sup>(2)</sup>	31,921	30,281	31,271	28,761	31,062	31,009	31,261
Νοικοκυριών	30,641	29,063	30,011	27,603	29,811	29,762	30,004
ΜΚΙΕΝ <sup>(2)</sup>	1,280	1,218	1,260	1,158	1,251	1,248	1,257
Γενικής Κυβέρνησης	8,825	8,718	10,223	8,005	8,768	8,829	9,800
Ακαθάριστος σχηματισμός κεφαλαίου	3,394	1,937	6,839	6,598	5,598	2,110	5,945
Ακαθάριστος σχηματισμός πάγιου κεφαλαίου	4,707	4,330	6,463	4,399	5,277	5,008	6,600
Μεταβολή αποθεμάτων	-1,313	-2,393	376	2,199	321	-2,899	-655
Εγχώρια ζήτηση	44,140	40,936	48,332	43,365	45,427	41,949	47,006
Εξαγωγές αγαθών και υπηρεσιών	15,630	17,427	11,012	9,444	13,122	18,335	12,158
Εισαγωγές αγαθών και υπηρεσιών	15,073	11,653	14,209	12,583	13,870	13,252	14,612
Εξωτερικό ισοζύγιο αγαθών και υπηρεσιών	557	5,774	-3,198	-3,139	-748	5,083	-2,454
<b>ΠΡΟΣΕΓΓΙΣΗ ΕΙΣΟΔΗΜΑΤΟΣ</b>							
Αμοιβές εξαρτημένης εργασίας	14,625	14,162	16,033	13,869	14,994	13,999	15,425
Ακαθάριστο λειτουργικό πλεόνασμα / μεικτό εισόδημα	24,937	26,894	20,077	21,379	23,810	25,991	20,807
Φόροι επί της παραγωγής και των εισαγωγών	6,283	6,805	10,188	5,995	7,102	8,183	9,339
Επιδότησεις	1,147	1,151	1,163	1,017	1,227	1,142	1,019
<b>ΑΚΑΘΑΡΙΣΤΟ ΕΓΧΩΡΙΟ ΠΡΟΪΟΝ σε αγοραίες τιμές</b>	<b>44,697</b>	<b>46,710</b>	<b>45,135</b>	<b>40,226</b>	<b>44,679</b>	<b>47,032</b>	<b>44,552</b>

Πηγή: Διεύθυνση Εθνικών Λογαριασμών ΕΛΣΤΑΤ.

(1) Προσωρινά στοιχεία.

(2) Μη Κερδοσκοπικά Ιδρύματα που Εξυπηρετούν Νοικοκυριά.

**Πίνακας 6. ΕΛΛΑΣ: ΑΚΑΘΑΡΙΣΤΟ ΕΓΧΩΡΙΟ ΠΡΟΪΟΝ, ΤΡΙΜΗΝΙΑΙΑ ΣΤΟΙΧΕΙΑ, 2015 - 2018<sup>(1)</sup>**

Σε εκατομμύρια €. Έτος αναφοράς 2010. Μη εποχικά διορθωμένα στοιχεία

	2015 Q2	2015 Q3	2015 Q4	2016 Q1	2016 Q2	2016 Q3	2016 Q4
<b>ΠΡΟΣΕΓΓΙΣΗ ΠΑΡΑΓΩΓΗΣ</b>							
Ακαθάριστη προστιθέμενη αξία (σε βασικές τιμές)	42,043	43,435	41,031	38,023	41,304	43,400	40,738
Γεωργία, θήρα και δασοκομία, αλιεία	1,844	1,751	1,766	1,690	1,718	1,567	1,698
Βιομηχανία, συμπεριλαμβανομένης ενέργειας και κατασκευών	5,591	5,879	6,076	5,301	5,955	6,365	6,407
Υπηρεσίες	34,732	35,902	33,209	31,098	33,663	35,488	32,554
Φόροι επί των προϊόντων	5,320	5,455	5,513	5,020	5,610	6,072	5,703
Επιδότησεις επί των προϊόντων	340	360	343	345	384	412	386
<b>ΠΡΟΣΕΓΓΙΣΗ ΔΑΠΑΝΗΣ</b>							
Τελική καταναλωτική δαπάνη	43,131	41,164	43,537	40,054	42,391	42,224	43,604
Νοικοκυριών και ΜΚΙΕΝ <sup>(2)</sup>	32,895	31,191	32,331	30,351	32,251	32,199	32,547
Νοικοκυριών	31,592	29,951	31,041	29,135	30,957	30,907	31,244
ΜΚΙΕΝ <sup>(2)</sup>	1,304	1,241	1,291	1,217	1,296	1,293	1,305
Γενικής Κυβέρνησης	10,185	9,944	11,241	9,675	10,097	9,974	11,077
Ακαθάριστος σχηματισμός κεφαλαίου	4,040	2,086	6,762	6,869	5,707	2,178	5,663
Ακαθάριστος σχηματισμός πάγιου κεφαλαίου	4,871	4,499	6,719	4,593	5,241	5,241	6,904
Εγχώρια ζήτηση	47,123	43,194	50,264	46,874	48,052	44,367	49,220
Εξαγωγές αγαθών και υπηρεσιών	15,498	17,562	11,862	10,480	13,871	19,112	12,509
Εισαγωγές αγαθών και υπηρεσιών	15,778	12,814	15,757	14,667	15,478	14,634	15,700
<b>ΑΚΑΘΑΡΙΣΤΟ ΕΓΧΩΡΙΟ ΠΡΟΪΟΝ σε αγοραίες τιμές</b>	<b>47,010</b>	<b>48,509</b>	<b>46,223</b>	<b>42,700</b>	<b>46,544</b>	<b>49,091</b>	<b>46,086</b>

Πηγή: Διεύθυνση Εθνικών Λογαριασμών ΕΛΣΤΑΤ.

(1) Προσωρινά στοιχεία.

(2) Μη Κερδοσκοπικά Ιδρύματα που Εξυπηρετούν Νοικοκυριά.

**Table 5. GREECE: GROSS DOMESTIC PRODUCT, QUARTERLY DATA, 2015 - 2018<sup>(1)</sup>**

In million €. At current prices. Non-seasonally adjusted data

	2017 Q1	2017 Q2	2017 Q3	2017 Q4	2018 Q1	2018 Q2	2018 Q3	
<b>ΠΡΟΔΟΥΣΗ ΠΡΟΣΕΓΓΙΣΗ</b>								<b>PRODUCTION APPROACH</b>
35,954	39,700	42,495	39,378	36,472	40,652	43,519	43,519	Gross value added (at basic prices)
1,608	1,674	1,687	1,704	1,601	1,714	1,823	1,823	Agriculture, hunting and forestry, fishing
6,263	6,647	6,991	7,200	6,394	6,956	7,187	7,187	Industry, including energy and construction
28,083	31,379	33,816	30,473	28,477	31,982	34,509	34,509	
5,190	6,189	6,500	6,485	5,819	6,123	7,010	7,010	Services
331	465	497	380	346	420	490	490	Taxes on products
								Subsidies on products
<b>ΠΡΟΣΕΓΓΙΣΗ ΔΑΠΑΝΗΣ</b>								<b>EXPENDITURE APPROACH</b>
37,559	40,527	40,443	40,982	38,001	40,605	40,863	40,863	Final consumption expenditure
29,544	31,795	31,588	30,889	29,856	32,111	32,168	32,168	Households and NPISH <sup>(2)</sup>
28,357	30,519	30,321	29,650	28,657	30,822	30,878	30,878	Households
1,187	1,276	1,267	1,239	1,199	1,289	1,290	1,290	NPISH <sup>(2)</sup>
8,015	8,732	8,855	10,093	8,144	8,494	8,694	8,694	General Government
8,818	5,437	1,759	6,530	7,642	5,664	4,093	4,093	Gross capital formation
4,697	4,795	6,477	7,274	4,201	5,812	5,024	5,024	Gross fixed capital formation
4,121	642	-4,718	-744	3,441	-148	-930	-930	Changes in inventories
46,377	45,964	42,202	47,512	45,643	46,269	44,956	44,956	Domestic demand
11,158	14,733	19,999	13,564	12,259	16,923	22,217	22,217	Exports of goods and services
16,721	15,273	13,704	15,594	15,955	16,836	17,133	17,133	Imports of goods and services
-5,564	-540	6,295	-2,030	-3,697	86	5,083	5,083	External balance of goods and services
<b>ΑΚΑΘΑΡΙΣΤΟ ΕΓΧΩΡΙΟ ΠΡΟΪΟΝ σε αγοραίες τιμές</b>	<b>40,813</b>	<b>45,424</b>	<b>48,497</b>	<b>45,483</b>	<b>41,946</b>	<b>46,355</b>	<b>50,039</b>	<b>GROSS DOMESTIC PRODUCT at market prices</b>

Source: National Accounts Division ELSTAT.

(1) Provisional data.

(2) Non-Profit Institutions Serving Households.

**Table 6. GREECE: GROSS DOMESTIC PRODUCT, QUARTERLY DATA, 2015 - 2018<sup>(1)</sup>**

In million €. Reference year 2010. Non-seasonally adjusted data

	2017 Q1	2017 Q2	2017 Q3	2017 Q4	2018 Q1	2018 Q2	2018 Q3	
<b>ΠΡΟΔΟΥΣΗ ΠΡΟΣΕΓΓΙΣΗ</b>								<b>PRODUCTION APPROACH</b>
38,160	42,012	44,911	41,716	38,830	42,908	45,601	45,601	Gross value added (at basic prices)
1,681	1,895	1,867	1,899	1,735	1,947	1,946	1,946	Agriculture, hunting and forestry, fishing
5,670	6,077	6,427	6,605	5,779	6,264	6,461	6,461	Industry, including energy and construction
30,803	34,064	36,660	33,124	31,308	34,711	37,245	37,245	Services
4,837	5,625	5,781	5,694	5,109	5,475	6,243	6,243	Taxes on products
337	380	411	383	345	388	421	421	Subsidies on products
<b>ΠΡΟΣΕΓΓΙΣΗ ΔΑΠΑΝΗΣ</b>								<b>EXPENDITURE APPROACH</b>
40,217	42,813	42,805	43,398	40,646	42,672	42,699	42,699	Final consumption expenditure
30,770	32,764	32,728	32,175	31,240	33,018	32,998	32,998	Households and NPISH <sup>(2)</sup>
29,543	31,461	31,429	30,899	29,993	31,704	31,688	31,688	Households
1,229	1,305	1,301	1,277	1,248	1,315	1,311	1,311	NPISH <sup>(2)</sup>
9,387	9,986	10,015	11,268	9,334	9,557	9,607	9,607	General Government
8,565	5,648	1,834	6,402	7,023	5,518	3,779	3,779	Gross capital formation
4,900	5,008	6,762	7,586	4,365	6,038	5,219	5,219	Gross fixed capital formation
48,932	48,440	44,420	49,814	47,743	48,162	46,350	46,350	Domestic demand
11,046	15,042	20,374	13,293	12,100	16,403	21,632	21,632	Exports of goods and services
17,602	16,370	14,587	16,201	16,313	16,809	16,937	16,937	Imports of goods and services
<b>ΑΚΑΘΑΡΙΣΤΟ ΕΓΧΩΡΙΟ ΠΡΟΪΟΝ σε αγοραίες τιμές</b>	<b>42,633</b>	<b>47,263</b>	<b>50,257</b>	<b>47,044</b>	<b>43,588</b>	<b>47,961</b>	<b>51,452</b>	<b>GROSS DOMESTIC PRODUCT at market prices</b>

Source: National Accounts Division ELSTAT.

(1) Provisional data.

(2) Non-Profit Institutions Serving Households.

Πίνακας 7. ΕΛΛΑΣ: ΑΚΑΘΑΡΙΣΤΟ ΕΓΧΩΡΙΟ ΠΡΟΪΟΝ, ΤΡΙΜΗΝΙΑΙΑ ΣΤΟΙΧΕΙΑ, 2015 - 2018<sup>(1)</sup>

Αλυσωτοί δείκτες όγκου. Μη εποχικά διορθωμένα στοιχεία

	2015 Q2	2015 Q3	2015 Q4	2016 Q1	2016 Q2	2016 Q3	2016 Q4
(Ετήσιες μεταβολές %)							
<b>ΠΡΟΣΕΓΓΙΣΗ ΠΑΡΑΓΩΓΗΣ</b>							
Ακαθάριστη προστιθέμενη αξία (σε βασικές τιμές)	0.0	-2.4	-0.3	-1.6	-1.8	-0.1	-0.7
Γεωργία, θήρα και δασοκομία, αλιεία	1.5	-3.0	-4.0	-3.7	-6.8	-10.5	-3.8
Βιομηχανία, συμπεριλαμβανομένης ενέργειας και κατασκευών	-8.8	-2.9	5.1	3.5	6.5	8.3	5.4
Υπηρεσίες	1.8	-2.3	-1.1	-2.5	-3.1	-1.2	-2.0
Φόροι επί των προϊόντων	7.5	-3.4	1.0	6.2	5.4	11.3	3.5
Επιδότησεις επί των προϊόντων	9.1	7.4	10.7	11.8	13.2	14.3	12.6
<b>ΠΡΟΣΕΓΓΙΣΗ ΔΑΠΑΝΗΣ</b>							
Τελική καταναλωτική δαπάνη	1.2	-2.3	0.4	-1.7	-1.7	2.6	0.2
Νοικοκυριών και ΜΚΙΕΝ <sup>(2)</sup>	2.0	-3.5	-0.7	-2.0	-2.0	3.2	0.7
Γενικής Κυβέρνησης	-1.4	2.3	4.1	-0.7	-0.9	0.3	-1.5
Ακαθάριστος σχηματισμός κεφαλαίου	-23.3	-42.0	-2.8	8.0	41.3	4.4	-16.2
Ακαθάριστος σχηματισμός πάγιου κεφαλαίου	-9.5	-5.1	5.2	-10.7	12.9	16.5	2.8
Εγχώρια ζήτηση <sup>(3)</sup>	-1.5	-4.9	-0.1	-0.4	2.0	2.4	-2.3
Εξαγωγές αγαθών και υπηρεσιών	12.2	-5.8	-4.6	-13.3	-10.5	8.8	5.5
Εισαγωγές αγαθών και υπηρεσιών	4.6	-14.4	-3.2	-8.2	-1.9	14.2	-0.4
<b>ΑΚΑΘΑΡΙΣΤΟ ΕΓΧΩΡΙΟ ΠΡΟΪΟΝ σε αγοραίες τιμές</b>	<b>0.8</b>	<b>-2.6</b>	<b>-0.2</b>	<b>-0.8</b>	<b>-1.0</b>	<b>1.2</b>	<b>-0.3</b>

Πηγή: Διεύθυνση Εθνικών Λογαριασμών ΕΛΣΤΑΤ.

(1) Προσωρινά στοιχεία.

(2) Μη Κερδοσκοπικά Ιδρύματα που Εξυπηρετούν Νοικοκυριά.

(3) Συμβολή στον ρυθμό μεταβολής του ΑΕΠ.

ΑΕΠ (ετήσια μεταβολή) και εγχώρια ζήτηση (συμβολή στη μεταβολή % του ΑΕΠ) GDP (y-o-y change) and domestic demand (contribution to GDP change %)

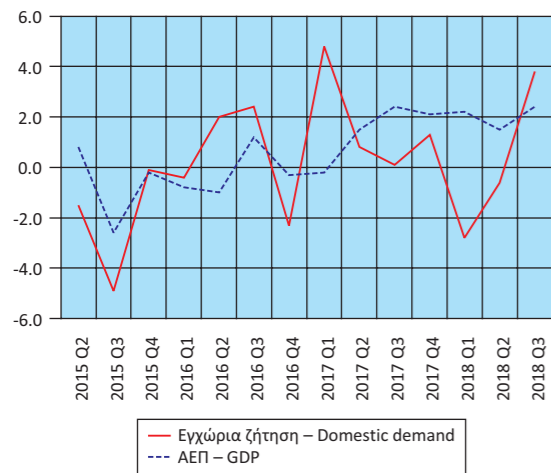

Εγχώρια ζήτηση: Συνιστώσες (ετήσια μεταβολή %) Domestic demand: Components (y-o-y change %)

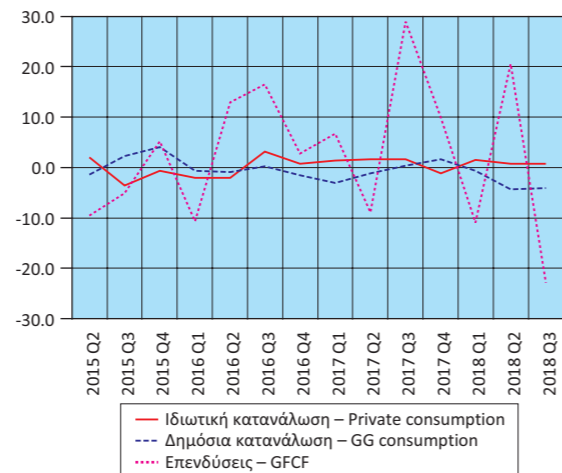

Εισαγωγές - Εξαγωγές αγαθών και υπηρεσιών (ετήσια μεταβολή %) Imports - Exports of goods and services (y-o-y change %)

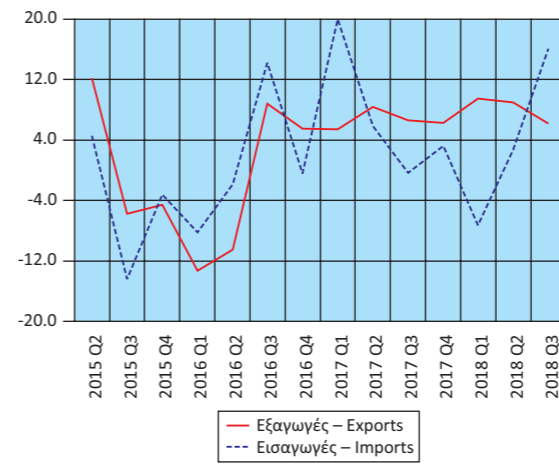

Ακαθάριστη προστιθέμενη αξία (ετήσια μεταβολή %) Gross value added (y-o-y change %)

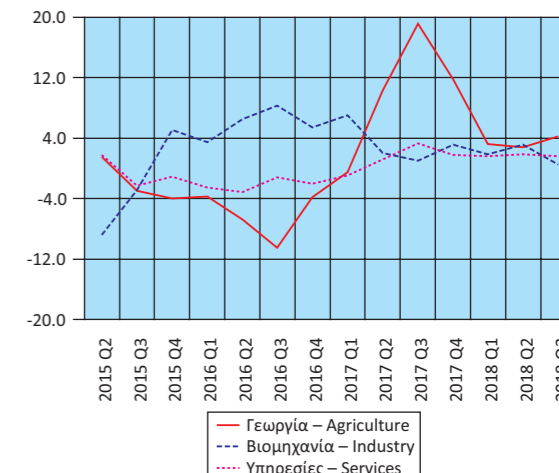

Table 7. GREECE: GROSS DOMESTIC PRODUCT, QUARTERLY DATA, 2015 - 2018<sup>(1)</sup>

Chain-linked volume. Non-seasonally adjusted data

	2017 Q1	2017 Q2	2017 Q3	2017 Q4	2018 Q1	2018 Q2	2018 Q3
(Year-on-year change %)							
<b>PRODUCTION APPROACH</b>							
Gross value added (at basic prices)	0.4	1.7	3.5	2.4	1.8	2.1	1.5
Agriculture, hunting and forestry, fishing	-0.5	10.3	19.1	11.8	3.2	2.8	4.2
Industry, including energy and construction	7.0	2.0	1.0	3.1	1.9	3.1	0.5
Services	-0.9	1.2	3.3	1.8	1.6	1.9	1.6
Taxes on products	-3.6	0.3	-4.8	-0.2	5.6	-2.7	8.0
Subsidies on products	-2.4	-1.2	-0.2	-0.6	2.4	2.2	2.4
<b>EXPENDITURE APPROACH</b>							
Final consumption expenditure	0.4	1.0	1.4	-0.5	1.1	-0.3	-0.2
Households and NPISH <sup>(2)</sup>	1.4	1.6	1.6	-1.1	1.5	0.8	0.8
General Government	-3.0	-1.1	0.4	1.7	-0.6	-4.3	-4.1
Gross capital formation	24.7	-1.0	-15.8	13.1	-18.0	-2.3	106.0
Gross fixed capital formation	6.7	-8.9	29.0	9.9	-10.9	20.6	-22.8
Domestic demand <sup>(3)</sup>	4.8	0.8	0.1	1.3	-2.8	-0.6	3.8
Exports of goods and services	5.4	8.4	6.6	6.3	9.5	9.0	6.2
Imports of goods and services	20.0	5.8	-0.3	3.2	-7.3	2.7	16.1
<b>GROSS DOMESTIC PRODUCT at market prices</b>	<b>-0.2</b>	<b>1.5</b>	<b>2.4</b>	<b>2.1</b>	<b>2.2</b>	<b>1.5</b>	<b>2.4</b>

Source: National Accounts Division ELSTAT.

(1) Provisional data.

(2) Non-Profit Institutions Serving Households.

(3) Contribution to GDP growth rate.

Πίνακας 8. ΕΛΛΑΣ: ΑΠΟΤΑΜΙΕΥΣΗ - ΕΠΕΝΔΥΣΕΙΣ, 2012 - 2017<sup>(1)</sup>

Table 8. GREECE: SAVINGS - INVESTMENT, 2012 - 2017<sup>(1)</sup>

Σε εκατομμύρια €. Σε τρέχουσες τιμές	In million €. At current prices						
	2012	2013	2014	2015	2016	2017	
ΑΕΠ	191,204	180,654	178,656	177,258	176,488	180,218	GDP
Ρυθμός αποταμίευσης (Ακαθάριστη αποταμίευση / Ακαθάριστο διαθέσιμο εισόδημα)	0.09	0.09	0.10	0.10	0.10	0.11	Savings ratio (Gross savings / Gross disposable income)
Ακαθάριστη αποταμίευση / Επενδύσεις <sup>(2)</sup>	0.68	0.77	0.85	0.86	0.85	0.89	Gross savings / Investment <sup>(2)</sup>
<b>Ισοζύγιο αποταμίευσης - επένδυσης</b>							<b>Savings - investment balance</b>
Επενδύσεις	24,140	21,963	20,624	20,490	21,284	23,243	Investment
Ιδιωτικός τομέας (Ip)	19,353	15,772	14,090	13,612	15,176	15,135	Private sector (Ip)
Γενική Κυβέρνηση (Ig)	4,787	6,191	6,534	6,878	6,108	8,108	General Government (Ig)
Ακαθάριστη αποταμίευση	16,385	16,979	17,568	17,636	18,188	20,604	Gross savings
Ιδιωτικός τομέας (Sp)	25,028	17,504	19,831	18,099	13,390	15,123	Private sector (Sp)
Γενική Κυβέρνηση (Sg)	-8,643	-525	-2,263	-463	4,798	5,481	General Government (Sg)
Χρήση εξωτερικής αποταμίευσης (Sp-Ip)+(Sg-Ig) <sup>(3)</sup>	-7,755	-4,984	-3,056	-2,854	-3,096	-2,639	Use of foreign savings (Sp-Ip)+(Sg-Ig) <sup>(3)</sup>
Ιδιωτικός τομέας (Sp-Ip)	5,675	1,732	5,740	4,487	-1,786	-12	Private sector (Sp-Ip)
Γενική Κυβέρνηση (Sg-Ig) <sup>(4)</sup>	-13,430	-6,716	-8,797	-7,341	-1,310	-2,627	General Government (Sg-Ig) <sup>(4)</sup>
	(% του ΑΕΠ)						(% of GDP)
ΑΕΠ	100.0	100.0	100.0	100.0	100.0	100.0	GDP
Επενδύσεις	12.6	12.2	11.5	11.6	12.1	12.9	Investment
Ιδιωτικός τομέας (Ip)	10.1	8.7	7.9	7.7	8.6	8.4	Private sector (Ip)
Γενική Κυβέρνηση (Ig)	2.5	3.4	3.7	3.9	3.5	4.5	General Government (Ig)
Ακαθάριστη αποταμίευση	8.6	9.4	9.8	9.9	10.3	11.4	Gross savings
Ιδιωτικός τομέας (Sp)	13.1	9.7	11.1	10.2	7.6	8.4	Private sector (Sp)
Γενική Κυβέρνηση (Sg)	-4.5	-0.3	-1.3	-0.3	2.7	3.0	General Government (Sg)
Χρήση εξωτερικής αποταμίευσης (Sp-Ip)+(Sg-Ig) <sup>(3)</sup>	-4.1	-2.8	-1.7	-1.6	-1.8	-1.5	Use of foreign savings (Sp-Ip)+(Sg-Ig) <sup>(3)</sup>
Ιδιωτικός τομέας (Sp-Ip)	3.0	1.0	3.2	2.5	-1.0	0.0	Private sector (Sp-Ip)
Γενική Κυβέρνηση (Sg-Ig) <sup>(4)</sup>	-7.0	-3.7	-4.9	-4.1	-0.7	-1.5	General Government (Sg-Ig) <sup>(4)</sup>

Πηγή: Διεύθυνση Εθνικών Λογαριασμών ΕΛΣΤΑΤ.

(1) 2012 - 2017: Προσωρινά στοιχεία.

(2) Επενδύσεις: Ακαθάριστος σχηματισμός παγίου κεφαλαίου.

(3) = - [Ισοζύγιο τρεχουσών συναλλαγών της Αλλοδαπής]. Εθνολογιστική έννοια παρόμοια με το ισοζύγιο τρεχουσών συναλλαγών του Ισοζυγίου Πληρωμών.

(4) = Ισοζύγιο Γενικής Κυβέρνησης μείον καθαρές κεφαλαιακές μεταβιβάσεις (εισπραττόμενες μείον πληρωνόμενες) συν καθαρές αγορές μη χρηματοπιστωτικών μη παραχθέντων περιουσιακών στοιχείων.

Source: National Accounts Division ELSTAT.

(1) 2012 - 2017: Provisional data.

(2) Investments: Gross fixed capital formation.

(3) = - [Current external balance of the Rest of the World]. National accounts concept similar to the current account balance of the BoP.

(4) = General Government overall balance minus net capital transfers (receivable minus payable) plus acquisitions less disposals of non-financial non-produced assets.

Ρυθμός αποταμίευσης  
Savings ratio

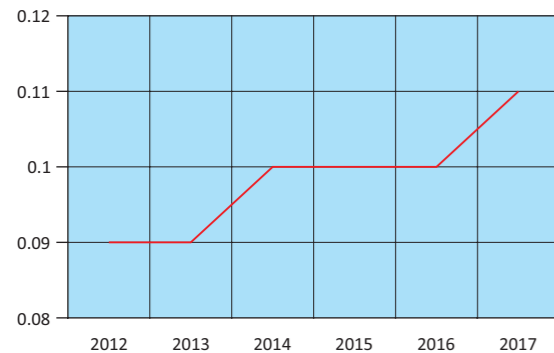

Χρήση εξωτερικής αποταμίευσης ως ποσοστό (%) του ΑΕΠ  
Use of foreign savings as percentage of GDP

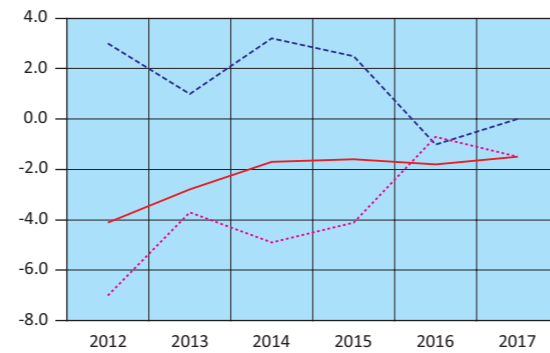

— Χρήση εξωτερικής αποταμίευσης – Use of foreign savings  
 - - - Ιδιωτικός τομέας – Private sector  
 - - - Γενική Κυβέρνηση – General government

Πίνακας 9. ΕΛΛΑΣ: ΕΘΝΙΚΟΙ ΛΟΓΑΡΙΑΣΜΟΙ - ΜΙΣΘΟΙ, ΠΑΡΑΓΩΓΙΚΟΤΗΤΑ ΚΑΙ ΚΟΣΤΟΣ ΕΡΓΑΣΙΑΣ, 2012 - 2017<sup>(1)</sup>

Table 9. GREECE: NATIONAL ACCOUNTS - WAGES, PRODUCTIVITY AND LABOUR COST, 2012 - 2017<sup>(1)</sup>

Ετήσια μεταβολή (%)	Year-on-year change (%)						
	2012	2013	2014	2015	2016	2017	
Αμοιβές εξαρτημένης εργασίας ανά μισθωτό <sup>(2)</sup>	-3.0	-7.5	-2.0	-2.4	-0.9	0.5	Compensation per employee <sup>(2)</sup>
Παραγωγικότητα εργασίας	-0.8	-2.6	-2.4	-1.5	-2.1	0.7	Labour productivity
Μοναδιαίο κόστος εργασίας <sup>(3)</sup>	-2.0	-6.9	-1.8	-1.3	-0.3	0.6	Unit labour cost <sup>(3)</sup>
Αποπληθωριστής ΑΕΠ	-0.4	-2.4	-1.8	-0.3	-0.2	0.6	GDP deflator

Πηγή: Διεύθυνση Εθνικών Λογαριασμών ΕΛΣΤΑΤ.

(1) 2012 - 2017: Προσωρινά στοιχεία.

(2) Περιλαμβάνονται όλοι οι κλάδοι οικονομικής δραστηριότητας.

(3) Το μοναδιαίο κόστος εργασίας (ULC) μετρά το μέσο κόστος εργασίας ανά μονάδα προϊόντος και υπολογίζεται ως ποσοστό της αμοιβής της εργασίας επί του πραγματικού ΑΕΠ.

Source: National Accounts Division ELSTAT.

(1) 2012 - 2017: Provisional data.

(2) All branches of economic activity are included.

(3) Unit labour cost (ULC) measures the average cost of labour per unit of output and is calculated as the ratio of labour compensation to real GDP.

Πίνακας 10. ΕΛΛΑΣ: ΕΘΝΙΚΟΙ ΛΟΓΑΡΙΑΣΜΟΙ - ΜΙΣΘΟΙ, ΠΑΡΑΓΩΓΙΚΟΤΗΤΑ ΚΑΙ ΚΟΣΤΟΣ ΕΡΓΑΣΙΑΣ, ΤΡΙΜΗΝΙΑΙΑ ΣΤΟΙΧΕΙΑ, 2016 - 2018<sup>(1)</sup>

Table 10. GREECE: NATIONAL ACCOUNTS - WAGES, PRODUCTIVITY AND LABOUR COST, QUARTERLY DATA, 2016 - 2018<sup>(1)</sup>

Μη εποχικά διορθωμένα στοιχεία	Non-seasonally adjusted data								
	2016 Q4	2017 Q1	2017 Q2	2017 Q3	2017 Q4	2018 Q1	2018 Q2	2018 Q3	
(Ετήσια μεταβολή %)									(Year-on-year change %)
Αμοιβές εξαρτημένης εργασίας ανά μισθωτό <sup>(2)</sup>	-2.4	1.2	0.7	-0.6	0.9	1.5	2.0	2.0	Compensation per employee <sup>(2)</sup>
Παραγωγικότητα εργασίας	-1.0	1.1	0.1	1.3	0.2	-0.1	0.7	1.0	Labour productivity
Μοναδιαίο κόστος εργασίας <sup>(3)</sup>	-2.9	2.0	0.9	-1.2	0.7	0.8	2.2	1.0	Unit labour cost <sup>(3)</sup>
Αποπληθωριστής ΑΕΠ	-1.0	1.6	0.1	0.7	0.0	0.5	0.6	0.8	GDP deflator

Πηγή: Διεύθυνση Εθνικών Λογαριασμών ΕΛΣΤΑΤ.

(1) Προσωρινά στοιχεία.

(2) Περιλαμβάνονται όλοι οι κλάδοι οικονομικής δραστηριότητας.

(3) Το μοναδιαίο κόστος εργασίας (ULC) μετρά το μέσο κόστος εργασίας ανά μονάδα προϊόντος και υπολογίζεται ως ποσοστό της αμοιβής της εργασίας επί του πραγματικού ΑΕΠ.

Source: National Accounts Division ELSTAT.

(1) Provisional data.

(2) All branches of economic activity are included.

(3) Unit labour cost (ULC) measures the average cost of labour per unit of output and is calculated as the ratio of labour compensation to real GDP.

Εθνικοί Λογαριασμοί: Μισθοί, παραγωγικότητα και κόστος εργασίας (ετήσια μεταβολή %)  
National Accounts: Wages, productivity and labour cost (y-o-y change %)

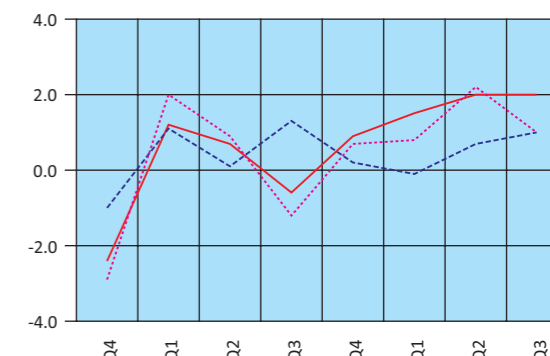
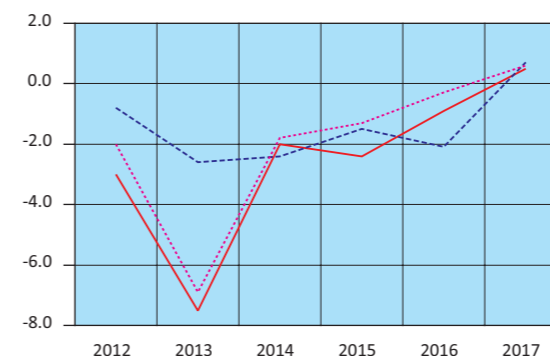

— Αμοιβές εξαρτημένης εργασίας ανά μισθωτό – Compensation per employee  
 - - - Παραγωγικότητα εργασίας – Labour productivity  
 - - - Μοναδιαίο κόστος εργασίας – Unit labour cost

Πίνακας 11. ΕΛΛΑΣ: ΚΥΡΙΑ ΜΕΓΕΘΗ ΓΕΝΙΚΗΣ ΚΥΒΕΡΝΗΣΗΣ, 2008 - 2017<sup>(1)</sup>

Σε εκατομμύρια €

	2008	2009	2010	2011	2012 <sup>(4)</sup>
Έσοδα	98,416	92,488	93,307	90,693	89,608
Φόροι στην παραγωγή και στις εισαγωγές, εισπραττόμενοι	30,413	27,826	28,454	27,971	26,530
Φόροι στο εισόδημα, εισπραττόμενοι	19,640	20,292	18,682	19,102	20,680
Κοινωνικές εισφορές, εισπραττόμενες	30,641	29,344	29,700	27,272	26,621
Λοιπά τρέχοντα έσοδα	12,441	11,788	11,755	11,594	10,930
Κεφαλαιακές μεταβιβάσεις, εισπραττόμενες	5,281	3,238	4,716	4,754	4,847
Συνολικές δαπάνες	123,041	128,454	118,616	111,973	106,559
Πρωτογενείς δαπάνες	111,388	116,482	105,377	96,897	96,813
Αμοιβές εξαρτημένης εργασίας, πληρωνόμενες	28,046	31,060	28,066	26,102	24,512
Κοινωνικές παροχές	45,718	48,928	47,328	47,489	44,347
Προϊόντα και υπηρεσίες	15,079	15,931	13,862	10,199	9,802
Επιδότησεις, πληρωνόμενες	99	234	343	1,330	1,511
Λοιπές τρέχουσες μεταβιβάσεις, πληρωνόμενες	4,899	4,701	4,395	3,354	3,216
Κεφαλαιακές μεταβιβάσεις, πληρωνόμενες	17,547	15,628	11,383	8,423	13,425
Τόκοι, πληρωνόμενοι	11,653	11,972	13,239	15,076	9,746
Πρωτογενές ισοζύγιο (χωρίς τόκους) <sup>(2)</sup>	-12,972	-23,994	-12,070	-6,204	-7,205
Ισοζύγιο Γενικής Κυβέρνησης	-24,625	-35,966	-25,309	-21,280	-16,951
Χρέος Γενικής Κυβέρνησης, κατά Μάαστριχτ <sup>(3)</sup>	264,775	301,062	330,570	356,235	305,085
Στοιχείο προς υπόμνηση: Υποστήριξη των χρηματοπιστωτικών ιδρυμάτων <sup>(5)(6)</sup> (όταν οι δαπάνες υπερβαίνουν τα έσοδα το πρό- σημο είναι αρνητικό)		373	960	633	-5,347
(% του ΑΕΠ)					
Έσοδα	40.7	38.9	41.3	43.8	46.9
Φόροι στην παραγωγή και στις εισαγωγές, εισπραττόμενοι	12.6	11.7	12.6	13.5	13.9
Φόροι στο εισόδημα, εισπραττόμενοι	8.1	8.5	8.3	9.2	10.8
Κοινωνικές εισφορές, εισπραττόμενες	12.7	12.4	13.1	13.2	13.9
Λοιπά τρέχοντα έσοδα	5.1	5.0	5.2	5.6	5.7
Κεφαλαιακές μεταβιβάσεις, εισπραττόμενες	2.2	1.4	2.1	2.3	2.5
Συνολικές δαπάνες	50.8	54.1	52.5	54.1	55.7
Πρωτογενείς δαπάνες	46.0	49.0	46.6	46.8	50.6
Αμοιβές εξαρτημένης εργασίας, πληρωνόμενες	11.6	13.1	12.4	12.6	12.8
Κοινωνικές παροχές	18.9	20.6	20.9	22.9	23.2
Προϊόντα και υπηρεσίες	6.2	6.7	6.1	4.9	5.1
Επιδότησεις, πληρωνόμενες	0.0	0.1	0.2	0.6	0.8
Λοιπές τρέχουσες μεταβιβάσεις, πληρωνόμενες	2.0	2.0	1.9	1.6	1.7
Κεφαλαιακές μεταβιβάσεις, πληρωνόμενες	7.3	6.6	5.0	4.1	7.0
Τόκοι, πληρωνόμενοι	4.8	5.0	5.9	7.3	5.1
Πρωτογενές ισοζύγιο (χωρίς τόκους) <sup>(2)</sup>	-5.4	-10.1	-5.3	-3.0	-3.8
Ισοζύγιο Γενικής Κυβέρνησης	-10.2	-15.1	-11.2	-10.3	-8.9
Χρέος Γενικής Κυβέρνησης, κατά Μάαστριχτ <sup>(3)</sup>	109.4	126.7	146.2	172.1	159.6
Στοιχείο προς υπόμνηση: Υποστήριξη των χρηματοπιστωτικών ιδρυμάτων <sup>(5)(6)</sup> (όταν οι δαπάνες υπερβαίνουν τα έσοδα το πρό- σημο είναι αρνητικό)		0.2	0.4	0.3	-2.8
ΑΕΠ σε αγοραίες τιμές (σε εκατομμύρια €)	241,990	237,534	226,031	207,029	191,204

Πηγή: Διεύθυνση Εθνικών Λογαριασμών ΕΛΣΤΑΤ.

(1) 2008 - 2017: Προσωρινά στοιχεία.

(2) Το πρωτογενές ισοζύγιο Γενικής Κυβέρνησης ορίζεται εδώ ως το ισοζύγιο Γενικής Κυβέρνησης (σύμφωνα με το ΕΣΟΛ 2010) μείον τα έξοδα τόκων των φορέων Γενικής Κυβέρνησης σε άλλους τομείς. Σε αυτήν τη μέτρηση του πρωτογενούς ισοζυγίου περιλαμβάνεται η επίπτωση υποστήριξης των χρηματοπιστωτικών ιδρυμάτων. Η μέτρηση αυτή του πρωτογενούς ισοζυγίου διαφέρει από τον ορισμό του πρωτογενούς ισοζυγίου Γενικής Κυβέρνησης ο οποίος χρησιμοποιείται στο πλαίσιο του Προγράμματος Οικονομικής Προσαρμογής για την Ελλάδα.

(3) Το χρέος όπως ορίζεται από τη Συνθήκη του Μάαστριχτ.

(4) Περιλαμβάνει μείωση του χρέους στο πλαίσιο του προγράμματος ανταλλαγής ομολόγων (PSI).

(5) Για τα έτη 2009, 2010, 2011, 2014, 2016 και 2017, η υποστήριξη των χρηματοπιστωτικών ιδρυμάτων είχε θετική επίπτωση στο ισοζύγιο της Γενικής Κυβέρνησης. Αυτό οφείλεται στο ότι οι δεδουλευμένες αμοιβές που προκύπτουν από τις εγγυήσεις του διατραπεζικού δανεισμού και του συστήματος ομολογιακών δανείων, καθώς και τα έσοδα από τις προνομιούχες μετοχές των τραπεζών, ήταν υψηλότερα από τις δεδουλευμένες δαπάνες. Για τα υπόλοιπα έτη η δαπάνη της υποστήριξης ήταν μεγαλύτερη από τα έσοδα.

(6) Η υποστήριξη των χρηματοπιστωτικών ιδρυμάτων περιλαμβάνει τις συνεχιζόμενες δαπάνες και έσοδα που σχετίζονται με τις παρεμβάσεις από το 2008, επιπρόσθετα, στις νέες δαπάνες και έσοδα που ανέκυψαν τα έτη 2011 - 2017 για την εξυγίανση των τραπεζών και την ανακεφαλαιοποίηση των τεσσάρων συστημικών τραπεζών.

Table 11. GREECE: MAIN AGGREGATES OF GENERAL GOVERNMENT, 2008 - 2017<sup>(1)</sup>

In million €

	2013	2014	2015	2016	2017	
Revenue	88,776	83,310	84,841	87,227	86,668	Revenue
Taxes on production and imports, receivable	25,960	28,086	28,689	30,420	30,752	Taxes on production and imports, receivable
Taxes on income and property, receivable	18,934	17,361	17,095	18,130	18,094	Taxes on income and property, receivable
Social contributions	24,455	24,088	24,422	24,908	25,966	Social contributions
Other	12,047	9,529	9,432	10,680	9,396	Other
Capital transfers, receivable	7,380	4,246	5,203	3,089	2,460	Capital transfers, receivable
Total expenditure	112,541	89,665	94,782	86,295	85,277	Total expenditure
Primary expenditure	105,266	82,695	88,586	80,728	79,658	Primary expenditure
Compensation of employees, payable	22,068	21,865	21,554	21,441	21,522	Compensation of employees, payable
Social benefits	38,695	38,908	39,043	38,944	38,426	Social benefits
Goods and services	8,595	8,817	8,775	9,030	9,006	Goods and services
Subsidies, payable	2,104	1,754	1,739	1,802	1,668	Subsidies, payable
Other current transfers, payable	3,188	3,042	2,809	2,815	2,685	Other current transfers, payable
Capital transfers, payable	30,616	8,309	14,666	6,696	6,351	Capital transfers, payable
Interest payments	7,275	6,970	6,196	5,567	5,619	Interest payments
Primary balance (excluding interest) <sup>(2)</sup>	-16,490	615	-3,745	6,499	7,010	Primary balance (excluding interest) <sup>(2)</sup>
Overall balance	-23,765	-6,355	-9,941	932	1,391	Overall balance
Gross debt (Maastricht) <sup>(3)</sup>	320,498	319,629	311,725	315,011	317,414	Gross debt (Maastricht) <sup>(3)</sup>
Memorandum Item: Support to financial institutions <sup>(5)(6)</sup> (sign is negative when expenditures exceed revenues)	-19,446	136	-4,842	351	51	Memorandum Item: Support to financial institutions <sup>(5)(6)</sup> (sign is negative when expenditures exceed revenues)
(% of GDP)						(% of GDP)
Revenue	49.1	46.6	47.9	49.4	48.1	Revenue
Taxes on production and imports, receivable	14.4	15.7	16.2	17.2	17.1	Taxes on production and imports, receivable
Taxes on income and property, receivable	10.5	9.7	9.6	10.3	10.0	Taxes on income and property, receivable
Social contributions	13.5	13.5	13.8	14.1	14.4	Social contributions
Other	6.7	5.3	5.3	6.1	5.2	Other
Capital transfers, receivable	4.1	2.4	2.9	1.8	1.4	Capital transfers, receivable
Total expenditure	62.3	50.2	53.5	48.9	47.3	Total expenditure
Primary expenditure	58.3	46.3	50.0	45.7	44.2	Primary expenditure
Compensation of employees, payable	12.2	12.2	12.2	12.1	11.9	Compensation of employees, payable
Social benefits	21.4	21.8	22.0	22.1	21.3	Social benefits
Goods and services	4.8	4.9	5.0	5.1	5.0	Goods and services
Subsidies, payable	1.2	1.0	1.0	1.0	0.9	Subsidies, payable
Other current transfers, payable	1.8	1.7	1.6	1.6	1.5	Other current transfers, payable
Capital transfers, payable	16.9	4.7	8.3	3.8	3.5	Capital transfers, payable
Interest payments	4.0	3.9	3.5	3.2	3.1	Interest payments
Primary balance (excluding interest) <sup>(2)</sup>	-9.1	0.3	-2.1	3.7	3.9	Primary balance (excluding interest) <sup>(2)</sup>
Overall balance	-13.2	-3.6	-5.6	0.5	0.8	Overall balance
Gross debt (Maastricht) <sup>(3)</sup>	177.4	178.9	175.9	178.5	176.1	Gross debt (Maastricht) <sup>(3)</sup>
Memorandum Item: Support to financial institutions <sup>(5)(6)</sup> (sign is negative when expenditures exceed revenues)	-10.8	0.1	-2.7	0.2	0.0	Memorandum Item: Support to financial institutions <sup>(5)(6)</sup> (sign is negative when expenditures exceed revenues)
GDP at market prices (in million €)	180,654	178,656	177,258	176,488	180,218	GDP at market prices (in million €)

Source: National Accounts Division ELSTAT.

(1) 2008 - 2017: Provisional data.

(2) General Government primary balance is defined here as General Government balance (according to ESA 2010) minus interest expenditure of General Government entities to other sectors. The effect of support to financial institutions is included in this measure of the primary balance. The measure of the primary balance presented here differs from the definition of primary balance used under the Economic Adjustment Program for Greece.

(3) Debt as defined in the Maastricht Treaty.

(4) Includes debt reduction under the private sector involvement (PSI) initiative.

(5) For the years 2009, 2010, 2011, 2014, 2016 and 2017 the impact of the support to financial institutions has been positive for the General Government balance. This is due to the fees accruing on the inter-bank lending guarantees and the bond loan scheme and the revenues from bank preference shares, being greater than the expenditures accrued. For the remaining years, the expenditures of the support were larger than the related revenues.

(6) The support to the financial institutions includes the on-going revenues and expenditures associated with interventions starting from 2008, in addition to new revenues and expenditures that arose during the years 2011 - 2017 for the banks' resolution and the recapitalisation of the four core banks.



Κύρια μεγέθη Γενικής Κυβέρνησης ως ποσοστό (%) του ΑΕΠ  
Main aggregates of General Government as percentage of GDP

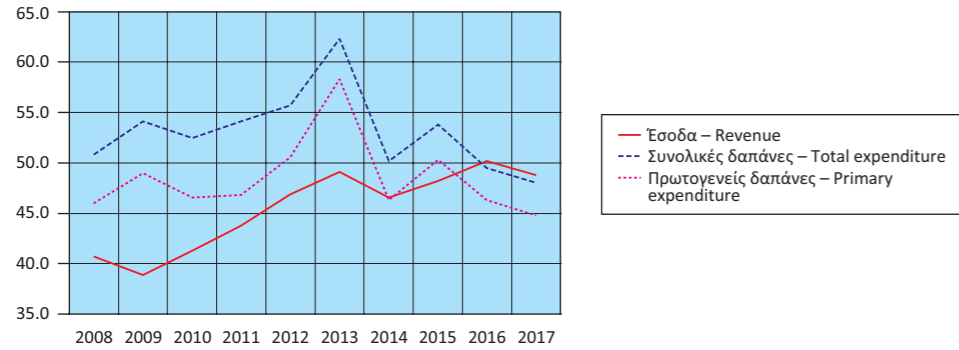

Έσοδα Γενικής Κυβέρνησης ως ποσοστό (%) του ΑΕΠ  
Revenue of General Government as percentage of GDP

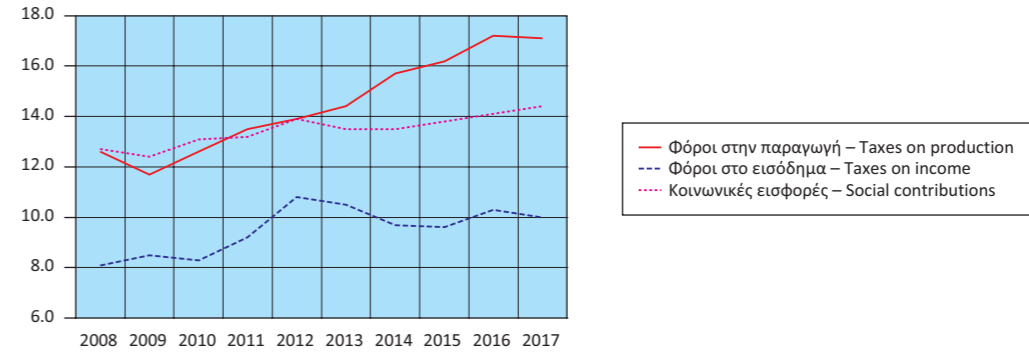

Έσοδα Γενικής Κυβέρνησης (σε δις. €)  
Revenue of General Government (in bil. €)

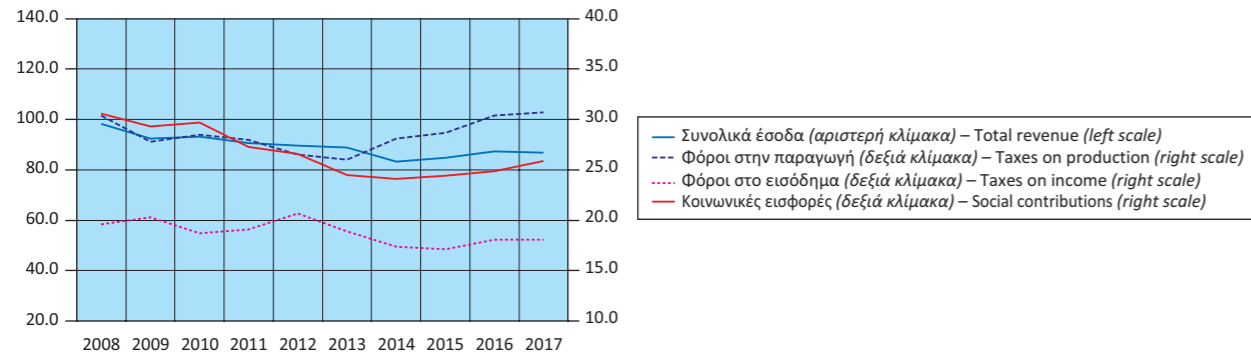

Έξοδα Γενικής Κυβέρνησης ως ποσοστό (%) του ΑΕΠ  
Expenditure of General Government as percentage of GDP

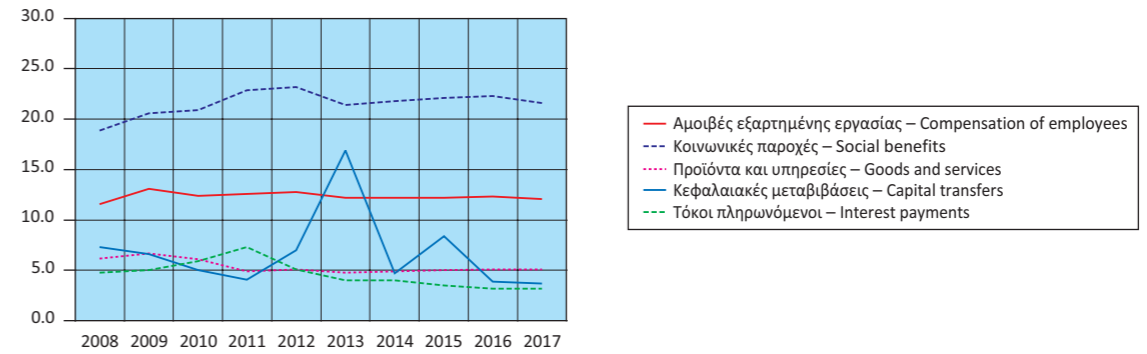

Έξοδα Γενικής Κυβέρνησης (σε δις. €)  
Expenditure of General Government (in bil. €)

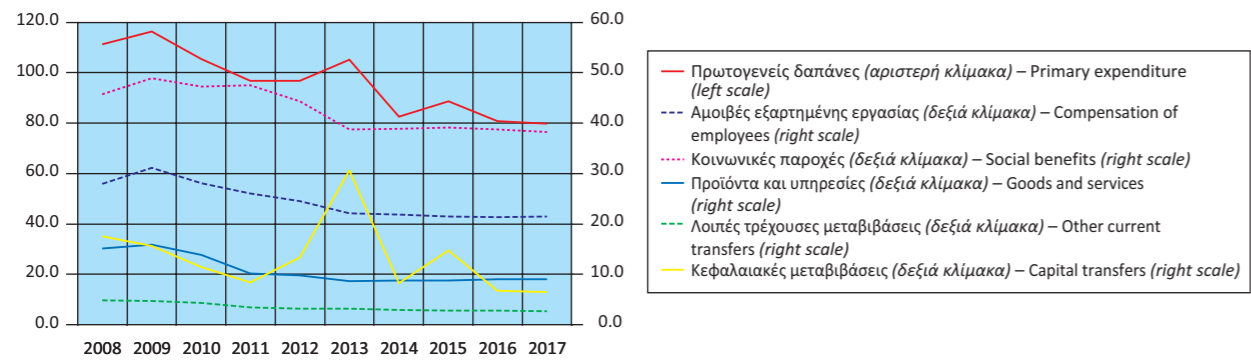

Πρωτογενές ισοζύγιο και ισοζύγιο Γενικής Κυβέρνησης  
ως ποσοστό (%) του ΑΕΠ  
Primary balance and overall balance  
of General Government as percentage of GDP

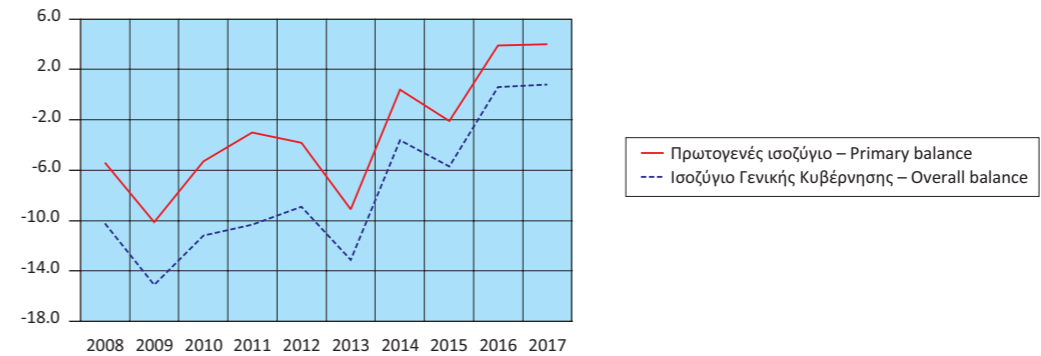

**Πίνακας 12. ΕΛΛΑΣ: ΚΥΡΙΑ ΜΕΓΕΘΗ ΓΕΝΙΚΗΣ ΚΥΒΕΡΝΗΣΗΣ, ΤΡΙΜΗΝΙΑΙΑ ΣΤΟΙΧΕΙΑ, 2015 - 2018<sup>(1)</sup>**

Σε εκατομμύρια €. Μη εποχικά διορθωμένα στοιχεία

	2015 Q4	2016 Q1	2016 Q2	2016 Q3	2016 Q4	2017 Q1
Έσοδα	27,993	17,884	20,332	23,513	25,498	18,088
Φόροι στην παραγωγή και στις εισαγωγές, εισπραττόμενοι	10,144	5,954	7,047	8,132	9,287	5,830
Φόροι στο εισόδημα, εισπραττόμενοι	4,177	3,721	5,148	5,166	4,095	3,384
Κοινωνικές εισφορές, εισπραττόμενες	6,552	6,153	5,981	6,578	6,196	6,536
Λοιπά τρέχοντα έσοδα	3,253	2,429	2,082	2,233	3,936	2,117
Κεφαλαιακές μεταβιβάσεις, εισπραττόμενες	3,867	-373	74	1,404	1,984	221
Συνολικές δαπάνες	31,820	19,860	20,150	20,895	25,390	19,138
Πρωτογενείς δαπάνες	30,305	18,362	18,711	19,638	24,017	17,671
Αμοιβές εξαρτημένης εργασίας, πληρωνόμενες	5,658	5,169	5,363	5,410	5,499	5,195
Κοινωνικές παροχές	10,301	9,331	9,357	9,357	10,899	9,156
Προϊόντα και υπηρεσίες	3,493	1,534	1,959	1,921	3,616	1,395
Επιδότησεις, πληρωνόμενες	503	365	578	493	366	283
Λοιπές τρέχουσες μεταβιβάσεις, πληρωνόμενες	762	834	223	971	787	680
Κεφαλαιακές μεταβιβάσεις, πληρωνόμενες	9,588	1,129	1,231	1,486	2,850	962
Τόκοι, πληρωνόμενοι	1,515	1,498	1,439	1,257	1,373	1,467
Πρωτογενές ισοζύγιο (χωρίς τόκους) <sup>(2)</sup>	-2,312	-478	1,621	3,875	1,481	417
Ισοζύγιο Γενικής Κυβέρνησης	-3,827	-1,976	182	2,618	108	-1,050
Χρέος Γενικής Κυβέρνησης, κατά Μάαστριχτ <sup>(3)</sup>	311,725	309,100	315,273	311,216	315,011	310,661
Στοιχείο προς υπόμνηση: Υποστήριξη των χρηματοπιστωτικών ιδρυμάτων <sup>(4)</sup> (όταν οι δαπάνες υπερβαίνουν τα έσοδα το πρόσημο είναι αρνητικό)	-5,047	49	6	-14	310	-27
	<i>(% των εσόδων)</i>					
Φόροι στην παραγωγή και στις εισαγωγές, εισπραττόμενοι	36.2	33.3	34.7	34.6	36.4	32.2
Φόροι στο εισόδημα, εισπραττόμενοι	14.9	20.8	25.3	22.0	16.1	18.7
Κοινωνικές εισφορές, εισπραττόμενες	23.4	34.4	29.4	28.0	24.3	36.1
Λοιπά τρέχοντα έσοδα	11.6	13.6	10.2	9.5	15.4	11.7
Κεφαλαιακές μεταβιβάσεις, εισπραττόμενες	13.8	-2.1	0.4	6.0	7.8	1.2
	<i>(% των συνολικών δαπανών)</i>					
Πρωτογενείς δαπάνες	95.2	92.5	92.9	94.0	94.6	92.3
Αμοιβές εξαρτημένης εργασίας, πληρωνόμενες	17.8	26.0	26.6	25.9	21.7	27.1
Κοινωνικές παροχές	32.4	47.0	46.4	44.8	42.9	47.8
Προϊόντα και υπηρεσίες	11.0	7.7	9.7	9.2	14.2	7.3
Επιδότησεις, πληρωνόμενες	1.6	1.8	2.9	2.4	1.4	1.5
Λοιπές τρέχουσες μεταβιβάσεις, πληρωνόμενες	2.4	4.2	1.1	4.6	3.1	3.6
Κεφαλαιακές μεταβιβάσεις, πληρωνόμενες	30.1	5.7	6.1	7.1	11.2	5.0
Τόκοι, πληρωνόμενοι	4.8	7.5	7.1	6.0	5.4	7.7
	<i>(Ετήσια μεταβολή %)</i>					
Έσοδα	14.5	4.9	2.8	17.4	-8.9	1.1
Φόροι στην παραγωγή και στις εισαγωγές, εισπραττόμενοι	5.9	7.2	13.1	20.3	-8.4	-2.1
Φόροι στο εισόδημα, εισπραττόμενοι	2.5	15.2	-2.9	17.9	-2.0	-9.1
Κοινωνικές εισφορές, εισπραττόμενες	8.4	6.3	6.0	2.2	-5.4	6.2
Λοιπά τρέχοντα έσοδα	27.9	23.7	3.5	1.4	21.0	-12.8
Κεφαλαιακές μεταβιβάσεις, εισπραττόμενες	74.6	-172.3	-87.3	489.9	-48.7	-159.2
Συνολικές δαπάνες	24.1	-4.5	-5.3	0.0	-20.2	-3.6
Πρωτογενείς δαπάνες	26.0	-4.0	-5.1	1.1	-20.7	-3.8
Αμοιβές εξαρτημένης εργασίας, πληρωνόμενες	-5.0	-1.4	0.6	1.6	-2.8	0.5
Κοινωνικές παροχές	3.1	-0.2	-2.6	-4.4	5.8	-1.9
Προϊόντα και υπηρεσίες	18.3	0.5	5.4	1.3	3.5	-9.1
Επιδότησεις, πληρωνόμενες	25.1	29.4	22.7	2.1	-27.2	-22.5
Λοιπές τρέχουσες μεταβιβάσεις, πληρωνόμενες	13.7	-15.8	-62.8	112.9	3.3	-18.5
Κεφαλαιακές μεταβιβάσεις, πληρωνόμενες	135.1	-35.3	-33.5	0.2	-70.3	-14.8
Τόκοι, πληρωνόμενοι	-4.6	-9.8	-7.8	-14.0	-9.4	-2.1
Πρωτογενές ισοζύγιο (χωρίς τόκους) <sup>(2)</sup>	-672.3	-77.0	3,017.3	553.5	-164.1	-187.2
Ισοζύγιο Γενικής Κυβέρνησης	223.2	-47.1	-112.1	-401.6	-102.8	-46.9

Πηγή: Διεύθυνση Εθνικών Λογαριασμών ΕΛΣΤΑΤ.

- (1) Προσωρινά στοιχεία.  
(2) Το πρωτογενές ισοζύγιο Γενικής Κυβέρνησης ορίζεται εδώ ως το ισοζύγιο Γενικής Κυβέρνησης (σύμφωνα με το ΕΣΟΛ 2010) μείον τα έσοδα τόκων των φορέων Γενικής Κυβέρνησης σε άλλους τομείς. Σε αυτήν τη μέτρηση του πρωτογενούς ισοζυγίου περιλαμβάνεται η επίπτωση υποστήριξης των χρηματοπιστωτικών ιδρυμάτων. Η μέτρηση αυτή του πρωτογενούς ισοζυγίου διαφέρει από τον ορισμό του πρωτογενούς ισοζυγίου Γενικής Κυβέρνησης, ο οποίος χρησιμοποιείται στο πλαίσιο του Προγράμματος Οικονομικής Προσαρμογής για την Ελλάδα.  
(3) Το χρέος όπως ορίζεται από τη Συνθήκη του Μάαστριχτ.  
(4) Για τα τέσσερα τρίμηνα του 2014, το πρώτο και τρίτο τρίμηνο του 2015, το πρώτο, δεύτερο και τέταρτο τρίμηνο του 2016 και το τέταρτο τρίμηνο του 2017, η υποστήριξη των χρηματοπιστωτικών ιδρυμάτων είχε θετική επίπτωση στο ισοζύγιο της Γενικής Κυβέρνησης. Αυτό οφείλεται στο ότι οι δεδουλευμένες αμοιβές που προκύπτουν από τις εγγυήσεις του διαπραγματευτικού δανεισμού και του συστήματος ομολογιακών δανείων, καθώς και τα έσοδα από τις προνομιούχες μετοχές των τραπεζών, ήταν υψηλότερα από τις δεδουλευμένες δαπάνες. Για τα υπόλοιπα τρίμηνα η διαπίπηση της υποστήριξης ήταν μεγαλύτερη από τα έσοδα.

**Table 12. GREECE: MAIN AGGREGATES OF GENERAL GOVERNMENT, QUARTERLY DATA, 2015 - 2018<sup>(1)</sup>**

In million €. Non-seasonally adjusted data

	2017 Q2	2017 Q3	2017 Q4	2018 Q1	2018 Q2	2018 Q3	
Revenue	20,420	22,958	25,202	19,048	20,169	23,260	Revenue
Taxes on production and imports, receivable	7,064	8,410	9,448	6,462	6,869	8,707	Taxes on production and imports, receivable
Taxes on income and property, receivable	4,919	5,045	4,746	3,630	4,731	5,491	Taxes on income and property, receivable
Social contributions	6,505	6,527	6,398	6,527	6,499	6,535	Social contributions
Other	1,767	2,255	3,257	2,046	1,937	2,080	Other
Capital transfers, receivable	165	721	1,353	383	133	447	Capital transfers, receivable
Total expenditure	20,267	20,451	25,421	19,464	20,347	20,892	Total expenditure
Primary expenditure	18,844	19,152	23,991	17,968	18,678	19,418	Primary expenditure
Compensation of employees, payable	5,319	5,424	5,584	5,313	5,382	5,458	Compensation of employees, payable
Social benefits	9,318	9,311	10,641	9,270	9,081	9,611	Social benefits
Goods and services	2,007	1,953	3,651	1,375	1,871	1,962	Goods and services
Subsidies, payable	439	525	421	332	416	468	Subsidies, payable
Other current transfers, payable	644	711	650	820	703	775	Other current transfers, payable
Capital transfers, payable	1,117	1,228	3,044	858	1,225	1,144	Capital transfers, payable
Interest payments	1,423	1,299	1,430	1,496	1,669	1,474	Interest payments
Primary balance (excluding interest) <sup>(2)</sup>	1,576	3,806	1,211	1,080	1,491	3,842	Primary balance (excluding interest) <sup>(2)</sup>
Overall balance	153	2,507	-219	-416	-178	2,368	Overall balance
Gross debt (Maastricht) <sup>(3)</sup>	309,091	313,495	317,414	322,568	323,378	334,988	Gross debt (Maastricht) <sup>(3)</sup>
Memorandum Item: Support to financial institutions <sup>(4)</sup> (sign is negative when expenditures exceed revenues)	-27	-29	134	-20	-39	-18	Memorandum Item: Support to financial institutions <sup>(4)</sup> (sign is negative when expenditures exceed revenues)
	<i>(% of revenues)</i>						
Taxes on production and imports, receivable	34.6	36.6	37.5	33.9	34.1	37.4	Taxes on production and imports, receivable
Taxes on income and property, receivable	24.1	22.0	18.8	19.1	23.5	23.6	Taxes on income and property, receivable
Social contributions	31.9	28.4	25.4	34.3	32.2	28.1	Social contributions
Other	8.7	9.8	12.9	10.7	9.6	8.9	Other
Capital transfers, receivable	0.8	3.1	5.4	2.0	0.7	1.9	Capital transfers, receivable
	<i>(% of total expenditure)</i>						
Primary expenditure	93.0	93.6	94.4	92.3	91.8	92.9	Primary expenditure
Compensation of employees, payable	26.2	26.5	22.0	27.3	26.5	26.1	Compensation of employees, payable
Social benefits	46.0	45.5	41.9	47.6	44.6	46.0	Social benefits
Goods and services	9.9	9.5	14.4	7.1	9.2	9.4	Goods and services
Subsidies, payable	2.2	2.6	1.7	1.7	2.0	2.2	Subsidies, payable
Other current transfers, payable	3.2	3.5	2.6	4.2	3.5	3.7	Other current transfers, payable
Capital transfers, payable	5.5	6.0	12.0	4.4	6.0	5.5	Capital transfers, payable
Interest payments	7.0	6.4	5.6	7.7	8.2	7.1	Interest payments
	<i>(Year-on-year change %)</i>						
Revenue	0.4	-2.4	-1.2	5.3	-1.2	1.3	Revenue
Taxes on production and imports, receivable	0.2	3.4	1.7	10.8	-2.8	3.5	Taxes on production and imports, receivable
Taxes on income and property, receivable	-4.4	-2.3	15.9	7.3	-3.8	8.8	Taxes on income and property, receivable
Social contributions	8.8	-0.8	3.3	-0.1	-0.1	0.1	Social contributions
Other	-15.1	1.0	-17.3	-3.4	9.6	-7.8	Other
Capital transfers, receivable	123.0	-48.6	-31.8	73.3	-19.4	-38.0	Capital transfers, receivable
Total expenditure	0.6	-2.1	0.1	1.7	0.4	2.2	Total expenditure
Primary expenditure	0.7	-2.5	-0.1	1.7	-0.9	1.4	Primary expenditure
Compensation of employees, payable	-0.8	0.3	1.5	2.3	1.2	0.6	Compensation of employees, payable
Social benefits	-0.4	-0.5	-2.4	1.2	-2.5	3.2	Social benefits
Goods and services	2.5	1.7	1.0	-1.4	-6.8	0.5	Goods and services
Subsidies, payable	-24.0	6.5	15.0	17.3	-5.2	-10.9	Subsidies, payable
Other current transfers, payable	188.8	-26.8	-17.4	20.6	9.2	9.0	Other current transfers, payable
Capital transfers, payable	-9.3	-17.4	6.8	-10.8	9.7	-6.8	Capital transfers, payable
Interest payments	-1.1	3.3	4.2	2.0	17.3	13.5	Interest payments
Primary balance (excluding interest) <sup>(2)</sup>	-2.8	-1.8	-18.2	159.0	-5.4	0.9	Primary balance (excluding interest) <sup>(2)</sup>
Overall balance	-15.9	-4.2	-302.8	-60.4	-216.3	-5.5	Overall balance

Source: National Accounts Division ELSTAT.

- (1) Provisional data.  
(2) General Government primary balance is defined here as General Government balance (according to ESA 2010) minus interest expenditure of General Government entities to other sectors. The effect of support to financial institutions is included in this measure of the primary balance. The measure of the primary balance presented here differs from the definition of primary balance used under the Economic Adjustment Program for Greece.  
(3) Debt as defined in the Maastricht Treaty.  
(4) For the four quarters of 2014, the first and third quarter of 2015, the first, second and fourth quarter of 2016 and the fourth quarter of 2017, the impact of the support to financial institutions has been positive for the General Government balance. This is due to the fees accruing on the inter-bank lending guarantees and the bond loan scheme and the revenues from bank preference shares, being greater than the expenditures accrued. For the remaining quarters, the expenditures of the support were larger than the related revenues.

Έσοδα Γενικής Κυβέρνησης (σε δις. €)  
Revenue of General Government (in bil. €)

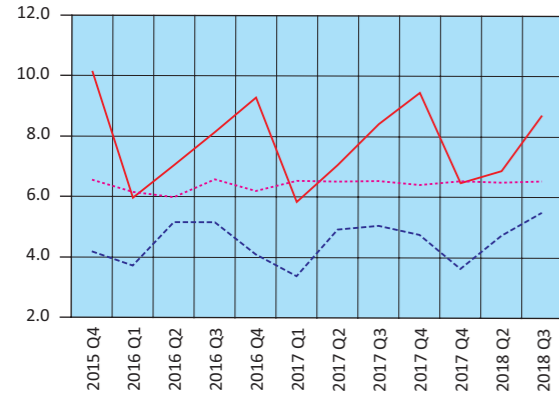

— Φόροι στην παραγωγή και στις εισαγωγές – Taxes on production and imports  
 - - Φόροι στο εισόδημα – Taxes on income  
 ···· Κοινωνικές εισφορές – Social contributions

Έξοδα Γενικής Κυβέρνησης (σε δις. €)  
Expenditure of General Government (in bil. €)

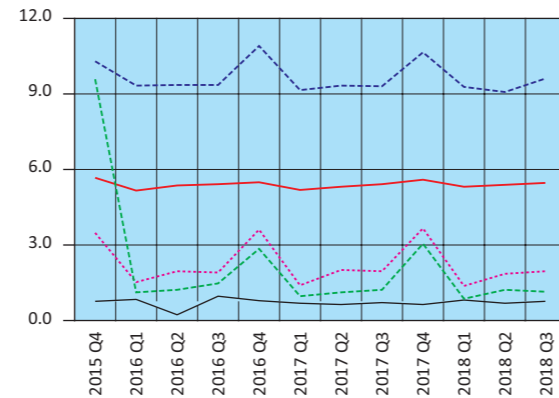

— Αμοιβές εξαρτημένης εργασίας – Compensation of employees  
 - - Κοινωνικές παροχές – Social benefits  
 ···· Προϊόντα και υπηρεσίες – Goods and services  
 — Λοιπές τρέχουσες μεταβιβάσεις – Other current transfers  
 - - Κεφαλαιακές μεταβιβάσεις – Capital transfers

Έσοδα - Πρωτογενείς δαπάνες - Συνολικές δαπάνες (σε δις. €)  
Revenue - Primary expenditure - Total expenditure (in bil. €)

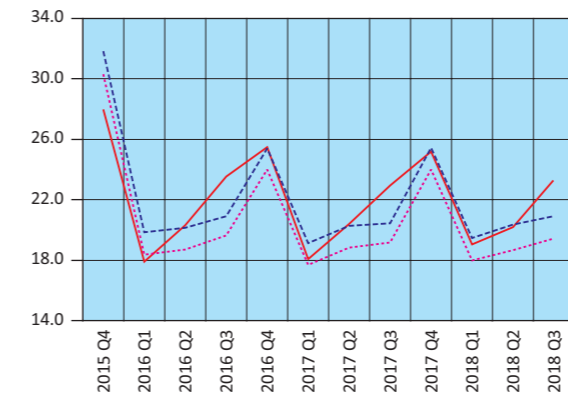

— Έσοδα – Revenue  
 - - Συνολικές δαπάνες – Total expenditure  
 ···· Πρωτογενείς δαπάνες – Primary expenditure

Πρωτογενές ισοζύγιο και ισοζύγιο Γενικής Κυβέρνησης (σε δις. €)  
Primary balance and overall balance of General Government (in bil. €)

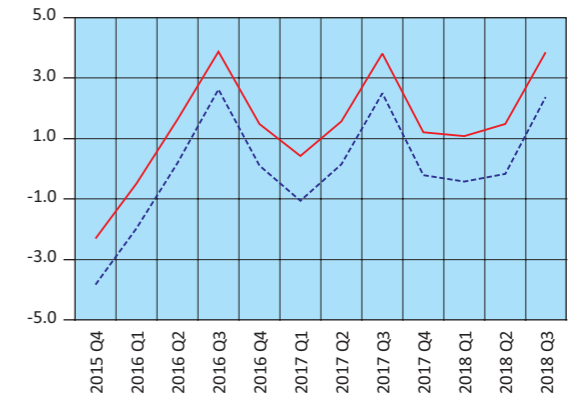

— Πρωτογενές ισοζύγιο – Primary balance  
 - - Ισοζύγιο Γενικής Κυβέρνησης – Overall balance of General Government



**Πίνακας 13. ΕΛΛΑΣ: ΧΡΕΟΣ ΓΕΝΙΚΗΣ ΚΥΒΕΡΝΗΣΗΣ, 2007 - 2018**

Σε εκατομμύρια €

	2007	2008	2009	2010	2011	2012 <sup>(1)</sup>
<b>Ονομαστική αξία υπολοίπου χρέους στο τέλος του έτους</b>	<b>239,915</b>	<b>264,775</b>	<b>301,062</b>	<b>330,570</b>	<b>356,235</b>	<b>305,085</b>
Νόμισμα και καταθέσεις	751	844	1,663	1,203	1,106	1,055
Χρεόγραφα εκτός από μετοχές, χωρίς χρηματοοικονομικά παράγωγα	201,108	225,449	262,773	262,555	251,622	93,432
Βραχυπρόθεσμα (≤1 έτους)	1,625	5,496	10,024	8,273	10,850	15,309
Μακροπρόθεσμα (>1 έτους)	199,483	219,953	252,749	254,282	240,772	78,123
Δάνεια	38,056	38,482	36,626	66,812	103,507	210,598
Βραχυπρόθεσμα	3,842	4,290	3,413	3,169	2,918	2,491
Μακροπρόθεσμα	34,214	34,192	33,213	63,643	100,589	208,107
(% του χρέους)						
Νόμισμα και καταθέσεις	0.3	0.3	0.6	0.4	0.3	0.3
Χρεόγραφα εκτός από μετοχές, χωρίς χρηματοοικονομικά παράγωγα	83.8	85.1	87.3	79.4	70.6	30.6
Βραχυπρόθεσμα	0.7	2.1	3.3	2.5	3.0	5.0
Μακροπρόθεσμα	83.1	83.1	84.0	76.9	67.6	25.6
Δάνεια	15.9	14.5	12.2	20.2	29.1	69.0
Βραχυπρόθεσμα	1.6	1.6	1.1	1.0	0.8	0.8
Μακροπρόθεσμα	14.3	12.9	11.0	19.3	28.2	68.2

Πηγή: Διεύθυνση Εθνικών Λογαριασμών ΕΛΣΤΑΤ.

(1) Περιλαμβάνει μείωση του χρέους στο πλαίσιο της πρωτοβουλίας «Συμμετοχή του ιδιωτικού τομέα» (PSI).

**Table 13. GREECE: GENERAL GOVERNMENT DEBT, 2007 - 2018**

In million €

	2013	2014	2015	2016	2017	2018 Q3	
<b>Nominal value of debt outstanding at the end of the year</b>	<b>320,498</b>	<b>319,629</b>	<b>311,725</b>	<b>315,011</b>	<b>317,414</b>	<b>334,988</b>	
Currency and deposits	1,088	6,374	5,546	5,987	5,950	6,130	
Securities other than shares, excl. financial derivatives	79,194	69,466	61,084	57,163	54,944	54,397	
Short-term (≤1 year)	10,874	12,201	10,934	10,134	14,322	12,727	
Long-term (>1 year)	68,320	57,265	50,150	47,029	40,622	41,670	
Loans	240,216	243,789	245,095	251,861	256,520	274,461	
Short-term	2,164	2,370	1,505	2,198	2,018	685	
Long-term	238,052	241,419	243,590	249,663	254,502	273,776	
(% of debt)							
Currency and deposits	0.3	2.0	1.8	1.9	1.9	1.8	
Securities other than shares, excl. financial derivatives	24.7	21.7	19.6	18.1	17.3	16.2	
Short-term	3.4	3.8	3.5	3.2	4.5	3.8	
Long-term	21.3	17.9	16.1	14.9	12.8	12.4	
Loans	75.0	76.3	78.6	80.0	80.8	81.9	
Short-term	0.7	0.7	0.5	0.7	0.6	0.2	
Long-term	74.3	75.5	78.1	79.3	80.2	81.7	

Source: National Accounts Division ELSTAT.

(1) Includes debt reduction under the private sector involvement (PSI) initiative.

**Δομή χρέους Γενικής Κυβέρνησης (ποσοστό % συνόλου)**  
**Structure of General Government debt (percentage of total)**

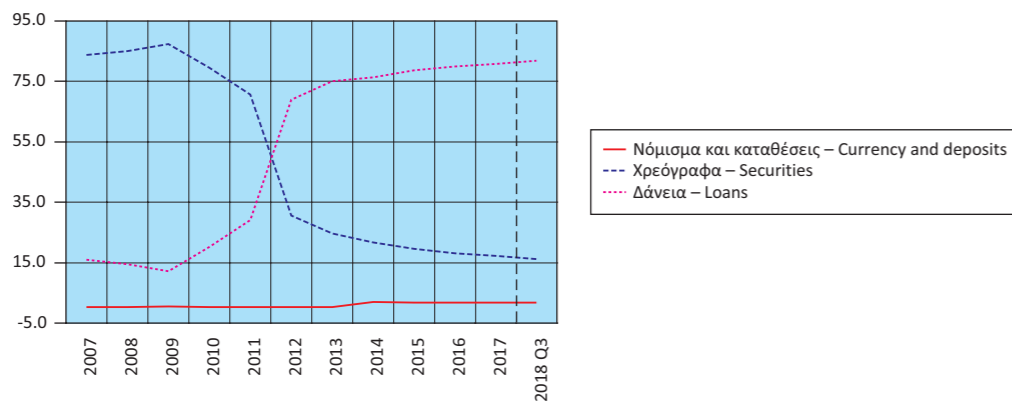

**Διαχρονική εξέλιξη του χρέους ως ποσοστό (%) του ΑΕΠ**  
**Evolution of debt as percentage of GDP**

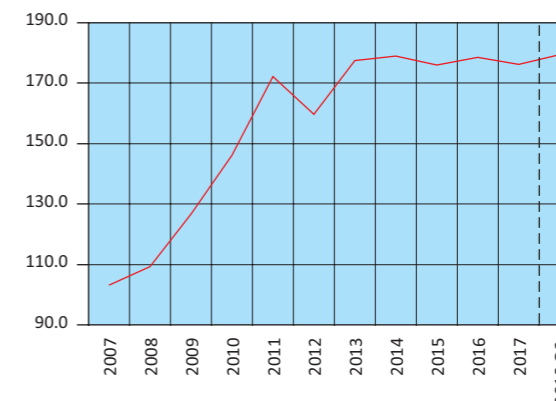

**Πίνακας 14. ΕΛΛΑΣ: ΠΛΗΘΥΣΜΟΣ ΗΛΙΚΙΑΣ 15 ΕΤΩΝ ΚΑΙ ΑΝΩ, ΚΑΤΑ ΚΑΤΑΣΤΑΣΗ ΑΠΑΣΧΟΛΗΣΗΣ, ΤΡΙΜΗΝΙΑΙΑ ΣΤΟΙΧΕΙΑ, 2011 - 2018**

Σε χιλιάδες

Περίοδος αναφοράς	Γενικό σύνολο (1) Grand total	Εργατικό δυναμικό				
		Σύνολο Total	Ποσοστό (%) επί του πληθυσμού Percent of population	Απασχολούμενοι Employed	Ποσοστό (%) επί του εργατικού δυναμικού Percent of labour force	Άνεργοι Unemployed
2011 Δ' Τρίμηνο	9,371.7	4,915.5	52.5	3,886.9	79.1	1,028.6
2012 Α' Τρίμηνο	9,364.7	4,904.1	52.4	3,785.0	77.2	1,119.1
2012 Β' Τρίμηνο	9,351.1	4,892.9	52.3	3,729.9	76.2	1,163.0
2012 Γ' Τρίμηνο	9,338.0	4,886.3	52.3	3,668.0	75.1	1,218.4
2012 Δ' Τρίμηνο	9,325.3	4,877.0	52.3	3,597.0	73.8	1,279.9
2013 Α' Τρίμηνο	9,316.5	4,840.2	52.0	3,504.2	72.4	1,336.0
2013 Β' Τρίμηνο	9,311.7	4,862.9	52.2	3,535.0	72.7	1,327.9
2013 Γ' Τρίμηνο	9,307.1	4,854.0	52.2	3,533.7	72.8	1,320.3
2013 Δ' Τρίμηνο	9,302.7	4,817.1	51.8	3,479.9	72.2	1,337.2
2014 Α' Τρίμηνο	9,295.8	4,826.0	51.9	3,483.7	72.2	1,342.3
2014 Β' Τρίμηνο	9,286.6	4,819.2	51.9	3,539.1	73.4	1,280.1
2014 Γ' Τρίμηνο	9,277.5	4,816.3	51.9	3,586.9	74.5	1,229.4
2014 Δ' Τρίμηνο	9,268.5	4,781.1	51.6	3,535.3	73.9	1,245.9
2015 Α' Τρίμηνο	9,259.1	4,777.0	51.6	3,504.4	73.4	1,272.5
2015 Β' Τρίμηνο	9,250.7	4,805.7	51.9	3,625.5	75.4	1,180.1
2015 Γ' Τρίμηνο	9,242.3	4,831.6	52.3	3,671.1	76.0	1,160.5
2015 Δ' Τρίμηνο	9,234.1	4,816.3	52.2	3,641.7	75.6	1,174.7
2016 Α' Τρίμηνο	9,226.3	4,801.4	52.0	3,606.3	75.1	1,195.1
2016 Β' Τρίμηνο	9,217.2	4,814.7	52.2	3,702.6	76.9	1,112.1
2016 Γ' Τρίμηνο	9,208.3	4,829.3	52.4	3,736.7	77.4	1,092.6
2016 Δ' Τρίμηνο	9,199.4	4,772.6	51.9	3,648.6	76.4	1,124.0
2017 Α' Τρίμηνο	9,190.7	4,774.0	51.9	3,659.3	76.7	1,114.7
2017 Β' Τρίμηνο	9,181.4	4,808.0	52.4	3,791.4	78.9	1,016.6
2017 Γ' Τρίμηνο	9,172.3	4,793.8	52.3	3,823.7	79.8	970.1
2017 Δ' Τρίμηνο	9,163.3	4,743.1	51.8	3,736.3	78.8	1,006.8
2018 Α' Τρίμηνο	9,154.0	4,725.0	51.6	3,723.8	78.8	1,001.2
2018 Β' Τρίμηνο	9,144.7	4,766.4	52.1	3,860.4	81.0	906.0
2018 Γ' Τρίμηνο	9,135.5	4,765.9	52.2	3,894.2	81.7	871.8

Πηγή: Διεύθυνση Στατιστικών Πληθυσμού και Αγοράς Εργασίας ΕΛΣΤΑΤ.

(1) Συνολικός πληθυσμός ατόμων που διαμένουν σε ιδιωτικά νοικοκυριά, ηλικίας 15 ετών και άνω, όπως εκτιμάται με βάση τα αποτελέσματα της Απογραφής Πληθυσμού 2011.

**Table 14. GREECE: POPULATION AGED 15 YEARS AND OVER BY EMPLOYMENT STATUS, QUARTERLY DATA, 2011 - 2018**

In thousands

Reference period	Labour force					Μη οικονομικά ενεργός πληθυσμός Economically non-active population
	Ποσοστό (%) επί του εργατικού δυναμικού Percent of labour force	Μέσο ετήσιο ποσοστό (%) ανεργίας Annual average unemployment rate (%)	Ετήσια μεταβολή (%) εργατικού δυναμικού Year-on-year change (%) of labour force	Ετήσια μεταβολή (%) στο πλήθος απασχολουμένων Year-on-year change (%) in the number of employed	Ετήσια μεταβολή (%) στο πλήθος ανέργων Year-on-year change (%) in the number of unemployed	
2011 4th Quarter	20.9	17.9	-1.7	-9.2	42.7	4,456.2
2012 1st Quarter	22.8		-1.2	-9.1	40.0	4,460.6
2012 2nd Quarter	23.8	24.4	-0.9	-9.6	42.6	4,458.2
2012 3rd Quarter	24.9		-0.8	-9.2	37.9	4,451.7
2012 4th Quarter	26.2		-0.8	-7.5	24.4	4,448.3
2013 1st Quarter	27.6		-1.3	-7.4	19.4	4,476.3
2013 2nd Quarter	27.3	27.5	-0.6	-5.2	14.2	4,448.8
2013 3rd Quarter	27.2		-0.7	-3.7	8.4	4,453.1
2013 4th Quarter	27.8		-1.2	-3.3	4.5	4,485.6
2014 1st Quarter	27.8		-0.3	-0.6	0.5	4,469.8
2014 2nd Quarter	26.6	26.5	-0.9	0.1	-3.6	4,467.4
2014 3rd Quarter	25.5		-0.8	1.5	-6.9	4,461.2
2014 4th Quarter	26.1		-0.7	1.6	-6.8	4,487.4
2015 1st Quarter	26.6		-1.0	0.6	-5.2	4,482.2
2015 2nd Quarter	24.6	24.9	-0.3	2.4	-7.8	4,445.0
2015 3rd Quarter	24.0		0.3	2.3	-5.6	4,410.7
2015 4th Quarter	24.4		0.7	3.0	-5.7	4,417.8
2016 1st Quarter	24.9		0.5	2.9	-6.1	4,424.9
2016 2nd Quarter	23.1	23.5	0.2	2.1	-5.8	4,402.5
2016 3rd Quarter	22.6		0.0	1.8	-5.9	4,379.0
2016 4th Quarter	23.6		-0.9	0.2	-4.3	4,426.9
2017 1st Quarter	23.3		-0.6	1.5	-6.7	4,416.7
2017 2nd Quarter	21.1	21.5	-0.1	2.4	-8.6	4,373.4
2017 3rd Quarter	20.2		-0.7	2.3	-11.2	4,378.5
2017 4th Quarter	21.2		-0.6	2.4	-10.4	4,420.2
2018 1st Quarter	21.2		-1.0	1.8	-10.2	4,429.1
2018 2nd Quarter	19.0		-0.9	1.8	-10.9	4,378.3
2018 3rd Quarter	18.3		-0.6	1.8	-10.1	4,369.5

Source: Population and Labour Market Statistics Division ELSTAT.

(1) Total number of persons residing in private households, aged 15 years and over, according to the results of the 2011 Population Census.

**Εργατικό δυναμικό, απασχολούμενοι, άνεργοι (ετήσια μεταβολή %)**  
**Labour force, employed, unemployed (year-on-year change %)**

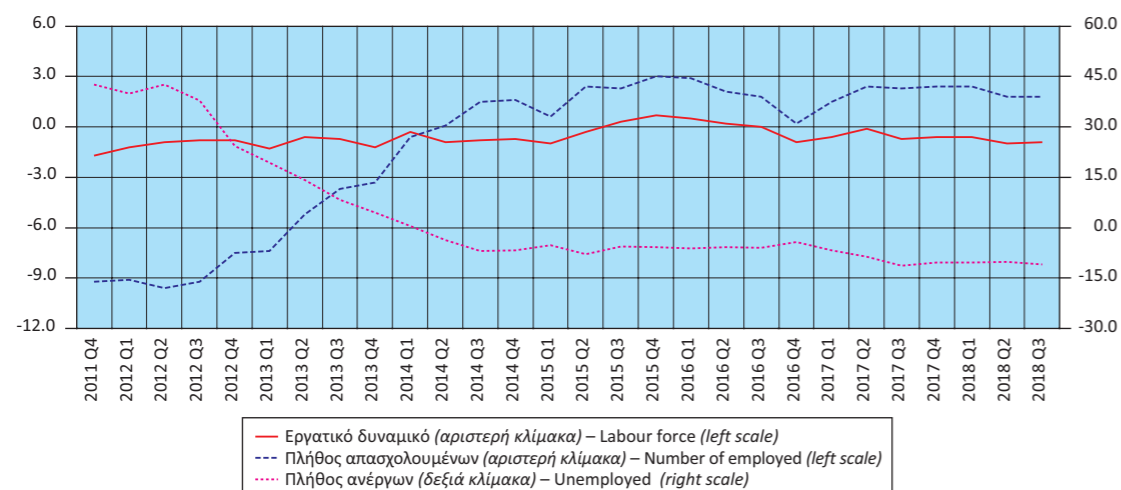

**Πίνακας 15. ΕΛΛΑΣ: ΠΟΣΟΣΤΟ (%) ΑΝΕΡΓΙΑΣ ΓΙΑ ΤΟ ΣΥΝΟΛΟ ΤΟΥ ΠΛΗΘΥΣΜΟΥ, ΓΙΑ ΑΡΡΕΝΕΣ - ΘΗΛΕΙΣ ΚΑΙ ΓΙΑ ΑΤΟΜΑ ΗΛΙΚΙΑΣ 15 - 29 ΕΤΩΝ<sup>(1)</sup>, 2005 - 2017**  
**Table 15. GREECE: UNEMPLOYMENT RATE (%) FOR TOTAL POPULATION, MALES - FEMALES AND FOR PERSONS AGED 15-29 YEARS<sup>(1)</sup>, 2005 - 2017**

Έτος Year	Σύνολο Total	Άρρενες Males	Θήλειες Females	Άτομα ηλικίας 15 - 29 ετών Persons aged 15 - 29 years
2005	10.0	6.2	15.4	19.3
2006	9.0	5.7	13.8	18.1
2007	8.4	5.2	12.9	17.3
2008	7.8	5.1	11.5	16.2
2009	9.6	7.0	13.3	18.8
2010	12.7	10.0	16.3	24.4
2011	17.9	15.1	21.5	34.8
2012	24.4	21.5	28.2	43.7
2013	27.5	24.5	31.3	48.7
2014	26.5	23.6	30.2	45.0
2015	24.9	21.7	28.9	41.3
2016	23.5	19.9	28.1	38.4
2017	21.5	17.8	26.1	35.6

Πηγή: Διεύθυνση Στατιστικών Πληθυσμού και Αγοράς Εργασίας ΕΛΣΤΑΤ.  
 (1) Τα στοιχεία αναφέρονται στους μέσους ετήσιους όρους.

Source: Population and Labour Market Statistics Division ELSTAT.  
 (1) Data refer to the annual average.

**Ποσοστό (%) ανεργίας για το σύνολο του πληθυσμού, για άρρενες - θήλειες και για άτομα ηλικίας 15 - 29 ετών**  
**Unemployment rate (%) for total population, males - females and for persons aged 15 - 29 years**

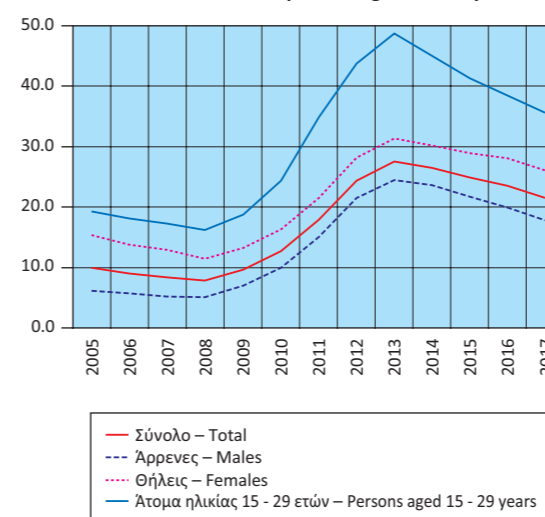

**Ποσοστό (%) απασχολούμενων, κατά κλάδο οικονομικής δραστηριότητας**  
**Percentage of persons employed by branch of economic activity**

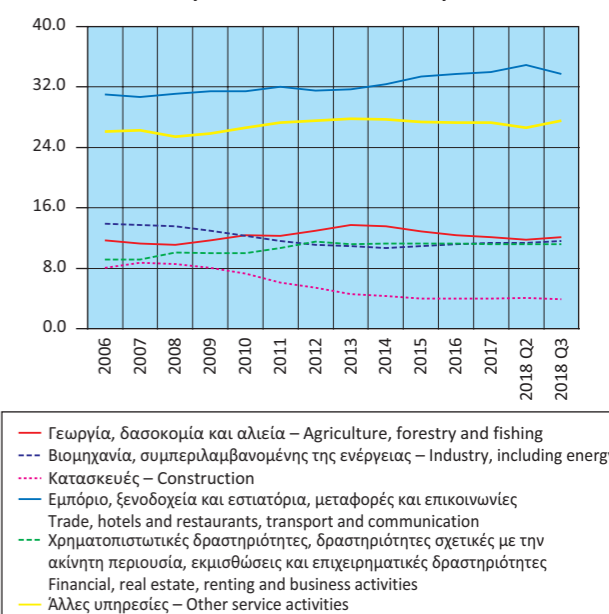

**Πίνακας 16. ΕΛΛΑΣ: ΑΠΑΣΧΟΛΟΥΜΕΝΟΙ 15 ΕΤΩΝ ΚΑΙ ΑΝΩ, ΚΑΤΑ ΚΛΑΔΟ ΟΙΚΟΝΟΜΙΚΗΣ ΔΡΑΣΤΗΡΙΟΤΗΤΑΣ, 2006 - 2018**

	2006	2007	2008 <sup>(1)</sup>	2009	2010	2011	2012
<i>(Απόλυτοι αριθμοί σε χιλιάδες)</i>							
<b>Σύνολο</b>	<b>4,527.5</b>	<b>4,564.0</b>	<b>4,610.5</b>	<b>4,556.0</b>	<b>4,389.8</b>	<b>4,054.3</b>	<b>3,695.0</b>
Γεωργία, δασοκομία και αλιεία	530.8	517.1	513.8	532.9	544.2	500.7	480.5
Βιομηχανία, συμπεριλαμβανομένης της ενέργειας	629.6	626.5	627.1	592.0	540.2	471.4	410.4
Κατασκευές	367.3	397.9	397.3	370.7	319.6	245.8	200.9
Εμπόριο, ξενοδοχεία και εστιατόρια, μεταφορές και επικοινωνίες	1,401.4	1,402.1	1,434.0	1,428.9	1,380.0	1,298.1	1,163.2
Χρηματοπιστωτικές δραστηριότητες, δραστηριότητες σχετικές με την ακίνητη περιουσία, εκμισθώσεις και επιχειρηματικές δραστηριότητες	415.5	420.5	466.1	457.3	438.0	432.4	424.9
Άλλες υπηρεσίες	1,182.9	1,200.0	1,172.2	1,174.3	1,167.8	1,106.0	1,015.1
<i>(Ποσοστιαία αναλογία %)</i>							
<b>Σύνολο</b>	<b>100.0</b>	<b>100.0</b>	<b>100.0</b>	<b>100.0</b>	<b>100.0</b>	<b>100.0</b>	<b>100.0</b>
Γεωργία, δασοκομία και αλιεία	11.7	11.3	11.1	11.7	12.4	12.3	13.0
Βιομηχανία, συμπεριλαμβανομένης της ενέργειας	13.9	13.7	13.6	13.0	12.3	11.6	11.1
Κατασκευές	8.1	8.7	8.6	8.1	7.3	6.1	5.4
Εμπόριο, ξενοδοχεία και εστιατόρια, μεταφορές και επικοινωνίες	31.0	30.7	31.1	31.4	31.4	32.0	31.5
Χρηματοπιστωτικές δραστηριότητες, δραστηριότητες σχετικές με την ακίνητη περιουσία, εκμισθώσεις και επιχειρηματικές δραστηριότητες	9.2	9.2	10.1	10.0	10.0	10.7	11.5
Άλλες υπηρεσίες	26.1	26.3	25.4	25.8	26.6	27.3	27.5

Πηγή: Διεύθυνση Στατιστικών Πληθυσμού και Αγοράς Εργασίας ΕΛΣΤΑΤ.

(1) Από το 2008, τα στοιχεία δεν είναι απολύτως συγκρίσιμα με τα στοιχεία των προηγούμενων ετών, λόγω της εφαρμογής του νέου κώδικα ταξινόμησης των κλάδων οικονομικής δραστηριότητας.

**Table 16. GREECE: EMPLOYED PERSONS AGED 15 YEARS AND OVER BY BRANCH OF ECONOMIC ACTIVITY, 2006 - 2018**

	2006	2007	2008 <sup>(1)</sup>	2009	2010	2011	2012
<i>(Absolute numbers in thousands)</i>							
<b>Σύνολο</b>	<b>3,513.2</b>	<b>3,536.2</b>	<b>3,610.7</b>	<b>3,673.6</b>	<b>3,752.7</b>	<b>3,860.4</b>	<b>3,894.2</b>
Γεωργία, δασοκομία και αλιεία	481.1	479.9	465.7	454.5	453.4	472.5	472.7
Βιομηχανία, συμπεριλαμβανομένης της ενέργειας	384.3	378.1	394.2	412.9	428.9	435.2	437.2
Κατασκευές	162.3	151.6	145.2	147.1	149.3	151.3	150.3
Εμπόριο, ξενοδοχεία και εστιατόρια, μεταφορές και επικοινωνίες	1,114.2	1,146.9	1,206.3	1,238.9	1,275.4	1,321.5	1,369.6
Χρηματοπιστωτικές δραστηριότητες, δραστηριότητες σχετικές με την ακίνητη περιουσία, εκμισθώσεις και επιχειρηματικές δραστηριότητες	394.2	400.2	409.7	415.9	421.3	430.2	432.7
Άλλες υπηρεσίες	977.1	979.6	989.6	1,004.3	1,024.4	1,049.7	1,031.6
<i>(In percent of total)</i>							
<b>Σύνολο</b>	<b>100.0</b>	<b>100.0</b>	<b>100.0</b>	<b>100.0</b>	<b>100.0</b>	<b>100.0</b>	<b>100.0</b>
Γεωργία, δασοκομία και αλιεία	13.7	13.6	12.9	12.4	12.1	12.2	12.1
Βιομηχανία, συμπεριλαμβανομένης της ενέργειας	10.9	10.7	10.9	11.2	11.4	11.3	11.2
Κατασκευές	4.6	4.3	4.0	4.0	4.0	3.9	3.9
Εμπόριο, ξενοδοχεία και εστιατόρια, μεταφορές και επικοινωνίες	31.7	32.4	33.4	33.7	34.0	34.2	35.2
Χρηματοπιστωτικές δραστηριότητες, δραστηριότητες σχετικές με την ακίνητη περιουσία, εκμισθώσεις και επιχειρηματικές δραστηριότητες	11.2	11.3	11.3	11.3	11.2	11.1	11.1
Άλλες υπηρεσίες	27.8	27.7	27.4	27.3	27.3	27.2	26.5

Source: Population and Labour Market Statistics Division ELSTAT.

(1) From 2008 onwards, data are not fully comparable with those of previous years, due to the introduction of a new sectoral classification.

Πίνακας 17. ΕΛΛΑΣ: ΔΕΙΚΤΕΣ ΟΙΚΟΝΟΜΙΚΗΣ ΔΡΑΣΤΗΡΙΟΤΗΤΑΣ, 2016 - 2018

Ετήσια μεταβολή (%)

	2016	2017	2018	2017 Q2	2017 Q3	2017 Q4
Δείκτης Κύκλου Εργασιών στη Βιομηχανία	-5.0	11.8		13.1	4.9	6.9
1. Ενέργεια	-12.7	23.9		31.3	3.4	10.4
2. Ενδιάμεσα αγαθά	-0.2	10.2		10.3	12.3	9.5
3. Κεφαλαιουχικά αγαθά	3.2	1.7		0.0	-0.4	-7.6
4. Διαρκή καταναλωτικά αγαθά	-3.4	8.7		-0.3	8.8	9.3
5. Μη διαρκή καταναλωτικά αγαθά	-1.1	0.7		-0.9	0.1	1.1
Δείκτης Κύκλου Εργασιών στη Βιομηχανία, εσωτ. αγορά	-3.2	5.4		4.3	3.3	-1.1
Δείκτης Κύκλου Εργασιών στη Βιομηχανία, εξωτ. αγορά	-7.4	20.8		26.2	7.3	18.0
Χώρες Ευρωζώνης	-5.8	15.8		18.2	4.9	21.2
Χώρες εκτός Ευρωζώνης	-8.2	23.5		30.8	8.4	16.6
Δείκτης Βιομηχανικής Παραγωγής (όγκος)	2.5	4.5	1.0	2.9	3.5	1.6
1. Ενέργεια	1.4	5.8	0.0	6.9	2.3	-1.3
2. Ενδιάμεσα αγαθά	4.7	6.8	0.7	4.0	7.8	5.4
3. Κεφαλαιουχικά αγαθά	2.9	4.5	1.7	-0.9	0.2	-0.5
4. Διαρκή καταναλωτικά αγαθά	-1.4	2.8	-2.7	2.2	-6.2	7.6
5. Μη διαρκή καταναλωτικά αγαθά	2.3	0.7	3.0	-2.2	2.7	3.4
Δείκτης Παραγωγής στις Κατασκευές	22.9	-14.6		-4.6	-31.7	-21.5
Παραγωγή κτηρίων	18.1	-10.2		-4.1	-16.1	-13.0
Παραγωγή έργων πολιτικού μηχανικού	26.8	-17.9		-5.0	-40.9	-28.3
Οικοδομική Δραστηριότητα						
Αριθμός οικοδομικών αδειών	-5.5	8.6		16.1	-0.1	9.0
Επιφάνεια (m <sup>2</sup> )	-12.8	17.7		26.0	1.3	25.2
Όγκος (m <sup>3</sup> )	-28.9	20.1		29.4	5.2	34.3
Δείκτες Κύκλου Εργασιών στον Τομέα των Μεταφορών						
1. Χερσαίες μεταφορές και μεταφορές μέσω αγωγών	-2.1	9.3		10.5	13.0	11.0
2. Πλωτές μεταφορές	-4.1	-9.4		-10.8	-10.1	-2.2
3. Αεροπορικές μεταφορές	3.9	10.4		16.6	6.7	15.1
4. Αποθήκευση και υποστηρικτικές προς τη μεταφορά δραστηριότητες	7.7	9.6		9.9	8.1	17.1
5. Ταξιδιωτικών πρακτορείων, γραφείων οργανωμένων ταξιδιών, υπηρεσιών κρατήσεων και συναφείς δραστηριότητες	-3.9	8.0		6.5	13.3	5.9
Δείκτης Κύκλου Εργασιών στο Χονδρικό Εμπόριο	-1.6	3.7		2.4	2.9	2.5
Δείκτης Κύκλου Εργασιών στο Λιανικό Εμπόριο <sup>(3)</sup>	-2.1	1.7		2.5	0.5	0.1
Δείκτης Όγκου στο Λιανικό Εμπόριο <sup>(3)</sup>	-0.6	1.1		2.1	0.9	-0.5
Δείκτης Κύκλου Εργασιών στον Τομέα Υπηρεσιών Παροχής Καταλύματος και Εστίασης	0.8	8.2		5.3	14.5	7.0
Δείκτης Κύκλου Εργασιών στον κλάδο Υπηρεσιών Παροχής Καταλύματος	15.4	17.8		16.9	19.7	12.0
Δείκτης Κύκλου Εργασιών στον κλάδο Υπηρεσιών Εστίασης	-12.7	-3.4		-8.9	4.0	3.0
Δείκτες Κύκλου Εργασιών στον Τομέα Ενημέρωσης και Επικοινωνίας						
1. Παραγωγή κινηματογραφικών ταινιών, βίντεο και τηλεοπτικών προγραμμάτων, ηχογραφήσεις και μουσικές εκδόσεις	0.0	-5.9		7.6	2.6	-11.8
2. Δραστηριότητες προγραμματισμού και ραδιοτηλεοπτικών εκπομπών	-13.7	-5.2		-9.1	-1.3	1.3
Δείκτες Κύκλου Εργασιών στον Τομέα Υπηρεσιών	-8.3	-19.5		-11.0	-24.8	-19.8
1. Εκδοτικές δραστηριότητες	0.5	-0.5		0.1	-0.9	-1.8
2. Τηλεπικοινωνίες	8.8	3.1		10.4	1.9	-3.2
3. Πληροφορική						
4. Δραστηριότητες σχετικές με την απασχόληση	17.7	7.0		5.6	9.8	7.9
5. Δραστηριότητες καθαρισμού	-23.0	-3.8		-6.8	1.8	-7.2
Δείκτης Απασχολούμενων Ατόμων στο Λιανικό Εμπόριο	0.7	2.4		3.5	2.2	0.7
Κίνηση Μουσείων και Αρχαιολογικών Χώρων <sup>(4)</sup>	-4.6	17.3		22.6	16.2	15.0
Εισπράξεις Μουσείων και Αρχαιολογικών Χώρων <sup>(4)</sup>	54.1	18.7		22.7	15.8	20.5

Πηγή: ΕΛΣΤΑΤ.

(1) Περιέχει προσωρινά στοιχεία.

(2) Τελευταία διαθέσιμα στοιχεία μηνός ή τριμήνου (όχι αθροιστικά έτους).

(3) Συμπεριλαμβάνονται καύσιμα και λιπαντικά αυτοκινήτων.

(4) Πηγή: Ταμείο Αρχαιολογικών Πόρων και Απαλλοτριώσεων (ΤΑΠ).

Table 17. GREECE: INDICES OF ECONOMIC ACTIVITY, 2016 - 2018

Year-on-year change (%)

	2018 Q1	2018 Q2	2018 Q3	2018 Q4	Τελευταία διαθέσιμη περίοδος (1) (2) Latest available period		
	6.5	12.0	17.3		7.0	Νοέμβρ./Nov. 2018	Turnover Index in Industry
1. Ενέργεια	9.3	23.7	40.0		9.5	Νοέμβρ./Nov. 2018	1. Energy
2. Ενδιάμεσα αγαθά	9.3	7.6	6.9		4.3	Νοέμβρ./Nov. 2018	2. Intermediate goods
3. Κεφαλαιουχικά αγαθά	-1.4	1.7	1.2		9.6	Νοέμβρ./Nov. 2018	3. Capital goods
4. Διαρκή καταναλωτικά αγαθά	8.6	-1.9	-10.2		-14.4	Νοέμβρ./Nov. 2018	4. Consumer durables
5. Μη διαρκή καταναλωτικά αγαθά	0.1	2.6	2.8		7.2	Νοέμβρ./Nov. 2018	5. Consumer non-durables
Δείκτης Κύκλου Εργασιών στη Βιομηχανία, εσωτ. αγορά	6.1	8.7	15.5		3.0	Νοέμβρ./Nov. 2018	Turnover Index in Industry for the domestic market
Δείκτης Κύκλου Εργασιών στη Βιομηχανία, εξωτ. αγορά	7.0	16.0	19.8		11.6	Νοέμβρ./Nov. 2018	Turnover Index in Industry for the non-domestic market
Χώρες Ευρωζώνης	6.5	2.8	13.7		10.1	Νοέμβρ./Nov. 2018	Eurozone countries
Χώρες εκτός Ευρωζώνης	7.2	23.0	22.6		12.4	Νοέμβρ./Nov. 2018	Non-eurozone countries
Δείκτης Βιομηχανικής Παραγωγής (όγκος)	-0.6	1.6	1.6	1.5	1.1	Δεκ./Dec. 2018	Industrial Production Index (volume)
1. Ενέργεια	-3.6	0.1	3.2	0.5	2.6	Δεκ./Dec. 2018	1. Energy
2. Ενδιάμεσα αγαθά	0.7	1.2	0.1	0.7	-0.7	Δεκ./Dec. 2018	2. Intermediate goods
3. Κεφαλαιουχικά αγαθά	-1.2	7.2	3.2	-1.8	-6.8	Δεκ./Dec. 2018	3. Capital goods
4. Διαρκή καταναλωτικά αγαθά	5.6	2.5	-6.6	-11.8	-9.9	Δεκ./Dec. 2018	4. Consumer durables
5. Μη διαρκή καταναλωτικά αγαθά	3.2	3.0	0.7	5.4	2.8	Δεκ./Dec. 2018	5. Consumer non-durables
Δείκτης Παραγωγής στις Κατασκευές	-0.9	-4.9	7.8		7.8	2018 Q3	Production Index in Construction
Παραγωγή κτηρίων	35.8	15.1	12.3		12.3	2018 Q3	Building construction
Παραγωγή έργων πολιτικού μηχανικού	-25.2	-20.8	4.0		4.0	2018 Q3	Civil engineering
Οικοδομική Δραστηριότητα							Building Activity
Αριθμός οικοδομικών αδειών	6.5	8.9	11.5		18.0	Νοέμβρ./Nov. 2018	Number of building permits
Επιφάνεια (m <sup>2</sup> )	11.8	22.5	21.7		52.3	Νοέμβρ./Nov. 2018	Surface (m <sup>2</sup> )
Όγκος (m <sup>3</sup> )	4.2	26.3	20.4		53.8	Νοέμβρ./Nov. 2018	Volume (m <sup>3</sup> )
Δείκτες Κύκλου Εργασιών στον Τομέα των Μεταφορών							Turnover Indices in the Transport Sector
1. Χερσαίες μεταφορές και μεταφορές μέσω αγωγών	5.4	-1.8	0.2		0.2	2018 Q3	1. Land transport and transport via pipelines
2. Πλωτές μεταφορές	0.4	7.3	-11.4		-11.4	2018 Q3	2. Water transport
3. Αεροπορικές μεταφορές	8.9	-4.6	3.8		3.8	2018 Q3	3. Air transport
4. Αποθήκευση και υποστηρικτικές προς τη μεταφορά δραστηριότητες	13.1	11.4	5.8		5.8	2018 Q3	4. Warehousing and support activities for transportation
5. Ταξιδιωτικών πρακτορείων, γραφείων οργανωμένων ταξιδιών, υπηρεσιών κρατήσεων και συναφείς δραστηριότητες	29.0	16.6	28.3		28.3	2018 Q3	5. Travel agency, tour operator reservation service and related activities
Δείκτης Κύκλου Εργασιών στο Χονδρικό Εμπόριο	2.7	6.6	12.3		12.3	2018 Q3	Turnover Indices in Wholesale Trade
Δείκτης Κύκλου Εργασιών στο Λιανικό Εμπόριο <sup>(3)</sup>	0.1	2.9	4.5		4.0	Νοέμβρ./Nov. 2018	Turnover Index in Retail Trade <sup>(3)</sup>
Δείκτης Όγκου στο Λιανικό Εμπόριο <sup>(3)</sup>	0.6	2.4	3.0		3.2	Νοέμβρ./Nov. 2018	Volume Index in Retail Trade <sup>(3)</sup>
Δείκτης Κύκλου Εργασιών στον Τομέα Υπηρεσιών Παροχής Καταλύματος και Εστίασης	9.7	11.0	9.4		9.4	2018 Q3	Turnover Index in Accommodation and Food Services
Δείκτης Κύκλου Εργασιών στον κλάδο Υπηρεσιών Παροχής Καταλύματος	8.9	11.9	6.6		6.6	2018 Q3	Turnover Index in Accommodation
Δείκτης Κύκλου Εργασιών στον κλάδο Υπηρεσιών Εστίασης	10.1	9.7	16.2		16.2	2018 Q3	Turnover Index in Food Service Activities Sector
Δείκτες Κύκλου Εργασιών στον Τομέα Ενημέρωσης και Επικοινωνίας							Turnover Indices in Information and Communication
1. Παραγωγή κινηματογραφικών ταινιών, βίντεο και τηλεοπτικών προγραμμάτων, ηχογραφήσεις και μουσικές εκδόσεις	10.6	0.6	12.8		12.8	2018 Q3	1. Motion picture, video and television programme production, sound recording and music publishing activities
2. Δραστηριότητες προγραμματισμού και ραδιοτηλεοπτικών εκπομπών	4.1	9.9	35.4		35.4	2018 Q3	2. Programming and broadcasting activities
Δείκτες Κύκλου Εργασιών στον Τομέα Υπηρεσιών	-10.3	-19.7	8.1		8.1	2018 Q3	Turnover Indices for Specific Activities of the Services Sector
1. Εκδοτικές δραστηριότητες	-1.9	1.7	4.0		4.0	2018 Q3	1. Publishing activities
2. Τηλεπικοινωνίες	4.9	10.9	8.2		8.2	2018 Q3	2. Telecommunications
3. Πληροφορική						2018 Q3	3. Computer programming, consultancy and related activities
4. Δραστηριότητες σχετικές με την απασχόληση	24.7	22.1	8.0		8.0	2018 Q3	4. Employment activities
5. Δραστηριότητες καθαρισμού	-12.2	0.4	-13.9		-13.9	2018 Q3	5. Cleaning activities
Δείκτης Απασχολούμενων Ατόμων στο Λιανικό Εμπόριο	0.9	1.1	1.8		1.8	2018 Q3	Index of Number of Persons Employed in Retail Trade
Κίνηση Μουσείων και Αρχαιολογικών Χώρων <sup>(4)</sup>	22.2	13.0	10.0		12.7	Οκτ./Oct. 2018	Museums and Archaeological Sites Attendance <sup>(4)</sup>
Εισπράξεις Μουσείων και Αρχαιολογικών Χώρων <sup>(4)</sup>	31.4	16.8	8.2		9.2	Οκτ./Oct. 2018	Receipts of Museums and Archaeological Sites <sup>(4)</sup>

Source: ELSTAT.

(1) Contains provisional data.

(2) Latest available monthly or quarterly data (not cumulative annual data).

(3) Including automotive fuel.

(4) Source: Archaeological Receipts Fund.

**Δείκτης Κύκλου Εργασιών στη Βιομηχανία**  
(ετήσια μεταβολή %)  
**Turnover Index in Industry**  
(y-o-y change %)

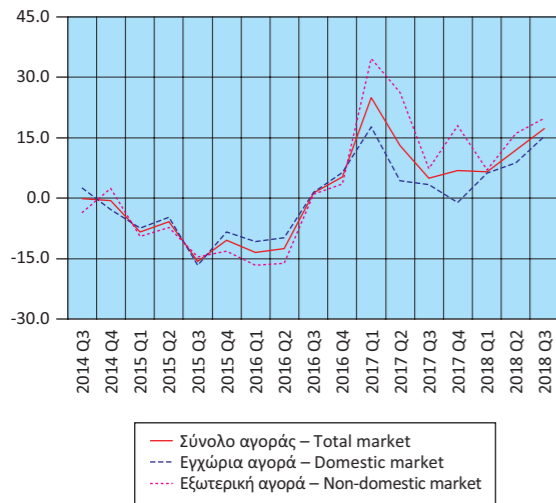

**Δείκτης Κύκλου Εργασιών στη Βιομηχανία, εξωτερική αγορά**  
(ετήσια μεταβολή %)  
**Turnover Index in Industry for the non-domestic market**  
(y-o-y change %)

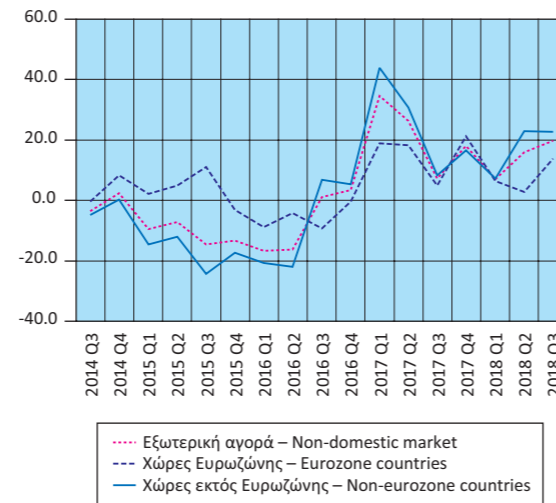

**Δείκτης Βιομηχανικής Παραγωγής (όγκος)**  
(ετήσια μεταβολή %)  
**Industrial Production Index (volume)**  
(y-o-y change %)

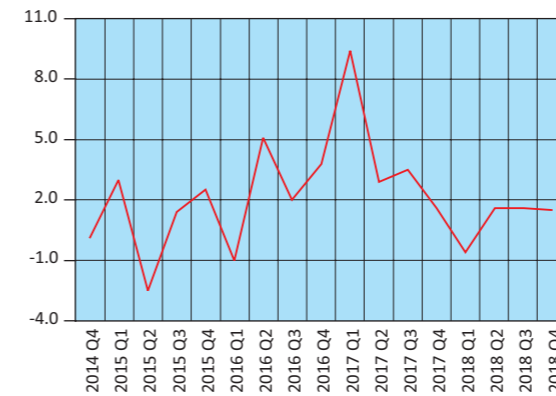

**Δείκτης Βιομηχανικής Παραγωγής (όγκος), κατά ομάδες βιομηχανικών κλάδων 1, 2, 3**  
(ετήσια μεταβολή %)  
**Industrial Production Index (volume) by main industrial groupings 1, 2, 3**  
(y-o-y change %)

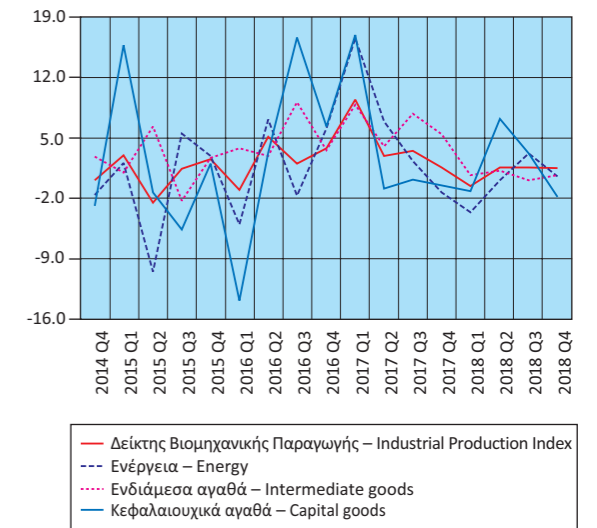

**Δείκτης Παραγωγής στις Κατασκευές**  
(ετήσια μεταβολή %)  
**Production Index in Construction**  
(y-o-y change %)

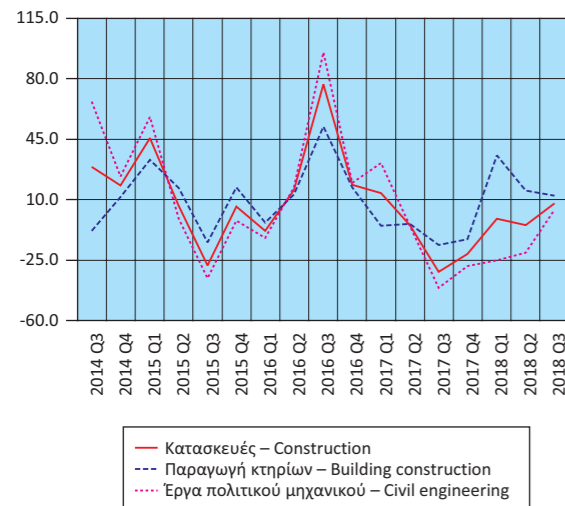

**Οικοδομική Δραστηριότητα**  
(ετήσια μεταβολή %)  
**Building Activity**  
(y-o-y change %)

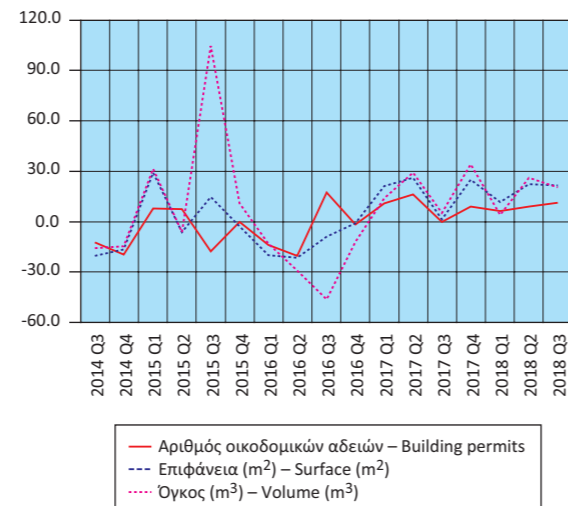

**Δείκτης Βιομηχανικής Παραγωγής (όγκος), κατά ομάδες βιομηχανικών κλάδων 4, 5**  
(ετήσια μεταβολή %)  
**Industrial Production Index (volume) by main industrial groupings 4, 5**  
(y-o-y change %)

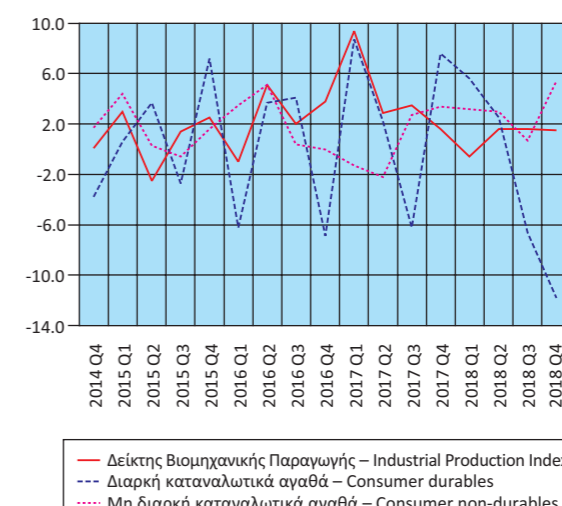



**Δείκτες Κύκλου Εργασιών στον Τομέα των Μεταφορών**  
(ετήσια μεταβολή %)  
**Turnover Indices in Transport**  
(y-o-y change %)

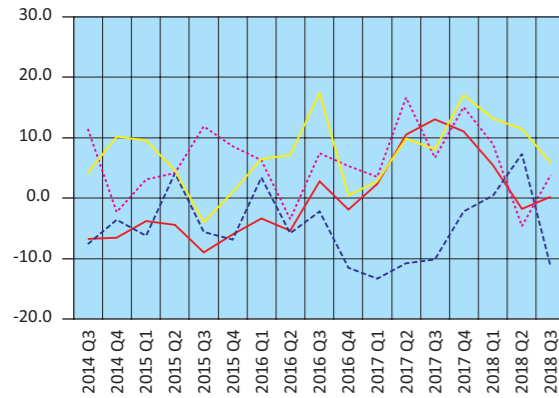

— Χερσαίες και μέσω αγωγών – Land and via pipelines  
 - - - Πλωτές – Water transport  
 ···· Αεροπορικές – Air transport  
 — Αποθήκευση και υποστηρικτικές δραστηριότητες  
 Warehousing and support activities

**Δείκτες Κύκλου Εργασιών στο Λιανικό και Χονδρικό Εμπόριο**  
(ετήσια μεταβολή %)  
**Turnover Indices in Retail and Wholesale Trade**  
(y-o-y change %)

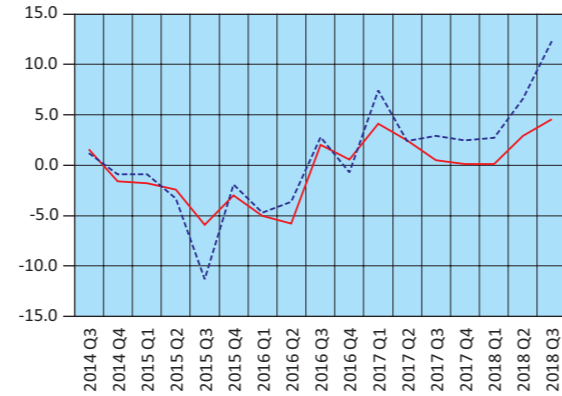

— Λιανικό εμπόριο – Retail trade  
 - - - Χονδρικό εμπόριο – Wholesale trade

**Δείκτες Κύκλου Εργασιών στον Τομέα**  
**Ενημέρωσης - Επικοινωνίας και Εκδοτικών Δραστηριοτήτων**  
(ετήσια μεταβολή %)  
**Turnover Indices in Information - Communication and**  
**Publishing Activities (y-o-y change %)**

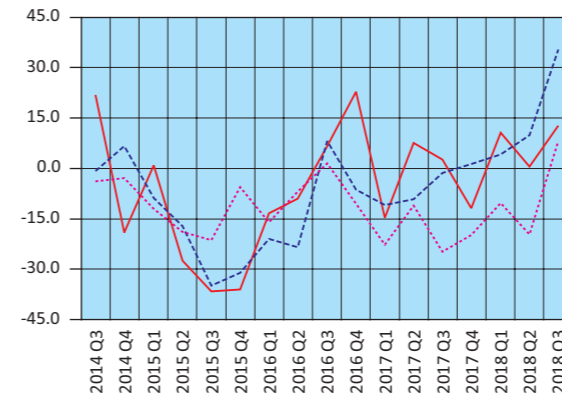

— Κινηματογραφικές ταινίες κ.λπ. – Motion picture, video, etc.  
 - - - Προγραμματισμός και ραδιοτηλεόραση – Programming and broadcasting  
 ···· Εκδοτικές δραστηριότητες – Publishing

**Δείκτες Κύκλου Εργασιών στις Τηλεπικοινωνίες και**  
**την Πληροφορική (ετήσια μεταβολή %)**  
**Turnover Indices in Telecommunications and Computer**  
**Programming and Related Activities (y-o-y change %)**

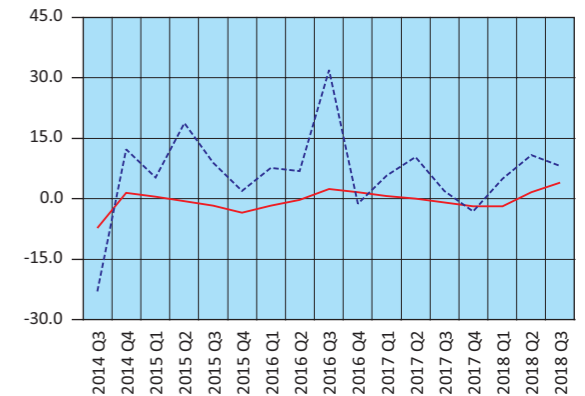

— Τηλεπικοινωνίες – Telecommunications  
 - - - Πληροφορική – Computer programming and related activities

**Δείκτες Όγκου και Απασχολούμενων στο Λιανικό Εμπόριο**  
(ετήσια μεταβολή %)  
**Indices of Volume and Persons Employed in Retail Trade**  
(y-o-y change %)

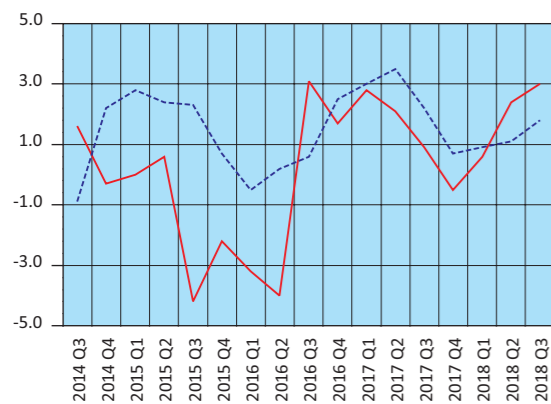

— Όγκος – Volume  
 - - - Απασχολούμενοι – Persons employed

**Δείκτης Κύκλου Εργασιών στον Τομέα Υπηρεσιών**  
**Παροχής Καταλύματος και Εστίασης**  
(ετήσια μεταβολή %)  
**Turnover Index in Accommodation and**  
**Food Services**  
(y-o-y change %)

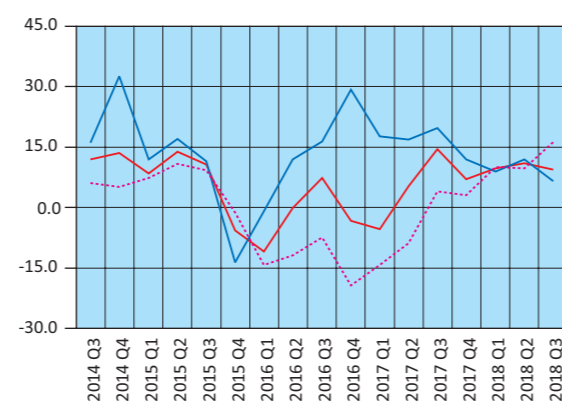

— Δείκτης Κύκλου Εργασιών Υπηρεσιών Παροχής Καταλύματος και Εστίασης  
 Turnover Index in Accommodation and Food Services  
 - - - Δείκτης Κύκλου Εργασιών στον κλάδο Υπηρεσιών Παροχής Καταλύματος  
 Turnover Index in Accommodation  
 ···· Δείκτης Κύκλου Εργασιών στον κλάδο Υπηρεσιών Εστίασης  
 Turnover Index in Food Service Activities Sector

**Δείκτες Κύκλου Εργασιών Δραστηριοτήτων σχετικών με**  
**την Απασχόληση και τον Καθαρισμό (ετήσια μεταβολή %)**  
**Turnover Indices in Employment and Cleaning**  
**Activities (y-o-y change %)**

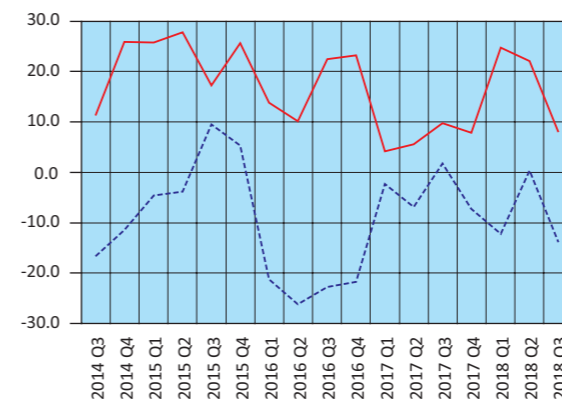

— Δραστηριότητες σχετικές με την απασχόληση  
 Employment activities  
 - - - Δραστηριότητες καθαρισμού – Cleaning activities

**Κίνηση και Εισπράξεις Μουσείων και**  
**Αρχαιολογικών Χώρων**  
(ετήσια μεταβολή %)  
**Museums and Archaeological Sites**  
**Attendance and Receipts**  
(y-o-y change %)

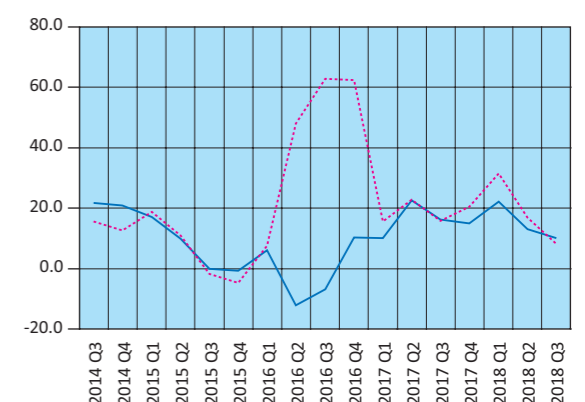

— Κίνηση Μουσείων και Αρχαιολογικών Χώρων  
 Museums and Archaeological Sites Attendance  
 ···· Εισπράξεις Μουσείων και Αρχαιολογικών Χώρων  
 Receipts of Museums and Archaeological Sites

Πίνακας 18. ΕΛΛΑΣ: ΕΘΝΙΚΟΣ ΔΤΚ<sup>(1)</sup>, Εν. ΔΤΚ<sup>(2)</sup>, Εν. ΔΤΚ-ΣΦ<sup>(3)</sup>, ΠΠ<sup>(4)</sup> ΚΑΙ ΔΤΠΒ<sup>(5)</sup>, 2015 - 2019  
 Table 18. GREECE: CPI<sup>(1)</sup>, HICP<sup>(2)</sup>, HICP-CT<sup>(3)</sup>, CI<sup>(4)</sup> AND PPI<sup>(5)</sup>, 2015 - 2019

Μεταβολές (%)		Changes (%)														
Έτος και μήνας Year and month	Μεταβολή από μήνα σε μήνα Monthly rates of change					Μεταβολή με αντίστοιχο δείκτη προηγούμενου έτους Annual rates of change					Μεταβολή μέσου δείκτη δωδεκαμήνου με αντίστοιχο δείκτη προηγούμενου δωδεκαμήνου Annual average rates of change					
	ΔΤΚ CPI	Εν. ΔΤΚ HICP	Εν. ΔΤΚ-ΣΦ HICP-CT	ΠΠ CI	ΔΤΠΒ PPI	ΔΤΚ CPI	Εν. ΔΤΚ HICP	Εν. ΔΤΚ-ΣΦ HICP-CT	ΠΠ CI	ΔΤΠΒ PPI	ΔΤΚ CPI	Εν. ΔΤΚ HICP	Εν. ΔΤΚ-ΣΦ HICP-CT	ΠΠ CI	ΔΤΠΒ PPI	
2015: 1	-1.4	-1.2	-1.2	-2.0	-3.7	-2.8	-2.8	-2.4	-1.5	-9.6	-1.4	-1.5	-1.0	-1.4	-1.9	
2	-0.6	-0.2	-0.2	-1.8	4.2	-2.2	-1.9	-1.5	-1.2	-4.8	-1.5	-1.6	-1.1	-1.4	-2.1	
3	2.4	1.9	1.9	3.2	0.8	-2.1	-1.9	-1.4	-1.6	-4.4	-1.6	-1.6	-1.1	-1.4	-2.2	
4	0.5	0.4	0.4	0.5	0.3	-2.1	-1.8	-1.4	-1.6	-5.1	-1.6	-1.6	-1.2	-1.3	-2.7	
5	-0.8	-0.2	-0.2	-1.0	0.7	-2.1	-1.4	-1.0	-1.6	-4.6	-1.7	-1.6	-1.2	-1.2	-3.1	
6	0.6	0.9	0.9	0.9	-0.7	-2.2	-1.1	-0.7	-1.8	-5.7	-1.7	-1.6	-1.2	-1.3	-3.7	
7	-1.3	-1.2	-1.2	-1.8	-1.6	-2.2	-1.3	-0.8	-1.7	-6.7	-1.9	-1.6	-1.3	-1.3	-4.2	
8	-0.4	-0.2	-2.2	-1.4	-3.7	-1.5	-0.4	-1.9	-1.3	-9.9	-2.0	-1.6	-1.4	-1.4	-5.0	
9	1.8	1.2	1.4	3.3	-0.5	-1.7	-0.8	-2.0	-1.4	-10.4	-2.0	-1.6	-1.5	-1.5	-5.9	
10	-0.1	-0.2	-0.4	0.4	-0.6	-0.9	-0.1	-2.0	-0.7	-9.6	-2.0	-1.4	-1.5	-1.4	-6.6	
11	-0.8	-0.7	-0.7	-1.1	-0.1	-0.7	-0.1	-2.0	-0.6	-8.5	-1.9	-1.3	-1.6	-1.4	-7.1	
12	0.1	0.0	0.0	0.7	-3.0	-0.2	0.4	-1.5	-0.3	-7.8	-1.7	-1.1	-1.5	-1.3	-7.2	
2016: 1	-1.9	-1.7	-1.8	-2.7	-3.2	-0.7	-0.1	-2.1	-1.1	-7.3	-1.6	-0.9	-1.5	-1.3	-7.0	
2	-0.4	0.0	0.0	-0.3	-0.4	-0.5	0.1	-1.9	0.5	-11.4	-1.4	-0.7	-1.6	-1.1	-7.6	
3	1.3	1.1	1.1	2.1	2.1	-1.5	-0.7	-2.6	-0.5	-10.2	-1.4	-0.6	-1.7	-1.0	-8.1	
4	0.7	0.7	0.7	1.0	0.4	-1.3	-0.4	-2.4	-0.1	-10.2	-1.3	-0.5	-1.7	-0.9	-8.5	
5	-0.4	0.0	0.0	-1.0	1.8	-0.9	-0.2	-2.2	0.0	-9.3	-1.2	-0.4	-1.8	-0.8	-8.9	
6	0.8	1.3	0.8	1.1	0.9	-0.7	0.2	-2.2	0.2	-7.8	-1.1	-0.3	-2.0	-0.6	-9.1	
7	-1.6	-1.2	-1.2	-2.8	-1.2	-1.0	0.2	-2.3	-0.9	-7.3	-1.0	-0.2	-2.1	-0.5	-9.2	
8	-0.3	0.0	0.0	-0.6	-0.2	-0.9	0.4	-0.1	-0.1	-4.0	-0.9	-0.1	-1.9	-0.4	-8.7	
9	1.8	0.7	0.7	3.1	0.6	-1.0	-0.1	-0.8	-0.2	-3.0	-0.9	0.0	-1.8	-0.3	-8.1	
10	0.4	0.4	0.4	0.0	1.9	-0.5	0.6	-0.1	-0.6	-0.5	-0.8	0.0	-1.7	-0.3	-7.3	
11	-1.2	-1.5	-1.5	-1.6	-0.8	-0.9	-0.2	-0.8	-1.0	-1.2	-0.8	0.0	-1.6	-0.3	-6.7	
12	1.0	0.4	0.4	1.1	3.3	0.0	0.3	-0.4	-0.6	5.1	-0.8	0.0	-1.5	-0.4	-5.7	
2017: 1	-0.8	-0.5	-1.1	-2.7	1.0	1.2	1.5	0.3	-0.6	9.7	-0.7	0.1	-1.3	-0.3	-4.4	
2	-0.3	-0.1	-0.1	-0.5	1.0	1.3	1.4	0.3	-0.9	11.3	-0.5	0.3	-1.1	-0.4	-2.6	
3	1.8	1.4	1.4	3.1	-1.2	1.7	1.7	0.5	0.1	7.7	-0.3	0.5	-0.9	-0.4	-1.1	
4	0.6	0.7	0.6	0.8	0.6	1.6	1.6	0.5	-0.2	7.9	0.0	0.6	-0.6	-0.4	0.4	
5	-0.9	-0.2	-0.2	-0.8	-1.9	1.2	1.5	0.3	0.0	3.9	0.2	0.8	-0.4	-0.4	1.6	
6	0.6	0.7	0.7	1.5	-1.5	1.0	0.9	0.2	0.4	1.4	0.3	0.8	-0.2	-0.4	2.4	
7	-1.7	-1.2	-1.2	-2.6	0.4	1.0	0.9	0.2	0.6	3.0	0.5	0.9	0.0	-0.3	3.3	
8	-0.4	-0.3	-0.3	-1.0	0.9	0.9	0.6	-0.1	0.1	4.1	0.6	0.9	0.0	-0.2	4.0	
9	1.9	1.2	1.2	2.8	1.3	1.0	1.0	0.4	-0.1	4.8	0.8	1.0	0.1	-0.2	4.7	
10	0.1	-0.1	-0.1	0.4	0.3	0.7	0.5	-0.1	0.2	3.2	0.9	1.0	0.1	-0.2	5.0	
11	-0.7	-0.9	-0.9	-1.5	1.4	1.1	1.1	0.4	0.2	5.5	1.1	1.1	0.2	-0.1	5.6	
12	0.5	0.3	0.3	0.8	0.0	0.7	1.0	0.4	-0.2	2.1	1.1	1.1	0.3	0.0	5.3	
2018: 1	-1.6	-1.2	-1.3	-3.0	0.8	-0.2	0.2	0.1	-0.4	1.9	1.0	1.0	0.2	0.0	4.7	
2	-0.1	0.1	0.1	0.0	-1.3	0.1	0.4	0.3	0.1	-0.4	0.9	0.9	0.3	0.1	3.7	
3	1.5	1.2	1.2	2.6	-0.2	-0.2	0.2	0.1	-0.4	0.6	0.7	0.8	0.2	0.0	3.1	
4	0.9	1.0	1.0	1.3	2.0	0.0	0.5	0.4	0.1	2.0	0.6	0.7	0.2	0.1	2.6	
5	-0.3	0.1	0.1	-0.9	2.8	0.6	0.8	0.7	0.0	7.0	0.6	0.7	0.2	0.1	2.9	
6	1.0	0.9	0.9	1.4	-0.4	1.0	1.0	0.9	0.0	8.2	0.6	0.7	0.3	0.0	3.5	
7	-1.8	-1.4	-1.4	-3.0	0.4	0.9	0.8	0.7	-0.5	8.2	0.5	0.7	0.3	-0.1	3.9	
8	-0.3	-0.2	-0.2	-0.6	0.1	1.0	0.9	0.8	0.0	7.4	0.5	0.7	0.4	-0.1	4.2	
9	2.0	1.4	1.4	3.0	0.7	1.1	1.1	1.0	0.1	6.8	0.6	0.7	0.5	-0.1	4.3	
10	0.8	0.5	0.5	0.5	1.1	1.8	1.8	1.7	0.3	7.7	0.6	0.8	0.6	-0.1	4.7	
11	-1.5	-1.6	-1.6	-1.6	-3.2	1.0	1.1	1.0	0.1	2.9	0.6	0.8	0.7	-0.1	4.5	
12	0.1	-0.1	-0.1	1.2	-2.9	0.6	0.6	0.5	0.6	-0.1	0.6	0.8	0.7	0.0	4.3	
2019: 1	-1.8	-1.3	-1.2	-3.3		0.4	0.5	0.6	0.3		0.7	0.8	0.7	0.1		

Πηγή: Διεύθυνση Οικονομικών και Βραχυχρόνιων Δεικτών ΕΛΣΤΑΤ.

- (1) ΔΤΚ: Δείκτης Τιμών Καταναλωτή (εθνικός).
- (2) Εν. ΔΤΚ: Εναρμονισμένος ΔΤΚ.
- (3) Εν. ΔΤΚ-ΣΦ: Εναρμονισμένος ΔΤΚ με Σταθερούς Φόρους.
- (4) ΠΠ: Πυρήνας Πληθωρισμού.
- (5) ΔΤΠΒ: Δείκτης Τιμών Παραγωγού στη Βιομηχανία.

Source: Economic and Short-Term Indices Division ELSTAT.

- (1) CPI: Consumer Price Index.
- (2) HICP: Harmonized Index of Consumer Prices.
- (3) HICP-CT: Harmonized Index of Consumer Prices at Constant Tax Rates.
- (4) CI: Core Inflation.
- (5) PPI: Producer Price Index in Industry.

Μεταβολή (%) μέσου δείκτη δωδεκαμήνου με αντίστοιχο δείκτη προηγούμενου δωδεκαμήνου  
 Annual average rates of change (%)

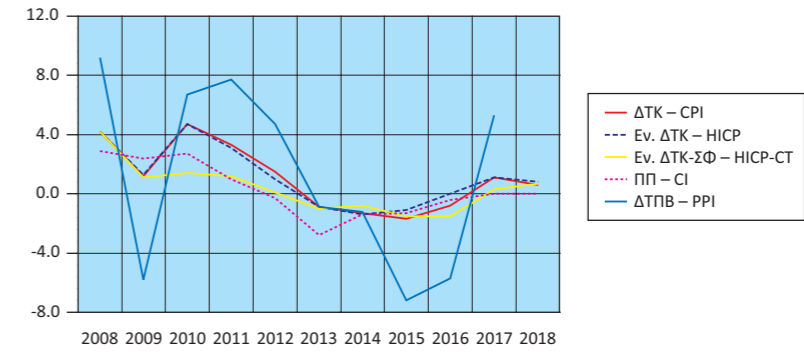

Μεταβολή (%) με αντίστοιχο δείκτη προηγούμενου έτους  
 Annual rates of change (%)

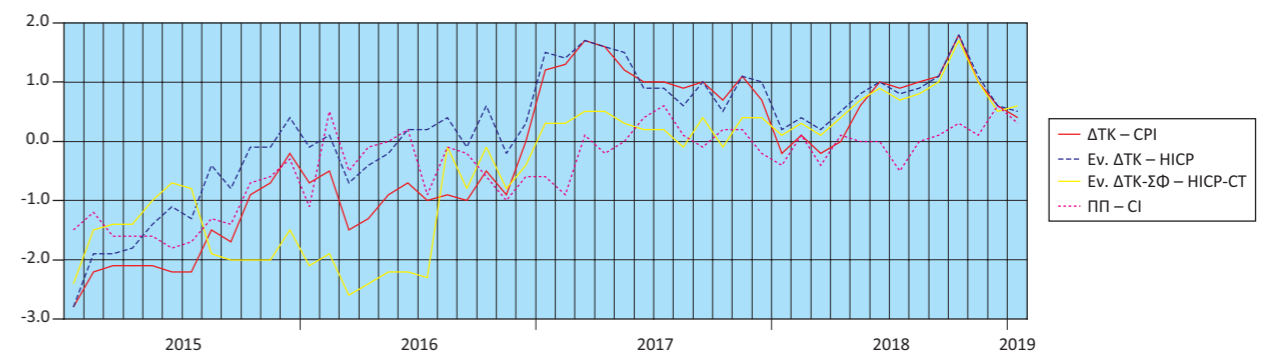

Μεταβολή (%) από μήνα σε μήνα  
 Monthly rates of change (%)

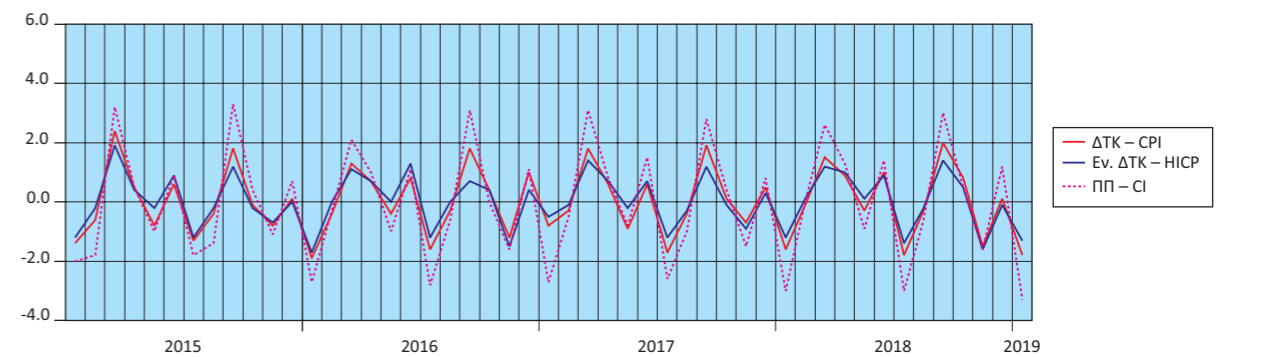

Μεταβολές (%) ΔΤΠΒ  
 Rates of change (%) of the PPI

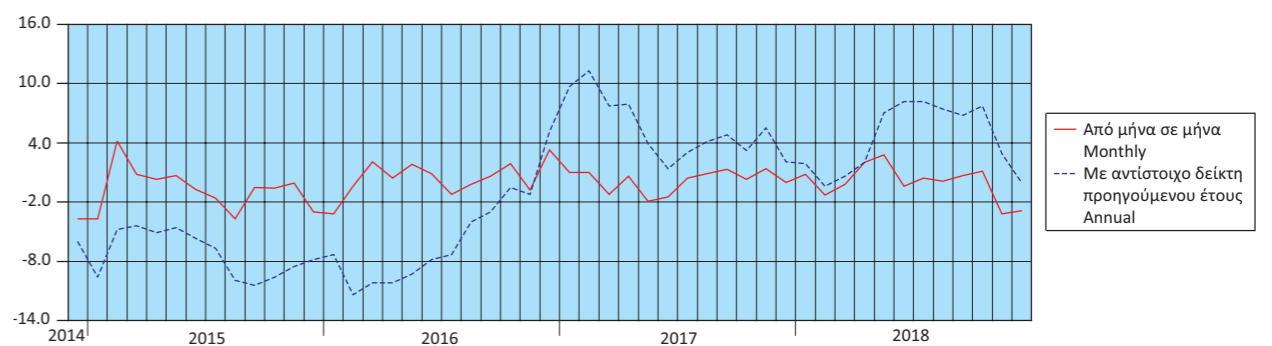



Πίνακας 19. ΕΛΛΑΣ: ΕΜΠΟΡΙΚΟ ΙΣΟΖΥΓΙΟ, 2008 - 2018<sup>(1)(2)</sup>

Σε δισεκατομμύρια €

	2008	2009	2010	2011	2012	2013
<b>Εισαγωγές - Αφίξεις</b>						
Συμπεριλαμβανομένης της αξίας των πλοίων	65.53	53.14	52.15	48.89	49.54	47.00
Εξαιρουμένης της αξίας των πλοίων	63.16	49.31	49.12	47.60	47.57	45.76
Εξαιρουμένων των πετρελαιοειδών και συμπεριλαμβανομένης της αξίας των πλοίων	52.00	44.58	40.36	34.37	31.61	30.03
<b>Εξαγωγές - Αποστολές</b>						
Συμπεριλαμβανομένης της αξίας των πλοίων	21.23	18.02	21.30	24.38	27.58	27.29
Εξαιρουμένης της αξίας των πλοίων	21.02	17.93	21.18	24.30	27.46	27.21
Εξαιρουμένων των πετρελαιοειδών και συμπεριλαμβανομένης της αξίας των πλοίων	16.67	14.56	15.96	17.13	17.19	16.87
<b>Εμπορικό ισοζύγιο, συμπεριλαμβανομένης της αξίας των πλοίων</b>	<b>-44.30</b>	<b>-35.12</b>	<b>-30.85</b>	<b>-24.51</b>	<b>-21.96</b>	<b>-19.70</b>
<b>Εμπορικό ισοζύγιο, εξαιρουμένης της αξίας των πλοίων</b>	<b>-42.14</b>	<b>-31.38</b>	<b>-27.94</b>	<b>-23.30</b>	<b>-20.11</b>	<b>-18.55</b>
<b>Εμπορικό ισοζύγιο, εξαιρουμένων των πετρελαιοειδών και συμπεριλαμβανομένης της αξίας των πλοίων</b>	<b>-35.33</b>	<b>-30.02</b>	<b>-24.40</b>	<b>-17.24</b>	<b>-14.42</b>	<b>-13.16</b>
Εισαγωγές ως ποσοστό (%) επί του ΑΕΠ	27.1	22.4	23.1	23.6	25.9	26.0
Εξαγωγές ως ποσοστό (%) επί του ΑΕΠ	8.8	7.6	9.4	11.8	14.4	15.1
Εμπορικό ισοζύγιο ως ποσοστό (%) επί του ΑΕΠ	-18.3	-14.8	-13.6	-11.8	-11.5	-10.9
(Ετήσια μεταβολή %)						
<b>Εισαγωγές - Αφίξεις</b>						
Συμπεριλαμβανομένης της αξίας των πλοίων	5.9	-18.9	-1.9	-6.2	1.3	-5.1
Εξαιρουμένης της αξίας των πλοίων	7.1	-21.9	-0.4	-3.1	-0.1	-3.8
Εξαιρουμένων των πετρελαιοειδών και συμπεριλαμβανομένης της αξίας των πλοίων	-0.2	-14.3	-9.5	-14.8	-8.0	-5.0
<b>Εξαγωγές - Αποστολές</b>						
Συμπεριλαμβανομένης της αξίας των πλοίων	9.9	-15.1	18.2	14.5	13.1	-1.0
Εξαιρουμένης της αξίας των πλοίων	9.3	-14.7	18.1	14.7	13.0	-0.9
Εξαιρουμένων των πετρελαιοειδών και συμπεριλαμβανομένης της αξίας των πλοίων	3.8	-12.7	9.7	7.3	0.3	-1.9
<b>Έλλειμμα του εμπορικού ισοζυγίου, συμπεριλαμβανομένης της αξίας των πλοίων</b>	<b>4.1</b>	<b>-20.7</b>	<b>-12.2</b>	<b>-20.5</b>	<b>-10.4</b>	<b>-10.3</b>
<b>Έλλειμμα του εμπορικού ισοζυγίου, εξαιρουμένης της αξίας των πλοίων</b>	<b>6.1</b>	<b>-25.5</b>	<b>-11.0</b>	<b>-16.6</b>	<b>-13.7</b>	<b>-7.8</b>
<b>Έλλειμμα του εμπορικού ισοζυγίου, εξαιρουμένων των πετρελαιοειδών και συμπεριλαμβανομένης της αξίας των πλοίων</b>	<b>-2.0</b>	<b>-15.0</b>	<b>-18.7</b>	<b>-29.3</b>	<b>-16.3</b>	<b>-8.7</b>

Πηγή: Διεύθυνση Στατιστικών Τομέα Εμπορίου και Υπηρεσιών και Διεύθυνση Εθνικών Λογαριασμών ΕΛΣΤΑΤ.

Γενική παρατήρηση: Τυχόν διαφορές μεταξύ του αθροίσματος των επιμέρους ποσών και των συνόλων οφείλονται στη στρογγυλοποίηση.

(1) 2017: Προσωρινά στοιχεία.

(2) Τα στοιχεία Διεθνούς Εμπορίου Αγαθών για τη χρονολογική σειρά 2002 - 2014 έχουν αναθεωρηθεί λόγω της ενσωμάτωσης πρόσθετων στοιχείων, τα οποία διαβίβαστηκαν από διοικητικές πηγές.

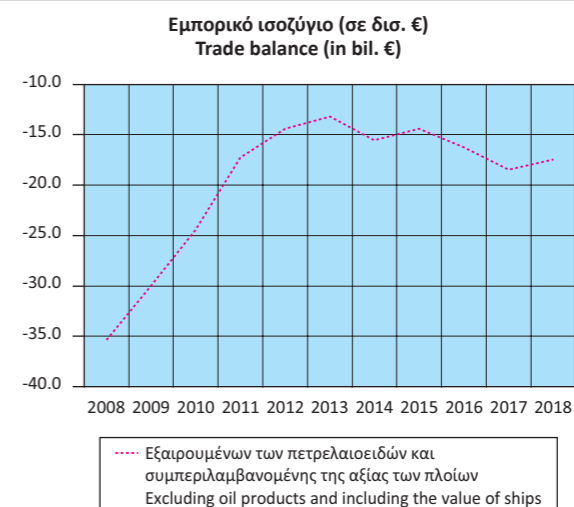
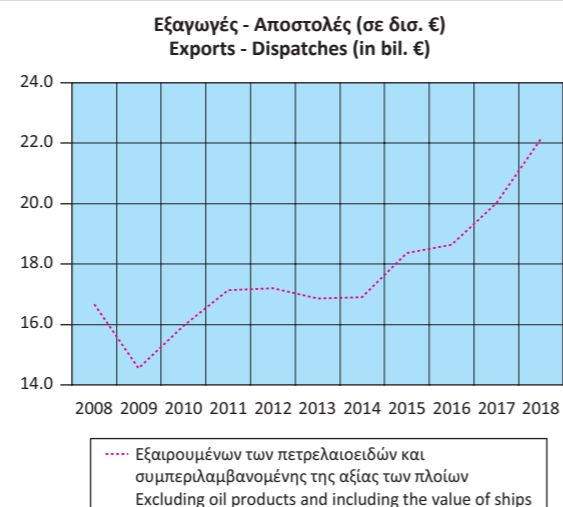
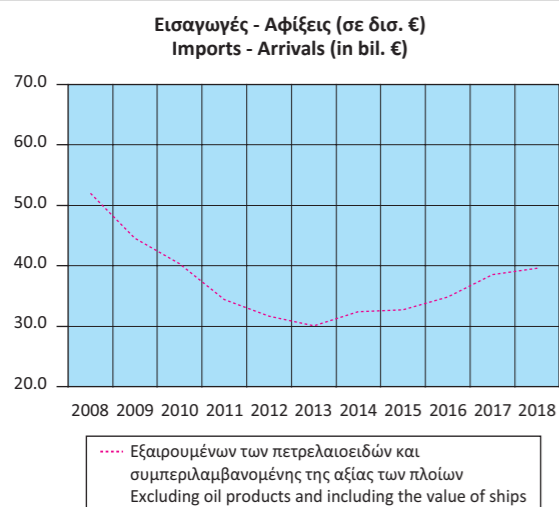

Table 19. GREECE: EXTERNAL TRADE BALANCE, 2008 - 2018<sup>(1)(2)</sup>

In billion €

	2014	2015	2016	2017	2018	
<b>Imports - Arrivals</b>						
Including the value of ships	48.32	43.60	44.19	50.35	55.13	
Excluding the value of ships	46.47	41.99	42.25	47.26	53.83	
Excluding oil products and including the value of ships	32.43	32.74	34.89	38.49	39.60	
<b>Exports - Dispatches</b>						
Including the value of ships	27.12	25.83	25.46	28.88	33.42	
Excluding the value of ships	26.99	25.67	25.34	28.77	33.28	
Excluding oil products and including the value of ships	16.90	18.36	18.65	20.01	22.15	
<b>Trade balance, including the value of ships</b>	<b>-21.20</b>	<b>-17.77</b>	<b>-18.72</b>	<b>-21.47</b>	<b>-21.71</b>	
<b>Trade balance, excluding the value of ships</b>	<b>-19.48</b>	<b>-16.32</b>	<b>-16.90</b>	<b>-18.49</b>	<b>-20.55</b>	
<b>Trade balance, excluding oil products and including the value of ships</b>	<b>-15.53</b>	<b>-14.37</b>	<b>-16.24</b>	<b>-18.48</b>	<b>-17.45</b>	
Imports as percentage of GDP	27.0	24.6	25.0	27.9		
Exports as percentage of GDP	15.2	14.6	14.4	16.0		
External trade balance as percentage of GDP	-11.9	-10.0	-10.6	-11.9		
(Year-on-year change %)						
<b>Imports - Arrivals</b>						
Including the value of ships	2.8	-9.8	1.3	13.9	9.5	
Excluding the value of ships	1.5	-9.6	0.6	11.9	13.9	
Excluding oil products and including the value of ships	8.0	0.9	6.6	10.3	2.9	
<b>Exports - Dispatches</b>						
Including the value of ships	-0.6	-4.8	-1.4	13.4	15.7	
Excluding the value of ships	-0.8	-4.9	-1.3	13.5	15.7	
Excluding oil products and including the value of ships	0.2	8.6	1.6	7.3	10.7	
<b>Trade deficit, including the value of ships</b>	<b>7.6</b>	<b>-16.2</b>	<b>5.3</b>	<b>14.7</b>	<b>1.1</b>	
<b>Trade deficit, excluding the value of ships</b>	<b>5.0</b>	<b>-16.2</b>	<b>3.5</b>	<b>9.4</b>	<b>11.1</b>	
<b>Trade deficit, excluding oil products and including the value of ships</b>	<b>18.0</b>	<b>-7.5</b>	<b>13.0</b>	<b>13.9</b>	<b>-5.6</b>	

Source: Trade and Services Statistics Division and National Accounts Division ELSTAT.

General remark: Wherever necessary, the data have been rounded up, thus, a slight difference may occur between the sum of the figures and their total.

(1) 2017: Provisional data.

(2) International Trade in Goods Statistics have been revised for the period 2002 - 2014. The revision of the relevant data series resulted from the integration of additional data transmitted recently from administrative sources.

Πίνακας 20. ΕΛΛΑΣ: ΕΜΠΟΡΙΚΟ ΙΣΟΖΥΓΙΟ, ΤΡΙΜΗΝΙΑΙΑ ΣΤΟΙΧΕΙΑ, 2015 - 2018<sup>(1)</sup>

Σε δισεκατομμύρια €

	2015 Q3	2015 Q4	2016 Q1	2016 Q2	2016 Q3	2016 Q4	2017 Q1
<b>Εισαγωγές - Αφίξεις</b>							
Συμπεριλαμβανομένης της αξίας των πλοίων	9.60	11.69	10.20	11.42	10.62	11.94	13.43
Εξαιρουμένης της αξίας των πλοίων	9.33	10.80	9.81	10.51	10.48	11.44	11.98
Εξαιρουμένων των πετρελαιοειδών και συμπεριλαμβανομένης της αξίας των πλοίων	6.95	9.07	8.42	9.38	8.25	8.84	10.08
<b>Εξαγωγές - Αποστολές</b>							
Συμπεριλαμβανομένης της αξίας των πλοίων	6.26	6.55	5.72	6.29	6.59	6.86	6.91
Εξαιρουμένης της αξίας των πλοίων	6.22	6.51	5.71	6.22	6.57	6.84	6.88
Εξαιρουμένων των πετρελαιοειδών και συμπεριλαμβανομένης της αξίας των πλοίων	4.36	4.78	4.47	4.65	4.62	4.92	4.77
<b>Εμπορικό ισοζύγιο, συμπεριλαμβανομένης της αξίας των πλοίων</b>	<b>-3.35</b>	<b>-5.14</b>	<b>-4.48</b>	<b>-5.14</b>	<b>-4.03</b>	<b>-5.08</b>	<b>-6.52</b>
<b>Εμπορικό ισοζύγιο, εξαιρουμένης της αξίας των πλοίων</b>	<b>-3.11</b>	<b>-4.29</b>	<b>-4.09</b>	<b>-4.29</b>	<b>-3.91</b>	<b>-4.60</b>	<b>-5.10</b>
<b>Εμπορικό ισοζύγιο, εξαιρουμένων των πετρελαιοειδών και συμπεριλαμβανομένης της αξίας των πλοίων</b>	<b>-2.59</b>	<b>-4.28</b>	<b>-3.96</b>	<b>-4.73</b>	<b>-3.63</b>	<b>-3.92</b>	<b>-5.31</b>
	(Ετήσια μεταβολή %)						
<b>Εισαγωγές - Αφίξεις</b>							
Συμπεριλαμβανομένης της αξίας των πλοίων	-20.8	-4.4	-7.4	1.1	10.6	2.2	31.6
Εξαιρουμένης της αξίας των πλοίων	-22.0	-10.9	-9.5	-4.6	12.4	6.0	22.1
Εξαιρουμένων των πετρελαιοειδών και συμπεριλαμβανομένης της αξίας των πλοίων	-10.9	9.4	3.6	9.2	18.6	-2.4	19.6
<b>Εξαγωγές - Αποστολές</b>							
Συμπεριλαμβανομένης της αξίας των πλοίων	-8.9	-7.4	-8.9	-6.7	5.3	4.9	20.7
Εξαιρουμένης της αξίας των πλοίων	-9.2	-7.0	-8.7	-6.9	5.6	5.1	20.4
Εξαιρουμένων των πετρελαιοειδών και συμπεριλαμβανομένης της αξίας των πλοίων	5.9	1.4	-0.2	-2.0	5.9	2.9	6.8
<b>Έλλειμμα του εμπορικού ισοζυγίου, συμπεριλαμβανομένης της αξίας των πλοίων</b>	<b>-36.4</b>	<b>-0.3</b>	<b>-5.3</b>	<b>12.8</b>	<b>20.5</b>	<b>-1.3</b>	<b>45.6</b>
<b>Έλλειμμα του εμπορικού ισοζυγίου, εξαιρουμένης της αξίας των πλοίων</b>	<b>-39.1</b>	<b>-16.2</b>	<b>-10.7</b>	<b>-1.1</b>	<b>26.0</b>	<b>7.2</b>	<b>24.6</b>
<b>Έλλειμμα του εμπορικού ισοζυγίου, εξαιρουμένων των πετρελαιοειδών και συμπεριλαμβανομένης της αξίας των πλοίων</b>	<b>-29.6</b>	<b>20.0</b>	<b>8.2</b>	<b>23.0</b>	<b>40.1</b>	<b>-8.4</b>	<b>34.2</b>

Πηγή: Διεύθυνση Στατιστικών Τομέα Εμπορίου και Υπηρεσιών ΕΛΣΤΑΤ.

Γενική παρατήρηση: Τυχόν διαφορές μεταξύ του αθροίσματος των επιμέρους ποσών και των συνόλων οφείλονται στη στρογγυλοποίηση.

(1) 2017, 2018: Προσωρινά στοιχεία.

Table 20. GREECE: EXTERNAL TRADE BALANCE, QUARTERLY DATA, 2015 - 2018<sup>(1)</sup>

In billion €

	2017 Q2	2017 Q3	2017 Q4	2018 Q1	2018 Q2	2018 Q3	2018 Q4	
<b>Imports - Arrivals</b>								
Including the value of ships	12.38	11.47	13.07	13.18	13.81	14.08	14.05	
Excluding the value of ships	11.47	11.42	12.39	12.79	13.58	13.49	13.98	
Excluding oil products and including the value of ships	9.87	8.62	9.93	9.73	9.88	9.99	10.01	
<b>Exports - Dispatches</b>								
Including the value of ships	7.30	6.89	7.78	7.86	8.60	8.19	8.76	
Excluding the value of ships	7.27	6.87	7.75	7.84	8.50	8.18	8.76	
Excluding oil products and including the value of ships	5.04	4.79	5.41	5.42	5.70	5.20	5.83	
<b>Trade balance, including the value of ships</b>	<b>-5.08</b>	<b>-4.58</b>	<b>-5.30</b>	<b>-5.32</b>	<b>-5.21</b>	<b>-5.89</b>	<b>-5.29</b>	
<b>Trade balance, excluding the value of ships</b>	<b>-4.19</b>	<b>-4.55</b>	<b>-4.65</b>	<b>-4.95</b>	<b>-5.07</b>	<b>-5.31</b>	<b>-5.22</b>	
<b>Trade balance, excluding oil products and including the value of ships</b>	<b>-4.83</b>	<b>-3.83</b>	<b>-4.52</b>	<b>-4.31</b>	<b>-4.18</b>	<b>-4.79</b>	<b>-4.17</b>	
	(Year-on-year change %)							
<b>Imports - Arrivals</b>								
Including the value of ships	8.4	7.9	9.5	-1.8	11.6	22.8	7.5	
Excluding the value of ships	9.1	8.9	8.3	6.7	18.4	18.1	12.8	
Excluding oil products and including the value of ships	5.2	4.5	12.3	-3.5	0.1	15.9	0.8	
<b>Exports - Dispatches</b>								
Including the value of ships	16.1	4.6	13.3	13.8	17.8	18.9	12.7	
Excluding the value of ships	16.9	4.6	13.3	14.0	16.9	19.0	13.1	
Excluding oil products and including the value of ships	8.5	3.6	10.0	13.6	13.1	8.6	7.8	
<b>Trade deficit, including the value of ships</b>	<b>-1.0</b>	<b>13.5</b>	<b>4.3</b>	<b>-18.4</b>	<b>2.6</b>	<b>28.6</b>	<b>-0.2</b>	
<b>Trade deficit, excluding the value of ships</b>	<b>-2.3</b>	<b>16.2</b>	<b>1.0</b>	<b>-3.1</b>	<b>21.0</b>	<b>16.8</b>	<b>12.3</b>	
<b>Trade deficit, excluding oil products and including the value of ships</b>	<b>2.0</b>	<b>5.7</b>	<b>15.2</b>	<b>-18.9</b>	<b>-13.4</b>	<b>25.0</b>	<b>-7.6</b>	

Source: Trade and Services Statistics Division ELSTAT.

General remark: Wherever necessary, the data have been rounded up, thus, a slight difference may occur between the sum of the figures and their total.

(1) 2017, 2018: Provisional data.

Εισαγωγές - Αφίξεις, συμπεριλαμβανομένης της αξίας των πλοίων (μεταβολή %)  
Imports - Arrivals, including the value of ships (change %)

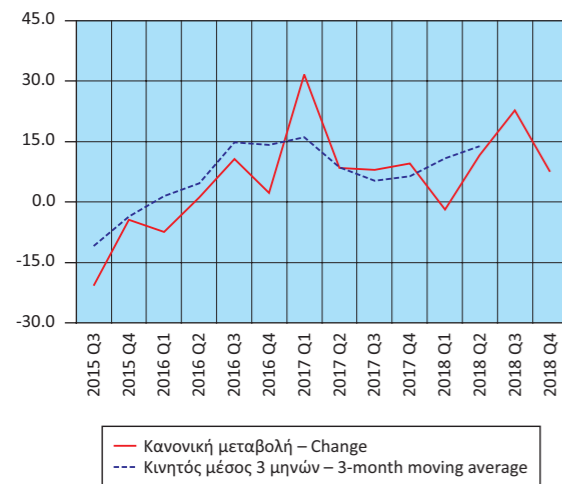

Εξαγωγές - Αποστολές, συμπεριλαμβανομένης της αξίας των πλοίων (μεταβολή %)  
Exports - Dispatches, including the value of ships (change %)

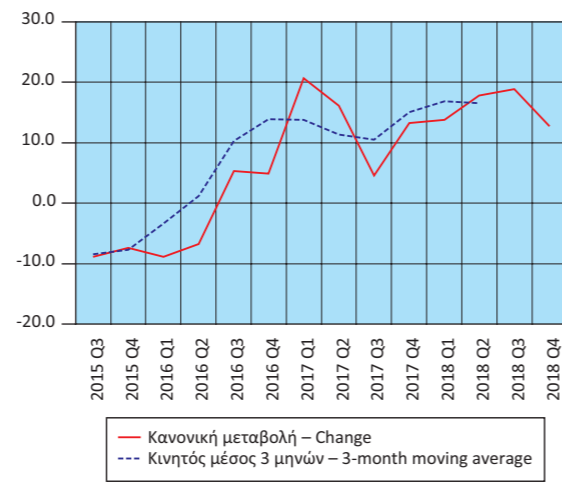

Έλλειμμα εμπορικού ισοζυγίου, συμπεριλαμβανομένης της αξίας των πλοίων (μεταβολή %)  
Trade deficit, including the value of ships (change %)

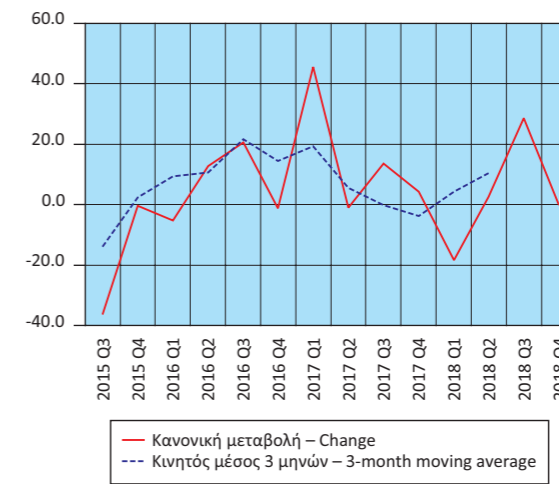

Πίνακας 21. ΕΛΛΑΣ: ΕΙΣΑΓΩΓΕΣ - ΑΦΙΞΕΙΣ, ΕΞΑΓΩΓΕΣ - ΑΠΟΣΤΟΛΕΣ, ΕΝΔΟΚΟΙΝΟΤΙΚΟ ΕΜΠΟΡΙΟ - ΕΜΠΟΡΙΟ ΜΕ ΤΡΙΤΕΣ ΧΩΡΕΣ, ΜΕ ΠΕΤΡΕΛΑΙΟΕΙΔΗ, 2008 - 2018<sup>(1)(2)</sup>

Σε δισεκατομμύρια €

	2008	2009	2010	2011	2012	2013
<b>Εισαγωγές - Αφίξεις</b>						
Ευρωπαϊκή Ένωση	36.66	30.29	27.36	25.13	22.73	22.13
Τρίτες χώρες	28.86	22.84	24.78	23.76	26.80	24.87
<b>Σύνολο</b>	<b>65.53</b>	<b>53.14</b>	<b>52.15</b>	<b>48.89</b>	<b>49.54</b>	<b>47.00</b>
<b>Εξαγωγές - Αποστολές</b>						
Ευρωπαϊκή Ένωση	12.70	10.17	11.57	12.56	12.19	12.82
Τρίτες χώρες	8.53	7.85	9.73	11.82	15.39	14.48
<b>Σύνολο</b>	<b>21.23</b>	<b>18.02</b>	<b>21.30</b>	<b>24.38</b>	<b>27.58</b>	<b>27.29</b>
(Ετήσια μεταβολή %)						
<b>Εισαγωγές - Αφίξεις</b>						
Ευρωπαϊκή Ένωση	1.5	-17.4	-9.7	-8.2	-9.6	-2.7
Τρίτες χώρες	12.2	-20.9	8.5	-4.1	12.8	-7.2
<b>Σύνολο</b>	<b>5.9</b>	<b>-18.9</b>	<b>-1.9</b>	<b>-6.2</b>	<b>1.3</b>	<b>-5.1</b>
<b>Εξαγωγές - Αποστολές</b>						
Ευρωπαϊκή Ένωση	3.9	-19.9	13.8	8.5	-2.9	5.1
Τρίτες χώρες	20.3	-8.0	23.9	21.5	30.2	-5.9
<b>Σύνολο</b>	<b>9.9</b>	<b>-15.1</b>	<b>18.2</b>	<b>14.5</b>	<b>13.1</b>	<b>-1.0</b>

Πηγή: Διεύθυνση Στατιστικών Τομέα Εμπορίου και Υπηρεσιών και Διεύθυνση Εθνικών Λογαριασμών ΕΛΣΤΑΤ.

Γενική παρατήρηση: Τυχόν διαφορές μεταξύ του αθροίσματος των επιμέρους ποσών και των συνόλων οφείλονται στη στρογγυλοποίηση.

(1) 2017, 2018: Προσωρινά στοιχεία.

(2) Τα στοιχεία Διεθνούς Εμπορίου Αγαθών για τη χρονολογική σειρά 2002 - 2014 έχουν αναθεωρηθεί λόγω της ενσωμάτωσης πρόσθετων στοιχείων, τα οποία διαβιβάστηκαν από διοικητικές πηγές.

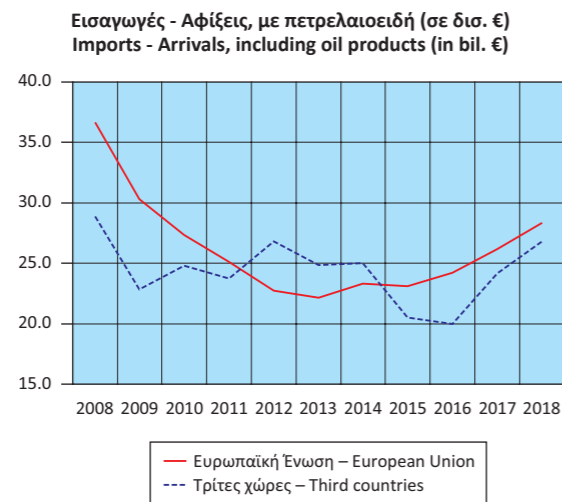

Table 21. GREECE: IMPORTS - ARRIVALS, EXPORTS - DISPATCHES, BY INTRA EU TRADE - EXTRA EU TRADE, INCLUDING OIL PRODUCTS, 2008 - 2018<sup>(1)(2)</sup>

In billion €

	2014	2015	2016	2017	2018	
<b>Imports - Arrivals</b>						
European Union	23.31	23.09	24.21	26.19	28.33	
Third countries	25.01	20.51	19.98	24.16	26.80	
<b>Total</b>	<b>48.32</b>	<b>43.60</b>	<b>44.19</b>	<b>50.35</b>	<b>55.13</b>	
<b>Exports - Dispatches</b>						
European Union	13.10	14.03	14.33	15.50	17.63	
Third countries	14.02	11.80	11.13	13.38	15.78	
<b>Total</b>	<b>27.12</b>	<b>25.83</b>	<b>25.46</b>	<b>28.88</b>	<b>33.42</b>	
(Year-on-year change %)						
<b>Imports - Arrivals</b>						
European Union	5.4	-0.9	4.8	8.2	8.2	
Third countries	0.6	-18.0	-2.6	20.9	10.9	
<b>Total</b>	<b>2.8</b>	<b>-9.8</b>	<b>1.3</b>	<b>13.9</b>	<b>9.5</b>	
<b>Exports - Dispatches</b>						
European Union	2.2	7.0	2.2	8.2	13.8	
Third countries	-3.2	-15.8	-5.7	20.2	18.0	
<b>Total</b>	<b>-0.6</b>	<b>-4.8</b>	<b>-1.4</b>	<b>13.4</b>	<b>15.7</b>	

Source: Trade and Services Statistics Division and National Accounts Division ELSTAT.

General remark: Whenever necessary, the data have been rounded up, thus, a slight difference may occur between the sum of the figures and their total.

(1) 2017, 2018: Provisional data.

(2) International Trade in Goods Statistics have been revised for the period 2002 - 2014. The revision of the relevant data series resulted from the integration of additional data transmitted recently from administrative sources.

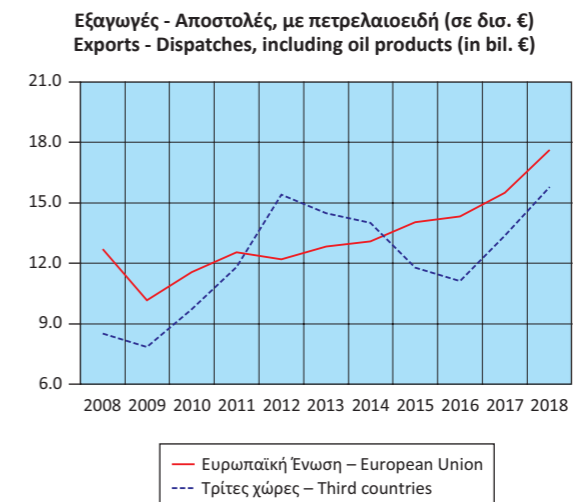

Πίνακας 22. ΕΛΛΑΣ: ΕΙΣΑΓΩΓΕΣ - ΑΦΙΞΕΙΣ, ΕΞΑΓΩΓΕΣ - ΑΠΟΣΤΟΛΕΣ, ΕΝΔΟΚΟΙΝΟΤΙΚΟ ΕΜΠΟΡΙΟ - ΕΜΠΟΡΙΟ ΜΕ ΤΡΙΤΕΣ ΧΩΡΕΣ, ΧΩΡΙΣ ΠΕΤΡΕΛΑΙΟΕΙΔΗ, 2008 - 2018<sup>(1)(2)</sup>

Σε δισεκατομμύρια €

	2008	2009	2010	2011	2012	2013
<b>Εισαγωγές - Αφίξεις</b>						
Ευρωπαϊκή Ένωση	36.18	29.99	26.85	24.22	21.57	21.08
Τρίτες χώρες	15.82	14.59	13.52	10.15	10.04	8.95
<b>Σύνολο</b>	<b>52.00</b>	<b>44.58</b>	<b>40.36</b>	<b>34.37</b>	<b>31.61</b>	<b>30.03</b>
<b>Εξαγωγές - Αποστολές</b>						
Ευρωπαϊκή Ένωση	11.05	9.14	10.31	11.24	10.70	10.72
Τρίτες χώρες	5.63	5.42	5.65	5.89	6.48	6.15
<b>Σύνολο</b>	<b>16.67</b>	<b>14.56</b>	<b>15.96</b>	<b>17.13</b>	<b>17.19</b>	<b>16.87</b>
(Ετήσια μεταβολή %)						
<b>Εισαγωγές - Αφίξεις</b>						
Ευρωπαϊκή Ένωση	1.2	-17.1	-10.5	-9.8	-11.0	-2.3
Τρίτες χώρες	-3.2	-7.8	-7.3	-24.9	-1.1	-10.9
<b>Σύνολο</b>	<b>-0.2</b>	<b>-14.3</b>	<b>-9.5</b>	<b>-14.8</b>	<b>-8.0</b>	<b>-5.0</b>
<b>Εξαγωγές - Αποστολές</b>						
Ευρωπαϊκή Ένωση	-2.8	-17.3	12.8	9.0	-4.8	0.1
Τρίτες χώρες	19.7	-3.7	4.4	4.2	10.0	-5.1
<b>Σύνολο</b>	<b>3.8</b>	<b>-12.7</b>	<b>9.7</b>	<b>7.3</b>	<b>0.3</b>	<b>-1.9</b>

Πηγή: Διεύθυνση Στατιστικών Τομέα Εμπορίου και Υπηρεσιών και Διεύθυνση Εθνικών Λογαριασμών ΕΛΣΤΑΤ.

Γενική παρατήρηση: Τυχόν διαφορές μεταξύ του αθροίσματος των επιμέρους ποσών και των συνόλων οφείλονται στη στρογγυλοποίηση.

(1) 2017, 2018: Προσωρινά στοιχεία.

(2) Τα στοιχεία Διεθνούς Εμπορίου Αγαθών για τη χρονολογική σειρά 2002 - 2014 έχουν αναθεωρηθεί λόγω της ενσωμάτωσης πρόσθετων στοιχείων, τα οποία διαβιβάστηκαν από διοικητικές πηγές.

Table 22. GREECE: IMPORTS - ARRIVALS, EXPORTS - DISPATCHES, BY INTRA EU TRADE - EXTRA EU TRADE, EXCLUDING OIL PRODUCTS, 2008 - 2018<sup>(1)(2)</sup>

In billion €

	2014	2015	2016	2017	2018	
<b>Imports - Arrivals</b>						
European Union	22.30	22.29	23.53	25.34	27.18	
Third countries	10.13	10.45	11.36	13.16	12.42	
<b>Total</b>	<b>32.43</b>	<b>32.74</b>	<b>34.89</b>	<b>38.49</b>	<b>39.60</b>	
<b>Exports - Dispatches</b>						
European Union	10.91	12.08	12.68	13.45	14.96	
Third countries	6.00	6.28	5.98	6.56	7.19	
<b>Total</b>	<b>16.90</b>	<b>18.36</b>	<b>18.65</b>	<b>20.01</b>	<b>22.15</b>	
(Year-on-year change %)						
<b>Imports - Arrivals</b>						
European Union	5.8	-0.1	5.5	7.7	7.3	
Third countries	13.2	3.1	8.8	15.8	-5.6	
<b>Total</b>	<b>8.0</b>	<b>0.9</b>	<b>6.6</b>	<b>10.3</b>	<b>2.9</b>	
<b>Exports - Dispatches</b>						
European Union	1.8	10.8	4.9	6.1	11.3	
Third countries	-2.5	4.7	-4.8	9.7	9.6	
<b>Total</b>	<b>0.2</b>	<b>8.6</b>	<b>1.6</b>	<b>7.3</b>	<b>10.7</b>	

Source: Trade and Services Statistics Division and National Accounts Division ELSTAT.

General remark: Wherever necessary, the data have been rounded up, thus, a slight difference may occur between the sum of the figures and their total.

(1) 2017, 2018: Provisional data.

(2) International Trade in Goods Statistics have been revised for the period 2002 - 2014. The revision of the relevant data series resulted from the integration of additional data transmitted recently from administrative sources.

Εισαγωγές - Αφίξεις, χωρίς πετρελαιοειδή (σε δισ. €)  
Imports - Arrivals, excluding oil products (in bil. €)

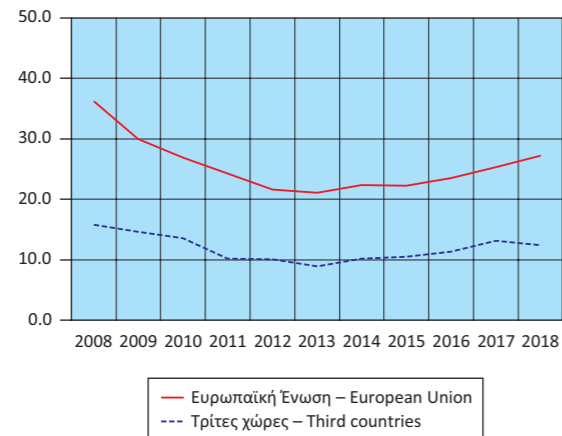

Εξαγωγές - Αποστολές, χωρίς πετρελαιοειδή (σε δισ. €)  
Exports - Dispatches, excluding oil products (in bil. €)

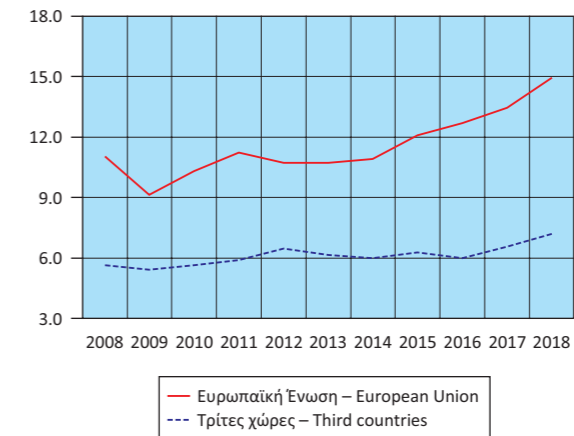

Πίνακας 23. ΕΛΛΑΣ: ΕΙΣΑΓΩΓΕΣ - ΑΦΙΞΕΙΣ, ΕΞΑΓΩΓΕΣ - ΑΠΟΣΤΟΛΕΣ, ΕΝΔΟΚΟΙΝΟΤΙΚΟ ΕΜΠΟΡΙΟ - ΕΜΠΟΡΙΟ ΜΕ ΤΡΙΤΕΣ ΧΩΡΕΣ, ΜΕ ΠΕΤΡΕΛΑΙΟΕΙΔΗ, ΤΡΙΜΗΝΙΑΙΑ ΣΤΟΙΧΕΙΑ, 2015 - 2018<sup>(1)</sup>

Σε δισεκατομμύρια €

	2015 Q3	2015 Q4	2016 Q1	2016 Q2	2016 Q3	2016 Q4	2017 Q1
<b>Εισαγωγές - Αφίξεις</b>							
Ευρωπαϊκή Ένωση	4.99	6.16	5.74	6.25	5.90	6.32	6.28
Τρίτες χώρες	4.61	5.53	4.46	5.17	4.73	5.62	7.15
<b>Σύνολο</b>	<b>9.60</b>	<b>11.69</b>	<b>10.20</b>	<b>11.42</b>	<b>10.62</b>	<b>11.94</b>	<b>13.43</b>
<b>Εξαγωγές - Αποστολές</b>							
Ευρωπαϊκή Ένωση	3.57	3.42	3.41	3.69	3.63	3.61	3.74
Τρίτες χώρες	2.69	3.12	2.31	2.60	2.96	3.26	3.17
<b>Σύνολο</b>	<b>6.26</b>	<b>6.54</b>	<b>5.72</b>	<b>6.29</b>	<b>6.59</b>	<b>6.86</b>	<b>6.91</b>
(Ετήσια μεταβολή %)							
<b>Εισαγωγές - Αφίξεις</b>							
Ευρωπαϊκή Ένωση	-13.5	-2.3	-0.9	1.7	18.1	2.6	9.4
Τρίτες χώρες	-27.5	-6.7	-14.6	0.5	2.5	1.6	60.2
<b>Σύνολο</b>	<b>-20.8</b>	<b>-4.4</b>	<b>-7.4</b>	<b>1.1</b>	<b>10.6</b>	<b>2.2</b>	<b>31.6</b>
<b>Εξαγωγές - Αποστολές</b>							
Ευρωπαϊκή Ένωση	7.4	-0.6	0.0	1.8	1.6	5.4	9.6
Τρίτες χώρες	-24.3	-14.0	-19.5	-16.6	10.3	4.3	37.1
<b>Σύνολο</b>	<b>-8.9</b>	<b>-7.4</b>	<b>-8.9</b>	<b>-6.7</b>	<b>5.3</b>	<b>4.9</b>	<b>20.7</b>

Πηγή: Διεύθυνση Στατιστικών Τομέα Εμπορίου και Υπηρεσιών ΕΛΣΤΑΤ.

Γενική παρατήρηση: Τυχόν διαφορές μεταξύ του αθροίσματος των επιμέρους ποσών και των συνόλων οφείλονται στη στρογγυλοποίηση.

(1) 2017, 2018: Προσωρινά στοιχεία.

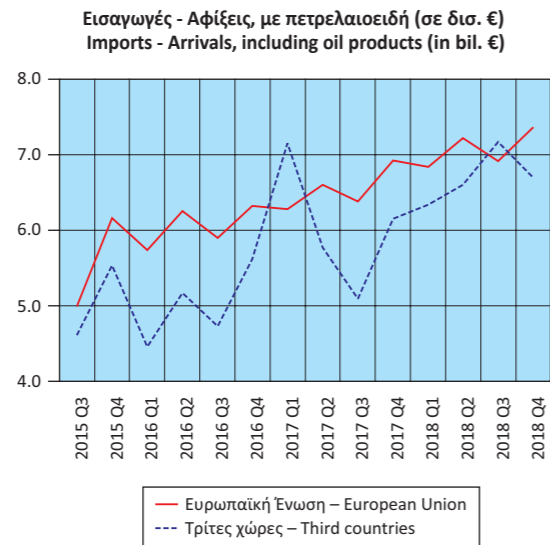

Table 23. GREECE: IMPORTS - ARRIVALS, EXPORTS - DISPATCHES, BY INTRA EU TRADE - EXTRA EU TRADE, INCLUDING OIL PRODUCTS, QUARTERLY DATA, 2015 - 2018<sup>(1)</sup>

In billion €

	2017 Q2	2017 Q3	2017 Q4	2018 Q1	2018 Q2	2018 Q3	2018 Q4
<b>Imports - Arrivals</b>							
European Union	6.61	6.38	6.92	6.84	7.22	6.91	7.36
Third countries	5.77	5.09	6.15	6.34	6.60	7.17	6.69
<b>Total</b>	<b>12.38</b>	<b>11.47</b>	<b>13.07</b>	<b>13.18</b>	<b>13.81</b>	<b>14.08</b>	<b>14.05</b>
<b>Exports - Dispatches</b>							
European Union	4.02	3.75	4.00	4.17	4.57	4.24	4.66
Third countries	3.28	3.14	3.78	3.69	4.03	3.95	4.11
<b>Total</b>	<b>7.30</b>	<b>6.89</b>	<b>7.78</b>	<b>7.86</b>	<b>8.60</b>	<b>8.19</b>	<b>8.76</b>
(Year-on-year change %)							
<b>Imports - Arrivals</b>							
European Union	5.8	8.2	9.4	9.0	9.2	8.3	6.3
Third countries	11.6	7.7	9.5	-11.3	14.3	41.0	8.8
<b>Total</b>	<b>8.4</b>	<b>7.9</b>	<b>9.5</b>	<b>-1.8</b>	<b>11.6</b>	<b>22.8</b>	<b>7.5</b>
<b>Exports - Dispatches</b>							
European Union	8.8	3.3	10.9	11.4	13.8	13.1	16.5
Third countries	26.5	6.1	16.0	16.5	22.8	25.7	8.7
<b>Total</b>	<b>16.1</b>	<b>4.6</b>	<b>13.3</b>	<b>13.8</b>	<b>17.8</b>	<b>18.9</b>	<b>12.7</b>

Source: Trade and Services Statistics Division ELSTAT.

General remark: Wherever necessary, the data have been rounded up, thus, a slight difference may occur between the sum of the figures and their total.

(1) 2017, 2018: Provisional data.

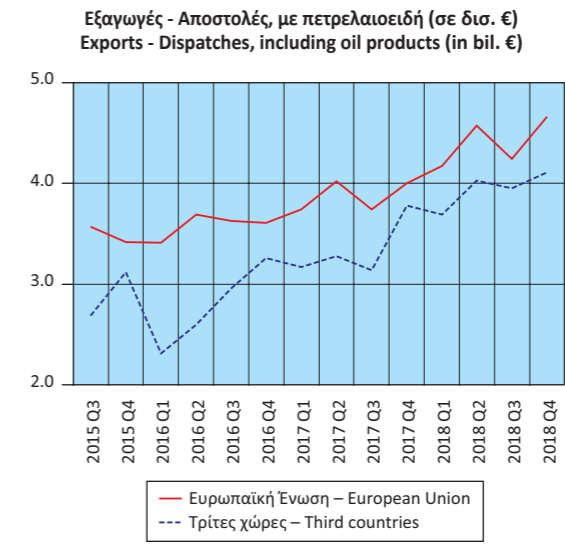

Πίνακας 24. ΕΛΛΑΣ: ΕΙΣΑΓΩΓΕΣ - ΑΦΙΞΕΙΣ, ΕΞΑΓΩΓΕΣ - ΑΠΟΣΤΟΛΕΣ, ΕΝΔΟΚΟΙΝΟΤΙΚΟ ΕΜΠΟΡΙΟ - ΕΜΠΟΡΙΟ ΜΕ ΤΡΙΤΕΣ ΧΩΡΕΣ, ΧΩΡΙΣ ΠΕΤΡΕΛΑΙΟΕΙΔΗ, ΤΡΙΜΗΝΙΑΙΑ ΣΤΟΙΧΕΙΑ, 2015 - 2018<sup>(1)</sup>

Σε δισεκατομμύρια €

	2015 Q3	2015 Q4	2016 Q1	2016 Q2	2016 Q3	2016 Q4	2017 Q1
<b>Εισαγωγές - Αφίξεις</b>							
Ευρωπαϊκή Ένωση	4.79	5.99	5.65	6.07	5.70	6.09	6.07
Τρίτες χώρες	2.17	3.08	2.77	3.30	2.54	2.75	4.01
<b>Σύνολο</b>	<b>6.95</b>	<b>9.07</b>	<b>8.42</b>	<b>9.38</b>	<b>8.25</b>	<b>8.84</b>	<b>10.08</b>
<b>Εξαγωγές - Αποστολές</b>							
Ευρωπαϊκή Ένωση	2.95	3.02	3.11	3.19	3.16	3.22	3.31
Τρίτες χώρες	1.41	1.77	1.36	1.46	1.46	1.70	1.46
<b>Σύνολο</b>	<b>4.36</b>	<b>4.78</b>	<b>4.47</b>	<b>4.65</b>	<b>4.62</b>	<b>4.92</b>	<b>4.77</b>
(Ετήσια μεταβολή %)							
<b>Εισαγωγές - Αφίξεις</b>							
Ευρωπαϊκή Ένωση	-13.2	-1.0	0.4	3.2	19.2	1.8	7.4
Τρίτες χώρες	-5.2	37.2	10.8	22.3	17.3	-10.7	44.6
<b>Σύνολο</b>	<b>-10.9</b>	<b>9.4</b>	<b>3.6</b>	<b>9.2</b>	<b>18.6</b>	<b>-2.4</b>	<b>19.6</b>
<b>Εξαγωγές - Αποστολές</b>							
Ευρωπαϊκή Ένωση	10.5	2.6	3.8	2.0	7.2	6.7	6.7
Τρίτες χώρες	-2.5	-0.7	-8.1	-9.9	3.0	-3.7	6.9
<b>Σύνολο</b>	<b>5.9</b>	<b>1.4</b>	<b>-0.2</b>	<b>-2.0</b>	<b>5.9</b>	<b>2.9</b>	<b>6.8</b>

Πηγή: Διεύθυνση Στατιστικών Τομέα Εμπορίου και Υπηρεσιών ΕΛΣΤΑΤ.

Γενική παρατήρηση: Τυχόν διαφορές μεταξύ του αθροίσματος των επιμέρους ποσών και των συνόλων οφείλονται στη στρογγυλοποίηση.

(1) 2017, 2018: Προσωρινά στοιχεία.

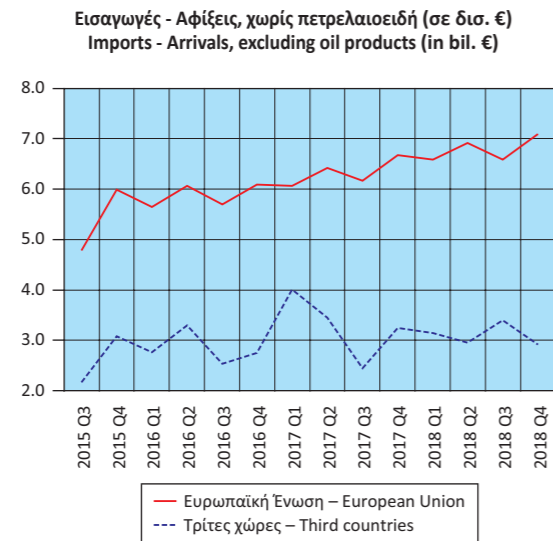

Table 24. GREECE: IMPORTS - ARRIVALS, EXPORTS - DISPATCHES, BY INTRA EU TRADE - EXTRA EU TRADE, EXCLUDING OIL PRODUCTS, QUARTERLY DATA, 2015 - 2018<sup>(1)</sup>

In billion €

	2017 Q2	2017 Q3	2017 Q4	2018 Q1	2018 Q2	2018 Q3	2018 Q4
<b>Imports - Arrivals</b>							
European Union	6.42	6.17	6.68	6.58	6.92	6.59	7.09
Third countries	3.45	2.45	3.25	3.15	2.96	3.40	2.92
<b>Total</b>	<b>9.87</b>	<b>8.62</b>	<b>9.93</b>	<b>9.73</b>	<b>9.88</b>	<b>9.99</b>	<b>10.01</b>
<b>Exports - Dispatches</b>							
European Union	3.41	3.22	3.50	3.78	3.89	3.53	3.77
Third countries	1.62	1.57	1.91	1.64	1.81	1.67	2.07
<b>Total</b>	<b>5.04</b>	<b>4.79</b>	<b>5.41</b>	<b>5.42</b>	<b>5.70</b>	<b>5.20</b>	<b>5.83</b>
(Year-on-year change %)							
<b>Imports - Arrivals</b>							
European Union	5.7	8.2	9.5	8.4	7.7	6.8	6.2
Third countries	4.4	-3.6	18.4	-21.5	-14.0	38.6	-10.3
<b>Total</b>	<b>5.2</b>	<b>4.5</b>	<b>12.3</b>	<b>-3.5</b>	<b>0.1</b>	<b>15.9</b>	<b>0.8</b>
<b>Exports - Dispatches</b>							
European Union	7.1	1.8	8.7	14.0	13.9	9.6	7.6
Third countries	11.4	7.7	12.3	12.6	11.6	6.5	8.1
<b>Total</b>	<b>8.5</b>	<b>3.6</b>	<b>10.0</b>	<b>13.6</b>	<b>13.1</b>	<b>8.6</b>	<b>7.8</b>

Source: Trade and Services Statistics Division ELSTAT.

General remark: Wherever necessary, the data have been rounded up, thus, a slight difference may occur between the sum of the figures and their total.

(1) 2017, 2018: Provisional data.

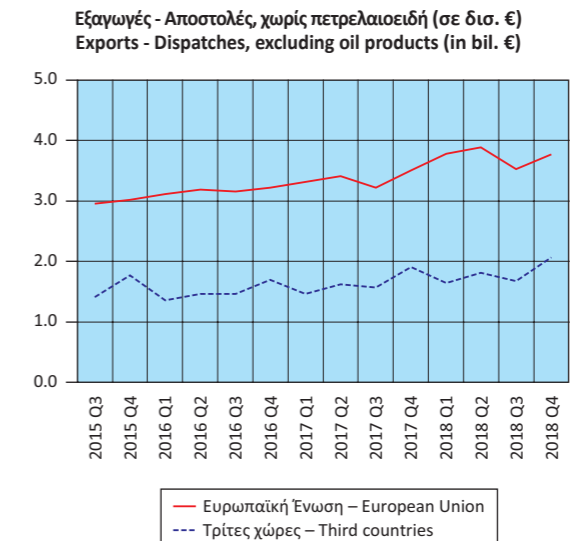



Πίνακας 25. ΕΛΛΑΣ: ΕΙΣΑΓΩΓΕΣ - ΑΦΙΞΕΙΣ, ΕΞΑΓΩΓΕΣ - ΑΠΟΣΤΟΛΕΣ,  
ΚΑΤΑ ΧΩΡΑ ΠΡΟΕΛΕΥΣΗΣ / ΠΡΟΟΡΙΣΜΟΥ, ΜΕ ΠΕΤΡΕΛΑΙΟΕΙΔΗ, 2005, 2010, 2018<sup>(1)(3)</sup>  
Table 25. GREECE: IMPORTS - ARRIVALS, EXPORTS - DISPATCHES,  
BY AREA OF ORIGIN / DESTINATION, INCLUDING OIL PRODUCTS, 2005, 2010, 2018<sup>(1)(3)</sup>

Σε δισεκατομμύρια €

In billion €

Χώρες <sup>(2)</sup>	2005		2010		2018		Countries <sup>(2)</sup>
	Αξία Value	Ποσοστό (%) Percent of total	Αξία Value	Ποσοστό (%) Percent of total	Αξία Value	Ποσοστό (%) Percent of total	
<b>Εισαγωγές - Αφίξεις</b>							<b>Imports - Arrivals</b>
Γερμανία	6.68	14.4	6.03	11.6	5.80	10.5	Germany
Ιταλία	6.05	13.0	5.21	10.0	4.51	8.2	Italy
Ρωσία	3.44	7.4	4.83	9.3	4.15	7.5	Russia
Κίνα	1.70	3.7	2.86	5.5	3.59	6.5	China
Ολλανδία	2.66	5.7	2.66	5.1	2.80	5.1	Netherlands
Γαλλία	2.88	6.2	2.59	5.0	2.18	4.0	France
Νότια Κορέα	1.18	2.5	1.83	3.5	0.99	1.8	South Korea
Βέλγιο	1.65	3.6	1.70	3.3	1.70	3.1	Belgium
ΗΠΑ	1.14	2.5	1.64	3.2	0.69	1.3	United States
Ισπανία	1.83	4.0	1.61	3.1	2.05	3.7	Spain
Λοιπές χώρες	17.22	37.1	21.18	40.6	26.67	48.4	Other countries
<b>Εξαγωγές - Αποστολές</b>							<b>Exports - Dispatches</b>
Γερμανία	1.86	12.5	1.96	9.2	2.15	6.4	Germany
Ιταλία	1.66	11.2	1.95	9.2	3.45	10.3	Italy
Κύπρος	0.93	6.2	1.45	6.8	1.89	5.7	Cyprus
Τουρκία	0.74	5.0	1.26	5.9	2.04	6.1	Turkey
Βουλγαρία	0.82	5.5	1.15	5.4	1.49	4.5	Bulgaria
Ηνωμένο Βασίλειο	1.02	6.9	1.02	4.8	1.21	3.6	United Kingdom
ΗΠΑ	0.78	5.2	1.02	4.8	1.37	4.1	United States
Γαλλία	0.65	4.4	0.66	3.1	1.02	3.0	France
Ρουμανία	0.41	2.8	0.64	3.0	0.97	2.9	Romania
Γιβραλτάρ	0.04	0.3	0.63	3.0	0.57	1.7	Gibraltar
Λοιπές χώρες	5.96	40.1	9.55	44.8	17.26	51.7	Other countries

Πηγή: Διεύθυνση Στατιστικών Τομέα Εμπορίου και Υπηρεσιών ΕΛΣΤΑΤ.  
Γενική παρατήρηση: Τυχόν διαφορές μεταξύ του αθροίσματος των επιμέρους ποσών και των συνόλων οφείλονται στη στρογγυλοποίηση.

- (1) 2018: Προσωρινά στοιχεία.  
(2) Οι χώρες εμφανίζονται σε φθίνουσα σειρά, με βάση τις εισαγωγές και τις εξαγωγές, αντίστοιχα, του 2010.  
(3) Τα στοιχεία Διεθνούς Εμπορίου Αγαθών για τη χρονολογική σειρά 2002-2014 έχουν αναθεωρηθεί λόγω της ενσωμάτωσης πρόσθετων στοιχείων, τα οποία διαβίβαστηκαν από διοικητικές πηγές.

Source: Trade and Services Statistics Division ELSTAT.  
General remark: Wherever necessary, the data have been rounded up, thus, a slight difference may occur between the sum of the figures and their total.

- (1) 2018: Provisional data.  
(2) The countries are ranked in descending order, according to the imports and exports, respectively, of 2010.  
(3) International Trade in Goods Statistics have been revised for the period 2002-2014. The revision of the relevant data series resulted from the integration of additional data transmitted recently from administrative sources.

Εισαγωγές - Αφίξεις (%)  
Imports - Arrivals (%)

2005

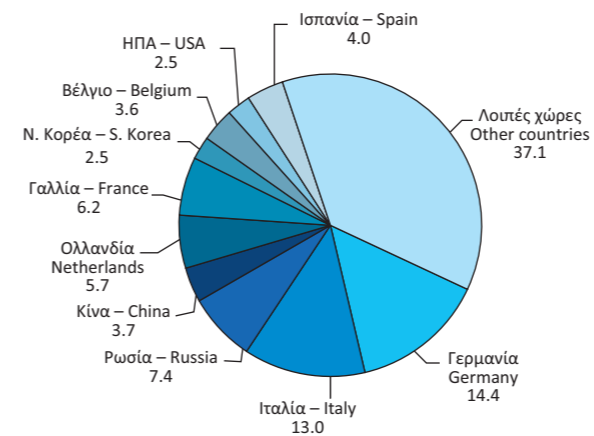

2010

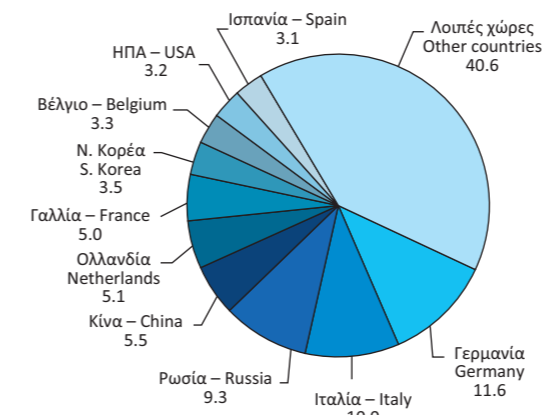

2018

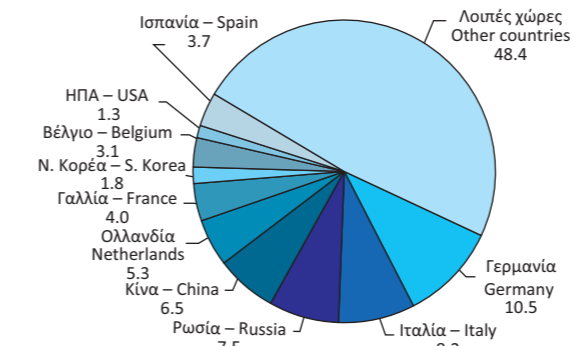

Εξαγωγές - Αποστολές (%)  
Exports - Dispatches (%)

2005

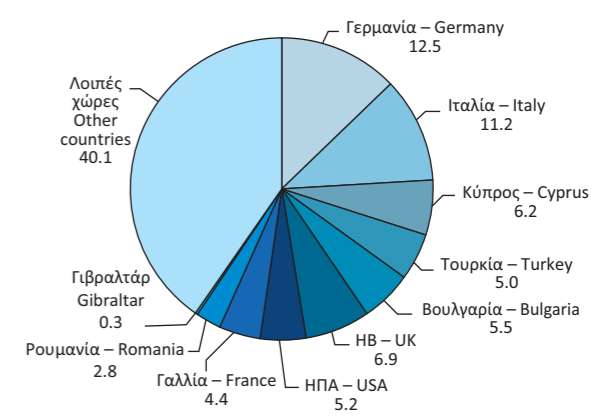

2010

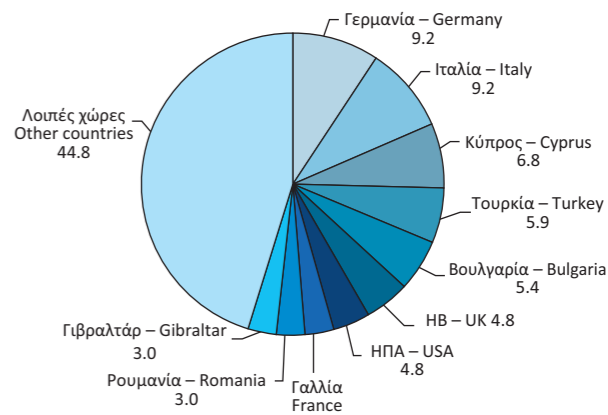

2018

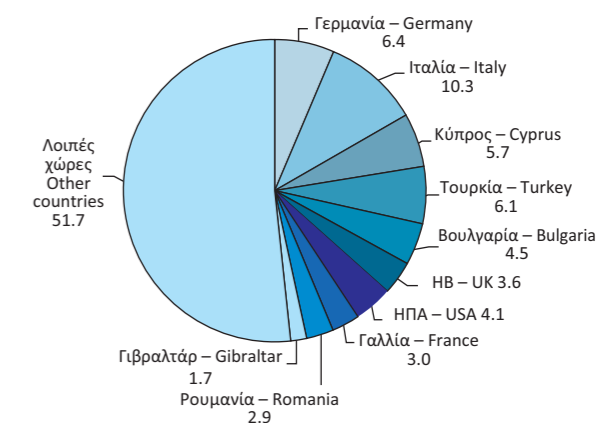



Πίνακας 26. ΕΛΛΑΣ: ΕΙΣΑΓΩΓΕΣ - ΑΦΙΞΕΙΣ, ΚΑΤΑ ΚΥΡΙΕΣ ΚΑΤΗΓΟΡΙΕΣ ΠΡΟΪΟΝΤΩΝ ΤΗΣ ΤΤΔΕ<sup>(1)</sup>, 2008 - 2018<sup>(2)(3)</sup>

Σε δισεκατομμύρια €

	2008	2009	2010	2011	2012	2013
<b>Σύνολο</b>	<b>65.53</b>	<b>53.14</b>	<b>52.15</b>	<b>48.89</b>	<b>49.54</b>	<b>47.00</b>
Πρωτογενή αγαθά (0-4)	22.21	16.10	19.58	22.41	25.41	24.36
Τρόφιμα, ποτά, καπνός (0+1)	6.33	5.96	5.82	5.94	5.54	5.66
Πρώτες ύλες (2+4)	2.03	1.32	1.49	1.66	1.59	1.47
Προϊόντα ενέργειας (3)	13.85	8.82	12.28	14.81	18.28	17.23
Βιομηχανικά αγαθά (5-8)	42.83	36.73	31.89	26.32	24.05	22.60
Χημικά (5)	8.63	7.91	7.52	7.20	6.57	6.56
Μηχανές και εξοπλισμός μεταφορών (7)	17.64	16.26	12.64	8.79	8.70	7.17
Άλλα βιομηχανικά αγαθά (6+8)	16.57	12.56	11.73	10.33	8.78	8.87
Προϊόντα, μη κατονομαζόμενα (9)	0.48	0.31	0.68	0.16	0.07	0.04
<b>(Ετήσια μεταβολή %)</b>	<b>5.9</b>	<b>-18.9</b>	<b>-1.9</b>	<b>-6.2</b>	<b>1.3</b>	<b>-5.1</b>
Πρωτογενή αγαθά (0-4)	24.8	-27.5	21.6	14.5	13.4	-4.1
Τρόφιμα, ποτά, καπνός (0+1)	5.3	-5.9	-2.4	2.2	-6.7	2.1
Πρώτες ύλες (2+4)	9.0	-35.2	12.8	11.5	-3.9	-7.3
Προϊόντα ενέργειας (3)	39.7	-36.3	39.2	20.7	23.4	-5.7
Βιομηχανικά αγαθά (5-8)	0.4	-14.3	-13.2	-17.5	-8.6	-6.0
Χημικά (5)	6.6	-8.3	-5.0	-4.2	-8.8	-0.2
Μηχανές και εξοπλισμός μεταφορών (7)	-3.6	-7.8	-22.3	-30.5	-1.0	-17.6
Άλλα βιομηχανικά αγαθά (6+8)	1.8	-24.2	-6.6	-11.9	-15.0	1.0
Προϊόντα, μη κατονομαζόμενα (9)	-65.7	-36.2	122.7	-76.8	-55.1	-49.2

Πηγή: Διεύθυνση Στατιστικών Τομέα Εμπορίου και Υπηρεσιών ΕΛΣΤΑΤ.

Γενική παρατήρηση: Τυχόν διαφορές μεταξύ των επιμέρους ποσών και των συνόλων οφείλονται στη στρογγυλοποίηση.

(1) ΤΤΔΕ: Τυποποιημένη Ταξινόμηση (του) Διεθνούς Εμπορίου.

(2) 2017, 2018: Προσωρινά στοιχεία.

(3) Τα στοιχεία Διεθνούς Εμπορίου Αγαθών για τη χρονολογική σειρά 2002 - 2014 έχουν αναθεωρηθεί λόγω της ενσωμάτωσης πρόσθετων στοιχείων, τα οποία διαβίβαστηκαν από διοικητικές πηγές.

Εισαγωγές - Αφίξεις, κατά κύριες κατηγορίες προϊόντων (σε δισ. €)  
Imports - Arrivals, by main product categories (in bil. €)

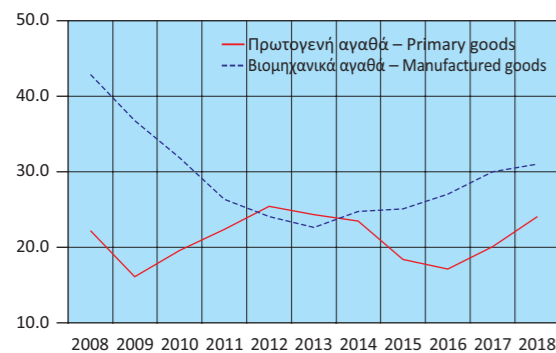

Εισαγωγές - Αφίξεις πρωτογενών αγαθών (σε δισ. €)  
Imports - Arrivals of primary goods (in bil. €)

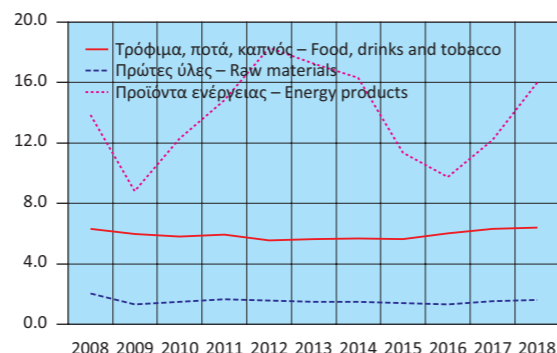

Εισαγωγές - Αφίξεις βιομηχανικών αγαθών (σε δισ. €)  
Imports - Arrivals of manufactured goods (in bil. €)

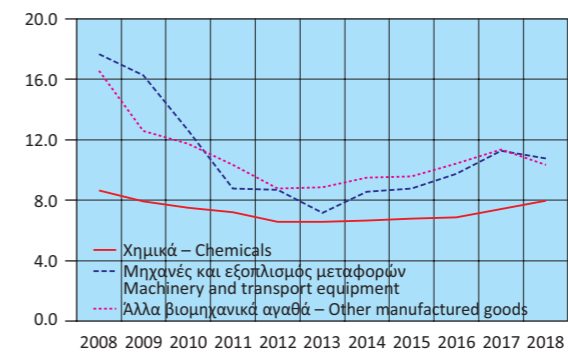

Εισαγωγές - Αφίξεις, κατά κύριες κατηγορίες προϊόντων (ετήσια μεταβολή %)  
Imports - Arrivals, by main product categories (y-o-y change %)

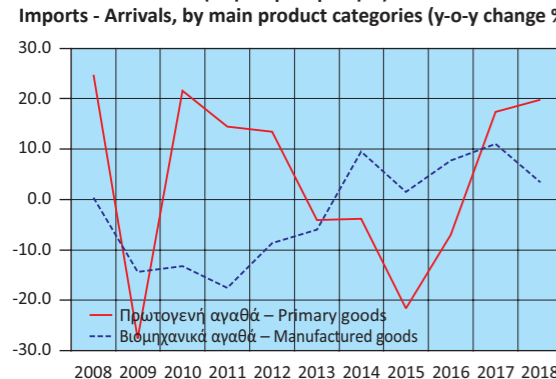

Εισαγωγές - Αφίξεις πρωτογενών αγαθών (ετήσια μεταβολή %)  
Imports - Arrivals of primary goods (y-o-y change %)

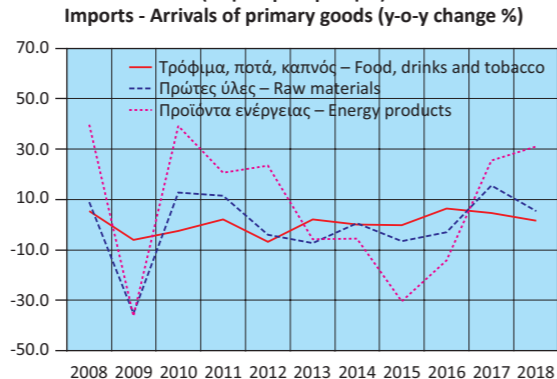

Εισαγωγές - Αφίξεις βιομηχανικών αγαθών (ετήσια μεταβολή %)  
Imports - Arrivals of manufactured goods (y-o-y change %)

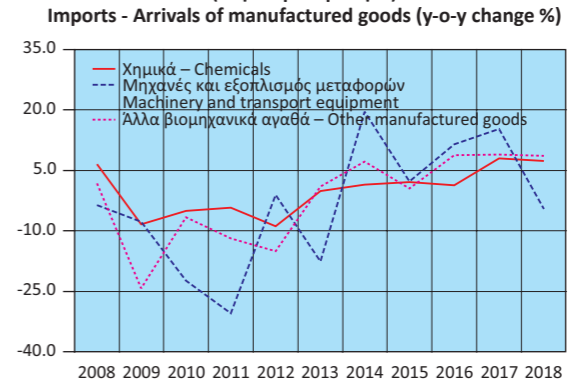

Table 26. GREECE: IMPORTS - ARRIVALS, BY MAIN PRODUCT CATEGORIES ACCORDING TO SITC<sup>(1)</sup>, 2008 - 2018<sup>(2)(3)</sup>

In billion €

	2014	2015	2016	2017	2018	
<b>Σύνολο</b>	<b>48.32</b>	<b>43.60</b>	<b>44.19</b>	<b>50.35</b>	<b>55.13</b>	<b>Total</b>
Πρωτογενή αγαθά (0-4)	23.45	18.38	17.09	20.07	24.04	Primary goods (0-4)
Τρόφιμα, ποτά, καπνός (0+1)	5.67	5.65	6.02	6.30	6.41	Food, drinks and tobacco (0+1)
Πρώτες ύλες (2+4)	1.48	1.39	1.34	1.55	1.63	Raw materials (2+4)
Προϊόντα ενέργειας (3)	16.30	11.34	9.73	12.22	16.00	Energy products (3)
Βιομηχανικά αγαθά (5-8)	24.74	25.11	27.05	30.02	31.04	Manufactured goods (5-8)
Χημικά (5)	6.65	6.79	6.88	7.42	7.97	Chemicals (5)
Μηχανές και εξοπλισμός μεταφορών (7)	8.57	8.76	9.76	11.26	10.75	Machinery and transport equipment (7)
Άλλα βιομηχανικά αγαθά (6+8)	9.51	9.56	10.41	11.34	12.32	Other manufactured goods (6+8)
Προϊόντα, μη κατονομαζόμενα (9)	0.14	0.10	0.05	0.26	0.05	Products, not elsewhere classified (9)
<b>(Year-on-year change %)</b>	<b>2.8</b>	<b>-9.8</b>	<b>1.3</b>	<b>13.9</b>	<b>9.5</b>	<b>Total</b>
Πρωτογενή αγαθά (0-4)	-3.8	-21.6	-7.0	17.4	19.8	Primary goods (0-4)
Τρόφιμα, ποτά, καπνός (0+1)	0.2	-0.2	6.5	4.7	1.7	Food, drinks and tobacco (0+1)
Πρώτες ύλες (2+4)	0.5	-6.4	-3.0	15.5	5.3	Raw materials (2+4)
Προϊόντα ενέργειας (3)	-5.4	-30.4	-14.2	25.6	31.0	Energy products (3)
Βιομηχανικά αγαθά (5-8)	9.5	1.5	7.7	11.0	3.4	Manufactured goods (5-8)
Χημικά (5)	1.4	2.1	1.3	7.9	7.3	Chemicals (5)
Μηχανές και εξοπλισμός μεταφορών (7)	19.6	2.2	11.5	15.3	-4.5	Machinery and transport equipment (7)
Άλλα βιομηχανικά αγαθά (6+8)	7.2	0.5	8.8	9.0	8.6	Other manufactured goods (6+8)
Προϊόντα, μη κατονομαζόμενα (9)	277.6	-26.1	-54.5	459.1	-79.6	Products, not elsewhere classified (9)

Source: Trade and Services Statistics Division ELSTAT.

General remark: Wherever necessary, the data have been rounded up, thus, a slight difference may occur between the sum of the figures and their total.

(1) SITC: Standard International Trade Classification.

(2) 2017, 2018: Provisional data.

(3) International Trade in Goods Statistics have been revised for the period 2002 - 2014. The revision of the relevant data series resulted from the integration of additional data transmitted recently from administrative sources.

Πίνακας 27. ΕΛΛΑΣ: ΕΞΑΓΩΓΕΣ - ΑΠΟΣΤΟΛΕΣ, ΚΑΤΑ ΚΥΡΙΕΣ ΚΑΤΗΓΟΡΙΕΣ ΠΡΟΪΟΝΤΩΝ ΤΗΣ ΤΤΔΕ<sup>(1)</sup>, 2008 - 2018<sup>(2)(3)</sup>

Σε δισεκατομμύρια €

	2008	2009	2010	2011	2012	2013
<b>Σύνολο</b>	<b>21.23</b>	<b>18.02</b>	<b>21.30</b>	<b>24.38</b>	<b>27.58</b>	<b>27.29</b>
Πρωτογενή αγαθά (0-4)	9.45	8.25	10.67	12.82	16.55	16.57
Τρόφιμα, ποτά, καπνός (0+1)	3.66	3.61	3.87	4.07	4.25	4.25
Πρώτες ύλες (2+4)	1.21	1.11	1.37	1.35	1.66	1.72
Προϊόντα ενέργειας (3)	4.58	3.54	5.42	7.40	10.65	10.60
Βιομηχανικά αγαθά (5-8)	11.22	9.42	10.10	10.88	10.39	10.14
Χημικά (5)	2.42	2.23	2.54	2.47	2.47	2.60
Μηχανές και εξοπλισμός μεταφορών (7)	2.51	2.42	2.30	2.36	2.32	2.07
Άλλα βιομηχανικά αγαθά (6+8)	6.29	4.77	5.26	6.06	5.60	5.47
Προϊόντα, μη κατονομαζόμενα (9)	0.56	0.34	0.53	0.68	0.63	0.59
(Ετήσια μεταβολή %)						
<b>Σύνολο</b>	<b>9.9</b>	<b>-15.1</b>	<b>18.2</b>	<b>14.5</b>	<b>13.1</b>	<b>-1.0</b>
Πρωτογενή αγαθά (0-4)	21.2	-12.7	29.3	20.1	29.2	0.1
Τρόφιμα, ποτά, καπνός (0+1)	10.7	-1.4	7.4	5.1	4.4	0.0
Πρώτες ύλες (2+4)	-0.6	-8.6	23.9	-1.9	23.0	4.0
Προϊόντα ενέργειας (3)	39.9	-22.7	53.3	36.5	43.9	-0.5
Βιομηχανικά αγαθά (5-8)	3.3	-16.0	7.2	7.7	-4.5	-2.5
Χημικά (5)	-2.2	-7.9	14.1	-2.9	0.2	5.0
Μηχανές και εξοπλισμός μεταφορών (7)	11.2	-3.4	-5.2	2.7	-1.6	-11.0
Άλλα βιομηχανικά αγαθά (6+8)	2.6	-24.2	10.3	15.1	-7.5	-2.3
Προϊόντα, μη κατονομαζόμενα (9)	-14.1	-39.1	55.2	27.8	-7.3	-6.3

Πηγή: Διεύθυνση Στατιστικών Τομέα Εμπορίου και Υπηρεσιών ΕΛΣΤΑΤ.

Γενική παρατήρηση: Τυχόν διαφορές μεταξύ των επιμέρους ποσών και των συνόλων οφείλονται στη στρογγυλοποίηση.

(1) ΤΤΔΕ: Τυποποιημένη Ταξινόμηση (του) Διεθνούς Εμπορίου.

(2) 2017, 2018: Προσωρινά στοιχεία.

(3) Τα στοιχεία Διεθνούς Εμπορίου Αγαθών για τη χρονολογική σειρά 2002 - 2014 έχουν αναθεωρηθεί λόγω της ενσωμάτωσης πρόσθετων στοιχείων, τα οποία διαβίβαστηκαν από διοικητικές πηγές.

Table 27. GREECE: EXPORTS - DISPATCHES, BY MAIN PRODUCT CATEGORIES ACCORDING TO SITC<sup>(1)</sup>, 2008 - 2018<sup>(2)(3)</sup>

In billion €

	2014	2015	2016	2017	2018	
<b>Σύνολο</b>	<b>27.12</b>	<b>25.83</b>	<b>25.46</b>	<b>28.88</b>	<b>33.42</b>	<b>Total</b>
Πρωτογενή αγαθά (0-4)	15.98	13.89	13.62	15.92	18.87	Primary goods (0-4)
Τρόφιμα, ποτά, καπνός (0+1)	4.37	4.59	5.03	5.08	5.32	Food, drinks and tobacco (0+1)
Ραυά υλικά (2+4)	1.35	1.75	1.70	1.87	2.07	Raw materials (2+4)
Ενεργειακά προϊόντα (3)	10.26	7.55	6.90	8.98	11.48	Energy products (3)
Βιομηχανικά αγαθά (5-8)	10.56	11.33	11.29	12.42	14.00	Manufactured goods (5-8)
Χημικά (5)	2.69	2.73	2.74	3.07	3.49	Chemicals (5)
Μηχανές και εξοπλισμός μεταφορών (7)	2.29	2.63	2.61	2.59	2.93	Machinery and transport equipment (7)
Άλλα βιομηχανικά αγαθά (6+8)	5.59	5.97	5.94	6.75	7.57	Other manufactured goods (6+8)
Προϊόντα, μη κατονομαζόμενα (9)	0.58	0.60	0.55	0.53	0.55	Products, not elsewhere classified (9)
(Year-on-year change %)						
<b>Σύνολο</b>	<b>-0.6</b>	<b>-4.8</b>	<b>-1.4</b>	<b>13.4</b>	<b>15.7</b>	<b>Total</b>
Πρωτογενή αγαθά (0-4)	-3.5	-13.1	-1.9	16.9	18.5	Primary goods (0-4)
Τρόφιμα, ποτά, καπνός (0+1)	2.9	5.1	9.6	1.0	4.7	Food, drinks and tobacco (0+1)
Ραυά υλικά (2+4)	-21.4	29.4	-3.1	9.8	10.8	Raw materials (2+4)
Ενεργειακά προϊόντα (3)	-3.2	-26.4	-8.6	30.2	27.9	Energy products (3)
Βιομηχανικά αγαθά (5-8)	4.2	7.3	-0.4	10.0	12.7	Manufactured goods (5-8)
Χημικά (5)	3.6	1.6	0.3	12.0	13.7	Chemicals (5)
Μηχανές και εξοπλισμός μεταφορών (7)	10.6	14.9	-0.8	-0.5	13.0	Machinery and transport equipment (7)
Άλλα βιομηχανικά αγαθά (6+8)	2.1	7.0	-0.5	13.6	12.1	Other manufactured goods (6+8)
Προϊόντα, μη κατονομαζόμενα (9)	-2.1	4.4	-9.1	-2.4	3.7	Products, not elsewhere classified (9)

Source: Trade and Services Statistics Division ELSTAT.

General remark: Wherever necessary, the data have been rounded up, thus, a slight difference may occur between the sum of the figures and their total.

(1) SITC: Standard International Trade Classification.

(2) 2017, 2018: Provisional data.

(3) International Trade in Goods Statistics have been revised for the period 2002 - 2014. The revision of the relevant data series resulted from the integration of additional data transmitted recently from administrative sources.

Εξαγωγές - Αποστολές, κατά κύριες κατηγορίες προϊόντων (σε δισ. €)  
Exports - Dispatches, by main product categories (in bil. €)

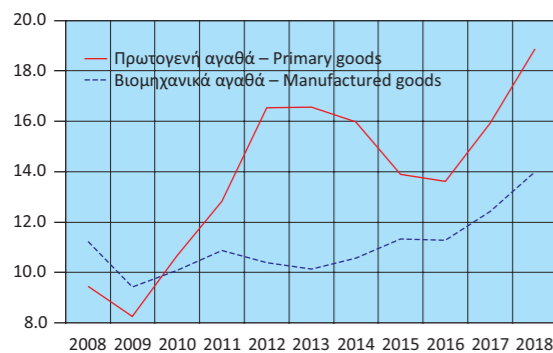

Εξαγωγές - Αποστολές πρωτογενών αγαθών (σε δισ. €)  
Exports - Dispatches of primary goods (in bil. €)

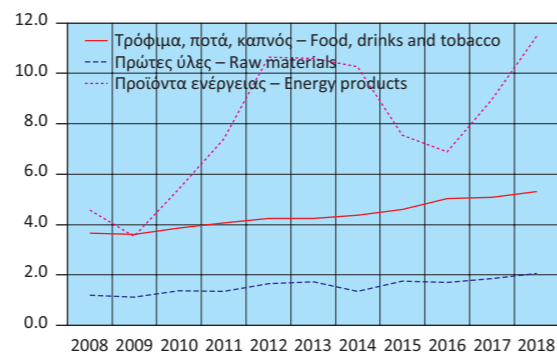

Εξαγωγές - Αποστολές βιομηχανικών αγαθών (σε δισ. €)  
Exports - Dispatches of manufactured goods (in bil. €)

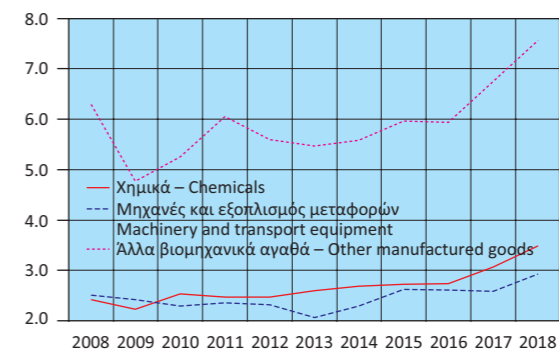

Εξαγωγές - Αποστολές, κατά κύριες κατηγορίες προϊόντων (ετήσια μεταβολή %)  
Exports - Dispatches, by main product categories (y-o-y change %)

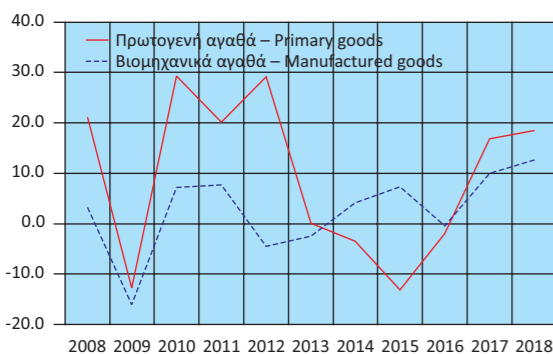

Εξαγωγές - Αποστολές πρωτογενών αγαθών (ετήσια μεταβολή %)  
Exports - Dispatches of primary goods (y-o-y change %)

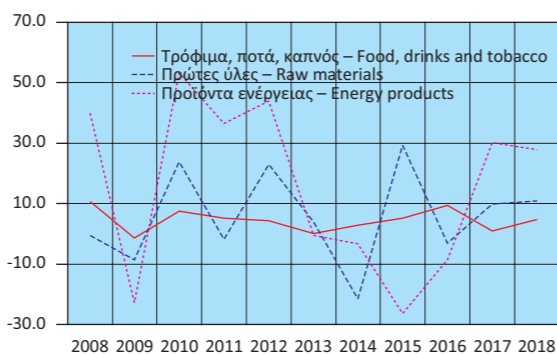

Εξαγωγές - Αποστολές βιομηχανικών αγαθών (ετήσια μεταβολή %)  
Exports - Dispatches of manufactured goods (y-o-y change %)

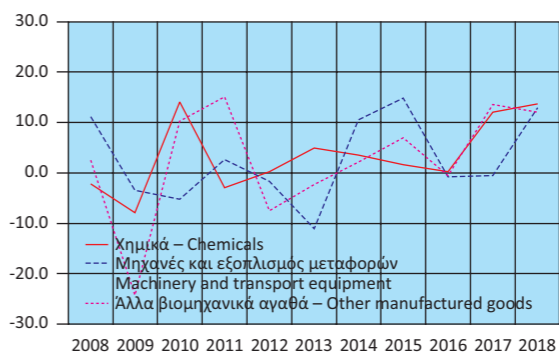

**Πίνακας 28. ΕΛΛΑΣ: ΣΥΓΚΕΝΤΡΩΤΙΚΗ ΛΟΓΙΣΤΙΚΗ ΚΑΤΑΣΤΑΣΗ ΤΩΝ ΝΟΜΙΣΜΑΤΙΚΩΝ ΧΡΗΜΑΤΟΠΙΣΤΩΤΙΚΩΝ ΙΔΡΥΜΑΤΩΝ (ΝΧΙ)<sup>(1)</sup>, 2013 - 2018**

Σε δισεκατομμύρια €

	Δεκ./Dec. 2013	Δεκ./Dec. 2014	Δεκ./Dec. 2015	Δεκ./Dec. 2016	Δεκ./Dec. 2017	Δεκ./Dec. 2018
<b>Σύνολο Ενεργητικού</b>	<b>517.6</b>	<b>501.6</b>	<b>550.2</b>	<b>494.8</b>	<b>427.7</b>	<b>402.4</b>
Μετρητά (πιστωτικών ιδρυμάτων)	2.0	1.9	1.7	1.8	1.8	1.8
Απαιτήσεις έναντι της Τράπεζας της Ελλάδος	4.0	3.5	1.7	0.9	2.0	6.9
Απαιτήσεις έναντι λοιπών ΝΧΙ	107.3	86.2	134.4	86.2	50.7	27.9
Απαιτήσεις (δάνεια) έναντι μη ΝΧΙ	238.9	234.2	224.8	214.4	201.0	186.1
Εσωτερικό	233.8	229.7	220.3	209.9	197.5	183.1
Γενική Κυβέρνηση	15.9	17.7	15.9	14.8	13.7	12.9
Λοιποί τομείς	217.9	212.0	204.3	195.1	183.8	170.2
Λοιπές χώρες	5.2	4.5	4.6	4.5	3.4	3.0
Χρεωστικοί τίτλοι	94.3	102.0	113.7	121.2	103.4	105.6
Λοιπά στοιχεία ενεργητικού	66.0	69.1	69.1	65.8	64.3	69.5
Πάγια στοιχεία	5.1	4.8	4.8	4.7	4.5	4.6
<b>Σύνολο Παθητικού</b>	<b>517.6</b>	<b>501.6</b>	<b>550.2</b>	<b>494.8</b>	<b>427.7</b>	<b>402.4</b>
Υποχρεώσεις έναντι της Τράπεζας της Ελλάδος	73.0	56.0	107.6	66.6	33.7	11.1
Υποχρεώσεις έναντι λοιπών ΝΧΙ	93.0	92.6	107.5	97.6	79.2	62.1
Καταθέσεις και ρέπος των μη ΝΧΙ	218.9	212.3	163.4	167.8	165.8	193.8
Εσωτερικό	182.6	177.2	139.2	142.4	150.9	178.1
Λοιπές χώρες	13.9	13.8	6.6	8.2	6.7	7.2
Κεφάλαια και αποθεματικά <sup>(2)(3)</sup>	67.0	75.0	91.2	89.1	83.5	69.9
Τραπεζογραμμάτια και κέρματα σε κυκλοφορία	25.4	27.9	29.6	30.7	31.9	33.6
Λοιπά στοιχεία παθητικού	40.3	37.8	50.9	43.0	33.6	32.0
<b>Νόμισμα και πίστη</b>						
M3 <sup>(4)</sup>	193.2	192.6	158.4	161.9	171.0	178.4
Χρηματοδότηση του εγχώριου ιδιωτικού τομέα <sup>(5)(6)</sup>	217.9	212.0	204.3	195.2	184.0	170.3
Χρηματοδότηση της Γενικής Κυβέρνησης <sup>(6)</sup>	34.1	35.8	34.8	31.5	30.9	29.8
	<i>(Ετήσια μεταβολή %)<sup>(7)</sup></i>					
M3 <sup>(4)</sup>	2.7	-0.6	-18.1	4.0	6.3	4.2
Εγχώριες καταθέσεις	2.3	-2.7	-23.2	4.1	4.5	10.4
Χρηματοδότηση του εγχώριου ιδιωτικού τομέα <sup>(5)(6)</sup>	-3.9	-3.1	-2.0	-1.5	-0.8	-1.1
Χρηματοδότηση της Γενικής Κυβέρνησης	-18.1	7.3	-5.3	1.4	-6.5	-2.0

Πηγή: Τράπεζα της Ελλάδος.

- Από τον Δεκέμβριο 2016, στα ΝΧΙ δεν περιλαμβάνεται το Ταμείο Παρακαταθηκών και Δανείων λόγω αναταξινόμησής του από τον χρηματοπιστωτικό τομέα στον τομέα της Γενικής Κυβέρνησης. Από τον Μάρτιο 2017 στα στοιχεία της λογιστικής κατάστασης περιλαμβάνονται και τα Ιδρύματα Έκδοσης Ηλεκτρονικού Χρήματός.
- Αναθεωρημένα στοιχεία: από τον Ιούνιο 2010 για τα λοιπά ΝΧΙ και από τον Ιούνιο 2015 για την Τράπεζα της Ελλάδος, στα «κεφάλαια και αποθεματικά» περιλαμβάνονται και τα αποτελέσματα τρέχουσας χρήσης και οι διαφορές αναπροσαρμογής. Η αναθεώρηση έγινε μετά από σύσταση της αρμόδιας Ομάδας Εργασίας του Ευρωσυστήματος.
- Από τον Νοέμβριο 2017, στα κεφάλαια και αποθεματικά των ΝΧΙ περιλαμβάνεται και η κεφαλαιακή προκοδότηση των ξένων υποκαταστημάτων που λειτουργούν στην Ελλάδα.
- Ελληνική συμβολή στο M3 της ζώνης του ευρώ.
- Χρηματοδότηση κατοίκων εσωτερικού, πλην ΝΧΙ, από τα εγχώρια ΝΧΙ. Περιλαμβάνονται τα δάνεια, οι τοποθετήσεις των ΝΧΙ σε εταιρικά ομόλογα και τα τιτλοποιημένα δάνεια τη διαχείριση των οποίων διενεργούν τα πιστωτικά ιδρύματα.
- Από τον Δεκέμβριο 2016, στα στοιχεία της χρηματοδότησης δεν περιλαμβάνονται τα στοιχεία του Ταμείου Παρακαταθηκών και Δανείων λόγω αναταξινόμησής του από τον Χρηματοπιστωτικό τομέα στον τομέα της Γενικής Κυβέρνησης.
- Οι ρυθμοί μεταβολής προκύπτουν από τις μεταβολές των υπολοίπων διορθωμένες για τις διαγραφές δανείων, μεταβολές αξίας χρεογράφων, συναλλαγματικές διαφορές, αναταξινόμησης και οποιοσδήποτε άλλες μεταβολές που δεν οφείλονται σε συναλλαγές.

**Table 28. GREECE: AGGREGATED BALANCE SHEET OF MONETARY FINANCIAL INSTITUTIONS (MFIs)<sup>(1)</sup>, 2013 - 2018**

In billion €

	Ιούλιος/July 2018	Αύγ./Aug 2018	Σεπτ./Sept. 2018	Οκτ./Oct. 2018	Νοέμ./Nov. 2018	Δεκ./Dec. 2018	
<b>399.2</b>	<b>402.1</b>	<b>399.6</b>	<b>401.9</b>	<b>400.8</b>	<b>402.4</b>	<b>Total Assets</b>	
1.6	1.7	1.7	1.6	1.6	1.8	Cash (held by credit institutions)	
5.5	6.3	4.6	4.4	4.0	6.9	Claims on the Bank of Greece	
28.9	29.3	28.6	29.6	28.8	27.9	Claims on the other MFIs	
192.0	191.9	191.1	189.7	188.2	186.1	Claims (loans) on non-MFIs	
188.8	188.7	188.0	186.7	185.3	183.1	Domestic	
11.4	11.4	11.2	11.9	11.9	12.9	General Government	
177.4	177.3	176.9	174.8	173.3	170.2	Other sectors	
3.2	3.2	3.1	3.0	2.9	3.0	Other countries	
102.1	102.4	103.2	104.8	105.1	105.6	Holdings of debt securities	
64.4	65.9	65.7	67.2	68.5	69.5	Other assets	
4.6	4.6	4.6	4.6	4.6	4.6	Fixed assets	
<b>399.2</b>	<b>402.1</b>	<b>399.6</b>	<b>401.9</b>	<b>400.8</b>	<b>402.4</b>	<b>Total Liabilities</b>	
13.0	12.6	12.2	13.2	12.2	11.1	Liabilities to the Bank of Greece	
71.1	58.9	56.5	57.4	57.7	62.1	Liabilities to other MFIs	
173.7	189.6	191.7	192.4	192.4	193.8	Deposits and repos of non-MFIs	
158.7	174.5	176.6	177.3	177.3	178.1	Domestic	
7.0	7.2	7.1	7.2	7.2	7.2	Other countries	
78.1	78.2	76.9	76.5	73.5	69.9	Capital and reserves <sup>(2)(3)</sup>	
32.4	32.5	32.6	32.7	32.8	33.6	Banknotes and coins in circulation	
30.8	30.2	29.7	29.6	32.3	32.0	Other liabilities	
						<b>Money and credit</b>	
172.8	174.6	175.7	176.0	175.7	178.4	M3 <sup>(4)</sup>	
177.6	177.4	177.0	174.9	173.5	170.3	Credit to the private sector <sup>(5)(6)</sup>	
27.9	27.6	27.6	28.9	28.7	29.8	Credit to General Government sector <sup>(6)</sup>	
						<i>(Annual change %)<sup>(7)</sup></i>	
6.4	6.8	6.3	6.3	5.9	4.2	M3 <sup>(4)</sup>	
10.1	10.4	10.7	8.0	6.4	10.4	Domestic deposits	
-1.5	-1.5	-1.2	-1.4	-1.4	-1.1	Credit to the private sector <sup>(5)(6)</sup>	
-8.4	-7.1	-5.6	-4.9	-4.4	-2.0	Credit to General Government sector	

Source: Bank of Greece.

- As of December 2016, the Consignment Deposits and Loans Fund is excluded from MFIs as the institution has been reclassified from the financial sector to the general government sector. As of March 2017, e-money institutions are included in the domestic balance sheet.
- Revised data: as of June 2010 for oMFIs and as of June 2015 for the Bank of Greece, "capital and reserves" includes current year results and valuation adjustments. The revision was triggered by a recommendation of the relevant Eurosystem Working Group.
- As of November 2017, capital and reserves include the capital endowment of foreign branches operating in Greece.
- Greek contribution to euro area M3.
- Credit to domestic non-MFI residents by domestic MFIs, includes loans, MFI holdings of corporate bonds and securitised loans serviced by credit institutions.
- As of December 2016, loans of the Consignment, Deposits and Loans Fund are excluded from the domestic credit, as the institution has been reclassified from the Financial sector to the General Government sector.
- Growth rates derived from the differences in outstanding amounts corrected for loan write-offs, revaluations in security prices, exchange rate variations, reclassifications and any other changes which do not arise from transactions.

**Πίνακας 29. ΕΠΙΛΕΓΜΕΝΟΙ ΟΙΚΟΝΟΜΙΚΟΙ ΔΕΙΚΤΕΣ ΧΩΡΩΝ ΕΥΡΩΖΩΝΗΣ**

Ετήσιες μεταβολές (%), εκτός άλλης αναφοράς

Χώρες	ΑΕΠ σε σταθερές τιμές (1) Real GDP growth rate		Ισοζύγιο Γενικής Κυβέρνησης (2) General Government overall balance	Συνολικές δαπάνες Γενικής Κυβέρνησης (3) General Government total expenditures		Συνολικά έσοδα Γενικής Κυβέρνησης (3) General Government total revenue	
	Πρόσφατο τρίμηνο Latest quarter	Έτος Year	Έτος Year	Πρόσφατο τρίμηνο Latest quarter	Έτος Year	Πρόσφατο τρίμηνο Latest quarter	Έτος Year
	Αυστρία	2.4 2018Q3	3.0 2017	-0.8 2017	6.1 2018Q3	1.5 2017	5.2 2018Q3
Βέλγιο	1.6 2018Q3	1.7 2017	-0.9 2017	2.0 2018Q3	1.7 2017	3.7 2018Q3	4.7 2017
Γαλλία	1.4 2018Q3	2.2 2017	-2.7 2017	1.3 2018Q3	2.4 2017	1.8 2018Q3	4.0 2017
Γερμανία	1.2 2018Q3	2.2 2017	1.0 2017	4.2 2018Q3	3.8 2017	4.5 2018Q3	4.1 2017
Ελλάς	2.2 2018Q3	1.4 2017	0.8 2017	2.2 2018Q3	-1.2 2017	1.3 2018Q3	-0.7 2017
Εσθονία	3.9 2018Q3	4.9 2017	-0.4 2017	9.7 2018Q3	8.4 2017	12.1 2018Q3	8.2 2017
Ιρλανδία	9.1 2018Q2	7.8 2017	-0.2 2017	2.0 2018Q3	2.9 2017	5.8 2018Q3	3.9 2017
Ισπανία	2.5 2018Q3	3.1 2017	-3.1 2017	5.6 2018Q3	1.3 2017	5.1 2018Q3	4.8 2017
Ιταλία	0.7 2018Q3	1.5 2017	-2.4 2017	1.5 2018Q3	1.4 2017	1.7 2018Q3	1.8 2017
Κύπρος	3.7 2018Q3	3.9 2017	1.8 2017	92.9 2018Q3	4.5 2017	6.5 2018Q3	8.5 2017
Λετονία	5.3 2018Q3	4.5 2017	-0.6 2017	10.3 2018Q3	10.2 2017	7.1 2018Q3	8.5 2017
Λιθουανία	2.9 2018Q3	3.8 2017	0.5 2017	13.0 2018Q3	5.4 2017	11.6 2018Q3	6.1 2017
Λουξεμβούργο	3.1 2018Q2	2.3 2017	1.4 2017	5.4 2018Q3	6.6 2017	8.8 2018Q3	5.9 2017
Μάλτα	7.9 2018Q3	6.4 2017	3.5 2017	10.3 2018Q3	6.8 2017	6.5 2018Q3	14.3 2017
Ολλανδία	2.4 2018Q3	3.2 2017	1.2 2017	3.3 2018Q3	1.5 2017	5.4 2018Q3	4.3 2017
Πορτογαλία	2.1 2018Q3	2.7 2017	-3.0 2017	1.0 2018Q3	6.4 2017	9.5 2018Q3	4.0 2017
Σλοβακία	4.5 2018Q3	3.4 2017	-0.8 2017	7.5 2018Q3	1.3 2017	7.6 2018Q3	5.0 2017
Σλοβενία	5.0 2018Q3	5.0 2017	0.1 2017	6.0 2018Q3	1.5 2017	6.7 2018Q3	6.2 2017
Φινλανδία	2.5 2018Q3	2.6 2017	-0.7 2017	2.0 2018Q3	0.0 2017	2.7 2018Q3	1.8 2017

**Πίνακας 29. ΕΠΙΛΕΓΜΕΝΟΙ ΟΙΚΟΝΟΜΙΚΟΙ ΔΕΙΚΤΕΣ ΧΩΡΩΝ ΕΥΡΩΖΩΝΗΣ (συνέχεια)**

Ετήσιες μεταβολές (%), εκτός άλλης αναφοράς

Χώρες	Δείκτης Βιομηχανικής Παραγωγής (όγκος) (3)(4)(5) Industrial Production Index (volume)		Όγκος Λιανικών Πωλήσεων (3)(4) Retail Trade Volume		Εναρμονισμένος Δείκτης Τιμών Καταναλωτή HICP	
	Πρόσφατος μήνας Latest month	Έτος Year	Πρόσφατος μήνας Latest month	Έτος Year	Πρόσφατος μήνας Latest month	Έτος Year
	Αυστρία	-0.6 2018M11	5.4 2017	2.2 2018M12	0.5 2018	1.7 2018M12
Βέλγιο	2.6 2018M11	2.9 2017	-1.2 2018M12	-0.6 2018	2.2 2018M12	2.3 2018
Γαλλία	-1.7 2018M12	0.6 2018	3.8 2018M12	3.1 2018	1.9 2018M12	2.1 2018
Γερμανία	-3.9 2018M12	1.0 2018	-2.2 2018M12	1.0 2018	1.7 2018M12	1.9 2018
Ελλάς	1.1 2018M12	1.2 2018	3.2 2018M11	1.2 2017	0.6 2018M12	0.8 2018
Εσθονία	5.7 2018M12	4.3 2018	0.6 2018M12	1.1 2018	3.3 2018M12	3.4 2018
Ιρλανδία	-19.8 2018M12	-0.1 2018	7.5 2018M12	6.7 2018	0.8 2018M12	0.7 2018
Ισπανία	-6.7 2018M12	0.4 2018	-0.1 2018M12	0.7 2018	1.2 2018M12	1.7 2018
Ιταλία	-5.5 2018M12	0.8 2018	0.5 2018M12	-0.4 2018	1.2 2018M12	1.2 2018
Κύπρος	4.5 2018M11	7.5 2017	3.7 2018M11	6.3 2017	1.0 2018M12	0.8 2018
Λετονία	4.5 2018M12	2.0 2018	2.2 2018M12	4.0 2018	2.5 2018M12	2.6 2018
Λιθουανία	4.8 2018M12	5.1 2018	4.7 2018M12	6.6 2018	1.8 2018M12	2.5 2018
Λουξεμβούργο	-0.7 2018M12	-0.7 2018	2.5 2018M12	2.3 2018	1.9 2018M12	2.0 2018
Μάλτα	-2.6 2018M12	-1.9 2018	-1.9 2018M12	-0.2 2018	1.2 2018M12	1.7 2018
Ολλανδία	-4.2 2018M12	1.4 2018	3.4 2018M11	3.2 2017	1.9 2018M12	1.6 2018
Πορτογαλία	-0.7 2018M12	-0.1 2018	3.4 2018M12	3.8 2018	0.6 2018M12	1.2 2018
Σλοβακία	3.3 2018M11	3.3 2017	0.6 2018M12	3.6 2018	1.9 2018M12	2.5 2018
Σλοβενία	2.5 2018M11	8.3 2017	11.2 2018M12	4.7 2018	1.4 2018M12	1.9 2018
Φινλανδία	3.3 2018M12	4.0 2018	1.2 2018M12	1.7 2018	1.3 2018M12	1.2 2018

Πηγή: ΕΛΣΤΑΤ, Eurostat, ΕΚΤ, ΟΟΣΑ, επίσημες ιστοσελίδες χωρών.

- (1) Εποχικά διορθωμένα στοιχεία.
- (2) % του ΑΕΠ.
- (3) Μη εποχικά διορθωμένα στοιχεία.
- (4) Διορθωμένα στοιχεία με βάση τον τυπικό μήνα.
- (5) Δεν περιλαμβάνεται ο τομέας παροχής νερού.
- (6) Αφορά πληθυσμό ηλικίας 15 - 74 ετών.

**Table 29. SELECTED ECONOMIC INDICATORS OF THE EUROZONE COUNTRIES**

Annual changes (%), unless otherwise indicated

Χώρες	Χρέος Γενικής Κυβέρνησης (2)(3) General Government gross debt		Ισοζύγιο τρεχουσών συναλλαγών (2) Current account balance	Εισαγωγές αγαθών Imports of goods		Εξαγωγές αγαθών Exports of goods	
	Πρόσφατο τρίμηνο Latest quarter	Έτος Year	Έτος Year	Πρόσφατο τρίμηνο Latest quarter	Έτος Year	Πρόσφατο τρίμηνο Latest quarter	Έτος Year
	Αυστρία	75.6 2018Q3	78.3 2017	1.9 2017	3.5 2018Q3	9.2 2017	4.9 2018Q3
Βέλγιο	105.4 2018Q3	103.4 2017	-0.2 2017	8.8 2018Q3	5.7 2017	6.4 2018Q3	6.0 2017
Γαλλία	99.5 2018Q3	98.5 2017	-0.6 2017	3.6 2018Q3	7.1 2017	4.8 2018Q3	4.5 2017
Γερμανία	61.0 2018Q3	63.9 2017	7.9 2017	8.3 2018Q3	8.0 2017	2.9 2018Q3	6.3 2017
Ελλάς	182.2 2018Q3	176.1 2017	-0.8 2017	22.6 2018Q3	13.9 2017	18.8 2018Q3	13.4 2017
Εσθονία	8.0 2018Q3	8.7 2017	3.1 2017	13.4 2018Q3	9.0 2017	14.4 2018Q3	8.0 2017
Ιρλανδία	68.8 2018Q3	68.4 2017	8.4 2017	28.2 2018Q3	7.2 2017	17.8 2018Q3	3.1 2017
Ισπανία	98.3 2018Q3	98.1 2017	1.9 2017	6.1 2018Q3	10.9 2017	3.5 2018Q3	8.0 2017
Ιταλία	133.0 2018Q3	131.2 2017	2.8 2017	7.5 2018Q3	9.2 2017	2.7 2018Q3	7.6 2017
Κύπρος	110.9 2018Q3	96.1 2017	-6.7 2017	23.7 2018Q3	15.2 2017	7.3 2018Q3	8.4 2017
Λατвия	37.1 2018Q3	40.0 2017	-0.8 2017	12.2 2018Q3	15.7 2017	4.7 2018Q3	12.7 2017
Λιθουανία	35.0 2018Q3	39.4 2017	0.8 2017	9.3 2018Q3	15.5 2017	10.3 2018Q3	16.8 2017
Λουξεμβούργο	21.7 2018Q3	23.0 2017	5.0 2017	0.6 2018Q3	2.9 2017	-5.9 2018Q3	-2.2 2017
Μάλτα	45.9 2018Q3	50.9 2017	13.6 2017	27.4 2018Q3	-11.0 2017	21.4 2018Q3	-22.0 2017
Ολλανδία	52.9 2018Q3	57.0 2017	10.5 2017	11.1 2018Q3	12.3 2017	9.0 2018Q3	11.9 2017
Πορτογαλία	125.0 2018Q3	124.8 2017	0.5 2017	7.2 2018Q3	13.1 2017	6.0 2018Q3	10.0 2017
Σλοβακία	51.5 2018Q3	50.9 2017	-2.1 2017	9.2 2018Q3	8.0 2017	8.7 2018Q3	6.7 2017
Σλοβενία	71.0 2018Q3	74.1 2017	7.1 2017	11.3 2018Q3	15.7 2017	8.9 2018Q3	14.3 2017
Φινλανδία	58.8 2018Q3	61.3 2017	0.7 2017	5.9 2018Q3	13.6 2017	5.0 2018Q3	15.1 2017

**Table 29. SELECTED ECONOMIC INDICATORS OF THE EUROZONE COUNTRIES (continued)**

Annual changes (%), unless otherwise indicated

Χώρες	Ποσοστό (%) ανεργίας (6) Unemployment rate (%)		Καταθέσεις Deposit liabilities		Δάνεια στον ιδιωτικό τομέα Loans to private sector	
	Πρόσφατο τρίμηνο Latest quarter	Έτος Year	Πρόσφατο τρίμηνο Latest quarter	Έτος Year	Πρόσφατο τρίμηνο Latest quarter	Έτος Year
	Αυστρία	4.9 2018Q3	5.5 2017	6.4 2018Q4	6.4 2018	6.5 2018Q4
Βέλγιο	5.9 2018Q3	7.1 2017	3.8 2018Q4	3.8 2018	8.0 2018Q4	8.0 2018
Γαλλία	8.8 2018Q3	9.4 2017	5.5 2018Q4	5.5 2018	8.0 2018Q4	8.0 2018
Γερμανία	3.3 2018Q3	3.8 2017	3.1 2018Q4	3.1 2018	5.3 2018Q4	5.3 2018
Ελλάς	18.3 2018Q3	21.5 2017	7.2 2018Q4	7.2 2018	-2.1 2018Q4	-2.1 2018
Εσθονία	5.2 2018Q3	5.8 2017	10.0 2018Q4	10.0 2018	5.6 2018Q4	5.6 2018
Ιρλανδία	6.0 2018Q3	6.7 2017	-1.6 2018Q4	-1.6 2018	2.6 2018Q4	2.6 2018
Ισπανία	14.6 2018Q3	17.2 2017	0.7 2018Q4	0.7 2018	-2.0 2018Q4	-2.0 2018
Ιταλία	9.4 2018Q3	11.2 2017	3.9 2018Q4	3.9 2018	-2.2 2018Q4	-2.2 2018
Κύπρος	7.9 2018Q3	11.1 2017	0.1 2018Q4	0.1 2018	-5.5 2018Q4	-5.5 2018
Λατвия	7.0 2018Q3	8.7 2017	7.1 2018Q4	7.1 2018	3.3 2018Q4	3.3 2018
Λιθουανία	5.9 2018Q3	7.1 2017	12.4 2018Q4	12.4 2018	7.5 2018Q4	7.5 2018
Λουξεμβούργο	6.1 2018Q3	5.5 2017	1.6 2018Q4	1.6 2018	4.2 2018Q4	4.2 2018
Μάλτα	3.7 2018Q3	4.0 2017	4.9 2018Q4	4.9 2018	5.1 2018Q4	5.1 2018
Ολλανδία	3.6 2018Q3	4.9 2017	-0.4 2018Q4	-0.4 2018	-3.2 2018Q4	-3.2 2018
Πορτογαλία	6.8 2018Q3	9.0 2017	2.7 2018Q4	2.7 2018	0.8 2018Q4	0.8 2018
Σλοβακία	6.4 2018Q3	8.1 2017	6.0 2018Q4	6.0 2018	9.4 2018Q4	9.4 2018
Σλοβενία	5.0 2018Q3	6.6 2017	5.8 2018Q4	5.8 2018	3.6 2018Q4	3.6 2018
Φινλανδία	6.5 2018Q3	8.6 2017	2.1 2018Q4	2.1 2018	4.6 2018Q4	4.6 2018

Source: ELSTAT, Eurostat, ECB, OECD, national official websites.

- (1) Seasonally adjusted data.
- (2) % of GDP.
- (3) Non-seasonally adjusted data.
- (4) Data adjusted on the basis of a typical month.
- (5) Excluding the water supply sector.
- (6) It refers to population aged 15 - 74 years.



**Πίνακας 30. ΕΠΙΛΕΓΜΕΝΟΙ ΟΙΚΟΝΟΜΙΚΟΙ ΔΕΙΚΤΕΣ ΤΩΝ ΚΥΡΙΟΤΕΡΩΝ ΧΩΡΩΝ - ΕΙΣΑΓΩΓΕΩΝ ΕΛΛΗΝΙΚΩΝ ΠΡΟΪΟΝΤΩΝ**

Ετήσιες μεταβολές (%), εκτός άλλης αναφοράς

Χώρες <sup>(1)</sup>	ΑΕΠ σε σταθερές τιμές (2) Real GDP growth rate		Ισοζύγιο Γενικής Κυβέρνησης (3) General Government overall balance	Συνολικές δαπάνες Γενικής Κυβέρνησης (4) General Government total expenditures		Συνολικά έσοδα Γενικής Κυβέρνησης (4) General Government total revenue	
	Πρόσφατο τρίμηνο Latest quarter	Έτος Year	Έτος Year	Πρόσφατο τρίμηνο Latest quarter	Έτος Year	Πρόσφατο τρίμηνο Latest quarter	Έτος Year
	Γερμανία	1.2 2018Q3	2.2 2017	1.0 2017	4.2 2018Q3	3.8 2017	4.5 2018Q3
Ιταλία	0.7 2018Q3	1.5 2017	-2.4 2017	1.5 2018Q3	1.4 2017	1.7 2018Q3	1.8 2017
Κύπρος	3.7 2018Q3	3.9 2017	1.8 2017	92.9 2018Q3	4.5 2017	6.5 2018Q3	8.5 2017
Τουρκία	1.6 2018Q3	7.4 2017	2.3 2017		15.2 2017		7.5 2017
Βουλγαρία	3.1 2018Q3	3.6 2017	1.1 2017	10.3 2018Q3	7.3 2017	14.5 2018Q3	10.2 2017
Ηνωμένο Βασίλειο	1.5 2018Q3	1.8 2017	-1.8 2017	3.7 2018Q3	-4.1 2017	5.9 2018Q3	-1.3 2017
ΗΠΑ	3.0 2018Q3	2.3 2017	-3.8 2017		3.4 2017		7.2 2017
Γαλλία	1.4 2018Q3	2.2 2017	-2.7 2017	1.3 2018Q3	2.4 2017	1.8 2018Q3	4.0 2017
Ρουμανία	4.1 2018Q3	6.9 2017	-2.9 2017	16.4 2018Q3	6.3 2017	14.0 2018Q3	6.1 2017

**Πίνακας 30. ΕΠΙΛΕΓΜΕΝΟΙ ΟΙΚΟΝΟΜΙΚΟΙ ΔΕΙΚΤΕΣ ΤΩΝ ΚΥΡΙΟΤΕΡΩΝ ΧΩΡΩΝ - ΕΙΣΑΓΩΓΕΩΝ ΕΛΛΗΝΙΚΩΝ ΠΡΟΪΟΝΤΩΝ (συνέχεια)**

Ετήσιες μεταβολές (%), εκτός άλλης αναφοράς

Χώρες <sup>(1)</sup>	Δείκτης Βιομηχανικής Παραγωγής (όγκος) (4)(5)(6) Industrial Production Index (volume)		Όγκος Λιανικών Πωλήσεων (4)(5) Retail Trade Volume		Εναρμονισμένος Δείκτης Τιμών Καταναλωτή HICP	
	Πρόσφατος μήνας Latest month	Έτος Year	Πρόσφατος μήνας Latest month	Έτος Year	Πρόσφατος μήνας Latest month	Έτος Year
	Γερμανία	-3.9 2018M12	1.0 2018	-2.2 2018M12	1.0 2018	1.7 2018M12
Ιταλία	-5.5 2018M12	0.8 2018	0.5 2018M12	-0.4 2018	1.2 2018M12	1.2 2018
Κύπρος	4.5 2018M11	7.5 2017	3.7 2018M11	6.3 2017	1.0 2018M12	0.8 2018
Τουρκία	-5.6 2018M10	8.9 2017	-6.3 2018M11	5.7 2017	20.3 2018M12	16.3 2018
Βουλγαρία	-3.8 2018M12	0.8 2018	3.6 2018M12	4.7 2018	2.3 2018M12	2.6 2018
Ηνωμένο Βασίλειο	-1.2 2018M12	0.8 2018	1.6 2018M12	2.5 2018	2.1 2018M10	2.5 2018
ΗΠΑ	<sup>(2)</sup> 3.9 2018M12	4.1 2018	<sup>(2)</sup> 1.9 2018M10	2.3 2017	1.5 2018M12	2.2 2018
Γαλλία	-1.7 2018M12	0.6 2018	3.8 2018M12	3.1 2018	1.9 2018M12	2.1 2018
Ρουμανία	2.8 2018M11	8.6 2017	3.2 2018M12	5.5 2018	3.0 2018M12	4.1 2018

Πηγή: ΕΛΣΤΑΤ, Eurostat, EKT, ΟΟΣΑ, ΔΝΤ, επίσημες ιστοσελίδες χωρών.

(1) Οι χώρες εμφανίζονται σε φθίνουσα σειρά, με βάση τις εξαγωγές της Ελλάδας το έτος 2010.

(2) Εποχικά διορθωμένα στοιχεία.

(3) % του ΑΕΠ.

(4) Μη εποχικά διορθωμένα στοιχεία.

(5) Διορθωμένα στοιχεία με βάση τον τυπικό μήνα.

(6) Δεν περιλαμβάνεται ο τομέας παροχής νερού.

(7) Αφορά πληθυσμό ηλικίας 15 - 74 ετών.

(8) Αφορά πληθυσμό ηλικίας 16 ετών και άνω.

(9) Καταθέσεις ιδιωτικού τομέα (μόνιμοι κάτοικοι) και μη Κεντρικής Κυβέρνησης σε Τράπεζες (Deposit Money Banks).

(10) Δάνεια του ιδιωτικού τομέα από Τράπεζες (Deposit Money Banks).

(11) Καταθέσεις κατοίκων, πλην NXI και Κεντρικής Κυβέρνησης.

(12) Δάνεια κατοίκων, πλην NXI και Κεντρικής Κυβέρνησης.

(13) Καταθέσεις σε M2 (εκτίμηση αντίστοιχου νομισματικού μεγέθους της ζώνης του ευρώ για το Ηνωμένο Βασίλειο).

(14) Δάνεια του ιδιωτικού τομέα από NXI.

(15) Καταθέσεις (πλην ενδοτραπεζικών) σε Εμπορικές Τράπεζες στις ΗΠΑ.

(16) Δάνεια και εκμισθώσεις ως τραπεζική χρηματοδότηση (πλην ενδοτραπεζικής) των Εμπορικών Τραπεζών στις ΗΠΑ.

(17) Καταθέσεις σε M2.

(18) Δάνεια του ιδιωτικού τομέα από άλλα NXI.

**Table 30. SELECTED ECONOMIC INDICATORS OF THE MAIN IMPORTERS OF GREEK PRODUCTS**

Annual changes (%), unless otherwise indicated

Χρέος Γενικής Κυβέρνησης (3)(4) General Government gross debt	Ισοζύγιο τρεχουσών συναλλαγών (3) Current account balance	Εισαγωγές αγαθών Imports of goods		Εξαγωγές αγαθών Exports of goods		Countries <sup>(1)</sup>	
		Πρόσφατο τρίμηνο Latest quarter	Έτος Year	Πρόσφατο τρίμηνο Latest quarter	Έτος Year		
		61.0 2018Q3	63.9 2017	7.9 2017	8.3 2018Q3		8.0 2017
133.0 2018Q3	131.2 2017	2.8 2017	7.5 2018Q3	9.2 2017	2.7 2018Q3	7.6 2017	Italy
110.9 2018Q3	96.1 2017	-6.7 2017	23.7 2018Q3	15.2 2017	7.3 2018Q3	8.4 2017	Cyprus
	28.3 2017	-5.5 2017	24.0 2017Q3	-3.9 2016	10.2 2017Q3	-0.5 2016	Turkey
23.1 2018Q3	25.6 2017	4.5 2017	9.3 2018Q3	15.5 2017	2.0 2018Q3	15.6 2017	Bulgaria
86.3 2018Q3	87.4 2017	-3.9 2017	-1.4 2018Q3	-0.9 2017	13.5 2018Q3	5.6 2017	United Kingdom
	105.2 2017	-2.3 2017	-9.9 2018Q3	6.9 2017	-8.0 2018Q3	6.6 2017	United States
99.5 2018Q3	98.5 2017	-0.6 2017	3.6 2018Q3	7.1 2017	4.8 2018Q3	4.5 2017	France
33.9 2018Q3	35.1 2017	-3.4 2017	9.3 2018Q3	12.2 2017	7.1 2018Q3	9.1 2017	Romania

**Table 30. SELECTED ECONOMIC INDICATORS OF THE MAIN IMPORTERS OF GREEK PRODUCTS (continued)**

Annual changes (%), unless otherwise indicated

Ποσοστό (%) ανεργίας (7) Unemployment rate (%)		Καταθέσεις Deposit liabilities		Δάνεια στον ιδιωτικό τομέα Loans to private sector		Countries <sup>(1)</sup>
Πρόσφατο τρίμηνο Latest quarter	Έτος Year	Πρόσφατο τρίμηνο Latest quarter	Έτος Year	Πρόσφατο τρίμηνο Latest quarter	Έτος Year	
3.3 2018Q3	3.8 2017	3.1 2018Q4	3.1 2018	5.3 2018Q4	5.3 2018	
9.4 2018Q3	11.2 2017	3.9 2018Q4	3.9 2018	-2.2 2018Q4	-2.2 2018	Italy
7.9 2018Q3	11.1 2017	0.1 2018Q4	0.1 2018	-5.5 2018Q4	-5.5 2018	Cyprus
11.1 2018Q3	10.9 2017	<sup>(9)</sup> 20.7 2018Q4	<sup>(9)</sup> 20.7 2018	<sup>(10)</sup> 9.3 2018Q4	<sup>(10)</sup> 9.3 2018	Turkey
5.0 2018Q3	6.2 2017	<sup>(11)</sup> 6.9 2018Q4	<sup>(11)</sup> 6.9 2018	<sup>(12)</sup> 7.7 2018Q4	<sup>(12)</sup> 7.7 2018	Bulgaria
4.2 2018Q3	4.4 2017	<sup>(13)</sup> 3.2 2018Q4	<sup>(13)</sup> 3.2 2018	<sup>(14)</sup> 6.5 2018Q4	<sup>(14)</sup> 6.5 2018	United Kingdom
<sup>(8)</sup> 3.9 2018Q3	<sup>(8)</sup> 4.4 2017	<sup>(15)</sup> 3.7 2018Q4	<sup>(15)</sup> 3.7 2018	<sup>(16)</sup> 5.2 2018Q4	<sup>(16)</sup> 5.2 2018	United States
8.8 2018Q3	9.4 2017	5.5 2018Q4	5.5 2018	8.0 2018Q4	8.0 2018	France
3.9 2018Q3	4.9 2017	<sup>(17)</sup> 9.3 2018Q4	<sup>(17)</sup> 9.3 2018	<sup>(18)</sup> 7.9 2018Q4	<sup>(18)</sup> 7.9 2018	Romania

Source: ELSTAT, Eurostat, ECB, OECD, IMF, national official websites.

(1) The countries are ranked in descending order, according to the exports of Greece for the year 2010.

(2) Seasonally adjusted data.

(3) % of GDP.

(4) Non-seasonally adjusted data.

(5) Data adjusted on the basis of a typical month.

(6) Excluding the water supply sector.

(7) It refers to population aged 15 - 74 years.

(8) It refers to population aged 16 years and over.

(9) Deposits of resident private sector and non-Central Government in Deposit Money Banks.

(10) Loans of Deposit Money Banks to private sector.

(11) Deposits of residents, excluding MFIs and Central Government.

(12) Loans to residents, excluding MFIs and Central Government.

(13) Deposits in M2 (EMU aggregate).

(14) Loans of MFIs to private sector.

(15) Deposits (excluding interbank) in Commercial Banks in the USA.

(16) Loans and leases in bank credit (excluding interbank) by Commercial Banks in the USA.

(17) Deposits in M2.

(18) Loans by other MFIs to private sector.



[www.statistics.gr](http://www.statistics.gr)