



ΕΛΛΗΝΙΚΗ ΔΗΜΟΚΡΑΤΙΑ
HELLENIC REPUBLIC

ΕΛΛΗΝΙΚΗ ΣΤΑΤΙΣΤΙΚΗ ΑΡΧΗ
HELLENIC STATISTICAL AUTHORITY

Η ΕΛΛΗΝΙΚΗ ΟΙΚΟΝΟΜΙΑ THE GREEK ECONOMY

12 Απριλίου/12 April 2019

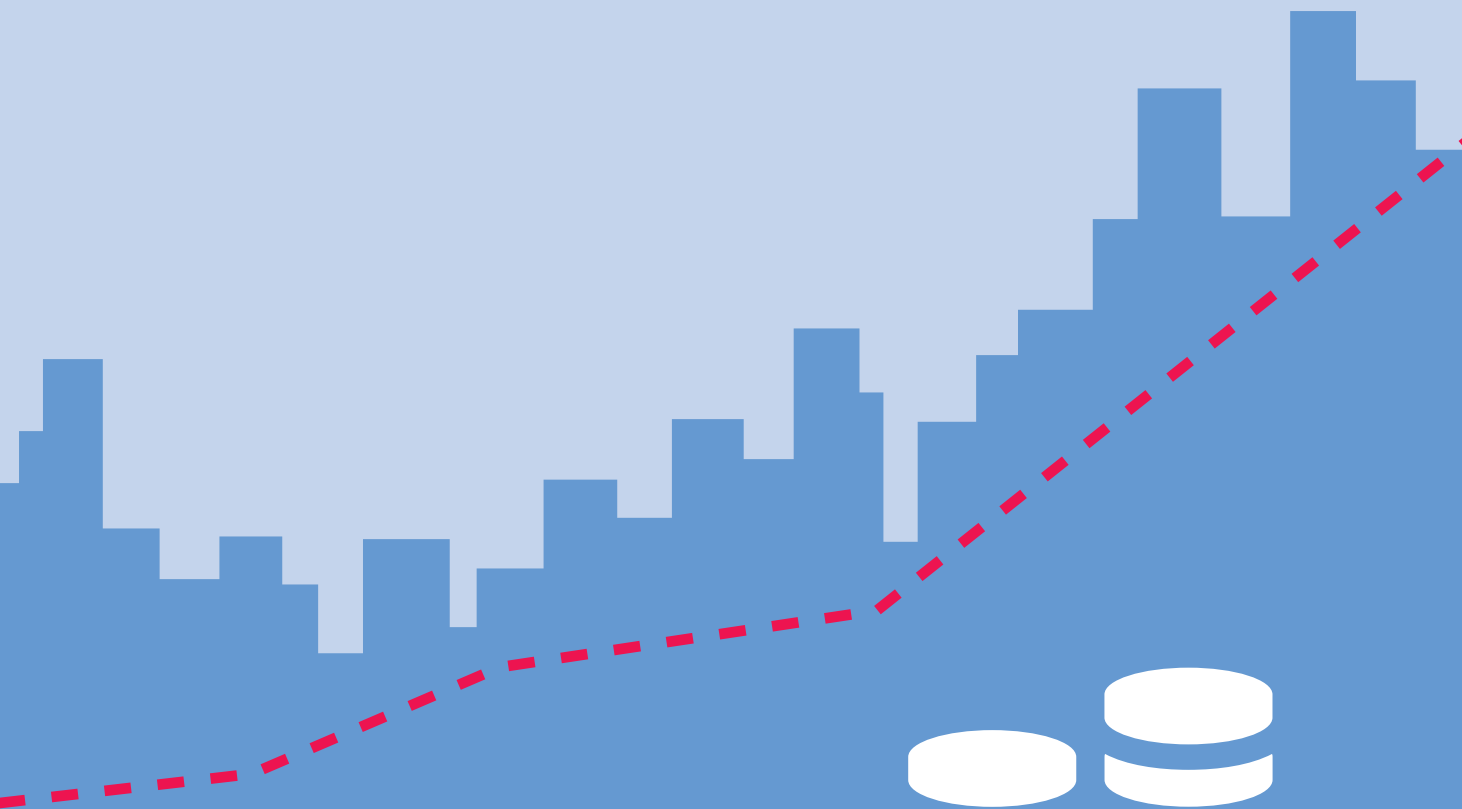

ΠΡΟΛΟΓΟΣ

Το δημοσίευμα **Η Ελληνική Οικονομία** στοχεύει να παρουσιάσει τα πιο πρόσφατα και σημαντικά οικονομικά στοιχεία για την Ελλάδα με τρόπο σαφή και εμπειριστατωμένο. Το δημοσίευμα, γραμμένο στην ελληνική και αγγλική γλώσσα, απευθύνεται σε χρήστες που αναζητούν επικαιροποιημένα στοιχεία, όσον αφορά στις τελευταίες οικονομικές εξελίξεις, καθώς και πιο μακροπρόθεσμες οικονομικές τάσεις. Παρέχει πληροφορίες για τους κύριους οικονομικούς δείκτες, καθώς και στατιστικές χρονοσειρές που καταρτίζονται, κυρίως, από την Ελληνική Στατιστική Αρχή (ΕΛΣΤΑΤ).

Για περισσότερες πληροφορίες σχετικά με το δημοσίευμα **Η Ελληνική Οικονομία**, μπορείτε να απευθύνεστε στη Διεύθυνση Στατιστικής Πληροφόρησης και Εκδόσεων της ΕΛΣΤΑΤ (τηλ. 213 1352021, email: data.dissem@statistics.gr).

Υποδείξεις και προτάσεις για το περιεχόμενο του δημοσιεύματος είναι ευπρόσδεκτες.



Αθανάσιος Κων. Θανόπουλος
Πρόεδρος της ΕΛΣΤΑΤ

FOREWORD

The Greek Economy publication aims to provide the latest key economic information on Greece in a clear and comprehensive manner. Written in both the Greek and English languages, it is designed for users of statistics who seek updated information on recent economic developments, as well as long-term economic trends. It provides information on major economic indicators and time series compiled mostly by the Hellenic Statistical Authority (ELSTAT).

For further information on the data and statistics provided in **The Greek Economy**, please contact the Statistical Information and Publications Division of ELSTAT (tel: +30 213 1352317, e-mail: data.dissem@statistics.gr).

We welcome any suggestions on the content of the publication.

A handwritten signature in black ink, appearing to read 'Athanasios C. Thanopoulos', with a stylized flourish extending to the right.

Athanasios C. Thanopoulos
President of ELSTAT

ΝΕΑ ΚΑΙ ΑΝΑΘΕΩΡΗΜΕΝΑ ΣΤΟΙΧΕΙΑ ΣΕ ΑΥΤΗΝ ΤΗΝ ΕΚΔΟΣΗ – NEW AND REVISED DATA IN THIS ISSUE

- Βιομηχανία (όγκος) (νέα)
- Οικοδομική Δραστηριότητα (νέα)
- Εθνικός Δείκτης Τιμών Καταναλωτή (νέα)
- Εναρμονισμένος Δείκτης Τιμών Καταναλωτή (νέα)
- Εναρμονισμένος Δείκτης Τιμών Καταναλωτή με Σταθερούς Φόρους (νέα)
- Λογιστική κατάσταση των ΝΧΙ (νέα και αναθεωρημένα)
- Πίνακες διεθνών συγκρίσεων (νέα και αναθεωρημένα)
- Industry (volume) (new)
- Building Activity (new)
- Consumer Price Index (new)
- Harmonized Index of Consumer Prices (new)
- Harmonized Index of Consumer Prices at Constant Tax Rates (new)
- Balance sheet of MFIs (new and revised)
- Tables of international comparisons (new and revised)

ΠΕΡΙΕΧΟΜΕΝΑ — CONTENTS

	Σελίδα Page	
Πίνακας 1. Επιλεγμένοι οικονομικοί δείκτες, 2007 - 2018	6	Table 1. Selected economic indicators, 2007 - 2018
Πίνακας 2. Ακαθάριστο Εγχώριο Προϊόν σε τρέχουσες τιμές, 2007 - 2018	8	Table 2. Gross Domestic Product at current prices, 2007 - 2018
Πίνακας 3. Ακαθάριστο Εγχώριο Προϊόν σε σταθερές τιμές 2010, 2007 - 2018	8	Table 3. Gross Domestic Product at constant prices of 2010, 2007 - 2018
Πίνακας 4. Ακαθάριστο Εγχώριο Προϊόν, ετήσιες μεταβολές όγκου, 2007 - 2018	10	Table 4. Gross Domestic Product, annual volume changes, 2007 - 2018
Πίνακας 5. Ακαθάριστο Εγχώριο Προϊόν σε τρέχουσες τιμές, τριμηνιαία στοιχεία, 2015 - 2018	12	Table 5. Gross Domestic Product at current prices, quarterly data, 2015 - 2018
Πίνακας 6. Ακαθάριστο Εγχώριο Προϊόν, έτος αναφοράς 2010, τριμηνιαία στοιχεία, 2015 - 2018	12	Table 6. Gross Domestic Product, reference year 2010, quarterly data, 2015 - 2018
Πίνακας 7. Ακαθάριστο Εγχώριο Προϊόν, ετήσιες μεταβολές όγκου, τριμηνιαία στοιχεία, 2015 - 2018	14	Table 7. Gross Domestic Product, annual volume changes, quarterly data, 2015 - 2018
Πίνακας 8. Αποταμίευση - Επενδύσεις, 2012 - 2017	16	Table 8. Savings - Investment, 2012 - 2017
Πίνακας 9. Εθνικοί Λογαριασμοί - Μισθοί, παραγωγικότητα και κόστος εργασίας, 2013 - 2018	17	Table 9. National Accounts - Wages, productivity and labour cost, 2013 - 2018
Πίνακας 10. Εθνικοί Λογαριασμοί - Μισθοί, παραγωγικότητα και κόστος εργασίας, τριμηνιαία στοιχεία, 2017 - 2018	17	Table 10. National Accounts - Wages, productivity and labour cost, quarterly data, 2017 - 2018
Πίνακας 11. Κύρια μεγέθη Γενικής Κυβέρνησης, 2008 - 2017	18	Table 11. Main aggregates of General Government, 2008 - 2017
Πίνακας 12. Κύρια μεγέθη Γενικής Κυβέρνησης, τριμηνιαία στοιχεία, 2015 - 2018	22	Table 12. Main aggregates of General Government, quarterly data, 2015 - 2018
Πίνακας 13. Χρέος Γενικής Κυβέρνησης, 2007 - 2018	26	Table 13. General Government Debt, 2007 - 2018
Πίνακας 14. Πληθυσμός ηλικίας 15 ετών και άνω, κατά κατάσταση απασχόλησης, τριμηνιαία στοιχεία, 2012 - 2018	28	Table 14. Population aged 15 years and over by employment status, quarterly data, 2012 - 2018
Πίνακας 15. Ποσοστό (%) ανεργίας για το σύνολο του πληθυσμού, για άρρενες - θήλεις και για άτομα ηλικίας 15 - 29 ετών, 2006 - 2018	30	Table 15. Unemployment rate (%) for total population, males - females and for persons aged 15 - 29 years, 2006 - 2018
Πίνακας 16. Απασχολούμενοι 15 ετών και άνω, κατά κλάδο οικονομικής δραστηριότητας, 2007 - 2018	30	Table 16. Employed persons aged 15 years and over by branch of economic activity, 2007 - 2018
Πίνακας 17. Δείκτες οικονομικής δραστηριότητας, 2016 - 2019	32	Table 17. Indices of economic activity, 2016 - 2019
Πίνακας 18. Εθνικός ΔΤΚ, Εν. ΔΤΚ, Εν. ΔΤΚ-ΣΦ, Πυρήνας Πληθωρισμού και ΔΤΠΒ, 2015 - 2019	38	Table 18. CPI, HICP, HICP-CT, Core Inflation and PPI, 2015 - 2019
Πίνακας 19. Εμπορικό ισοζύγιο, 2008 - 2018	40	Table 19. External trade balance, 2008 - 2018
Πίνακας 20. Εμπορικό ισοζύγιο, τριμηνιαία στοιχεία, 2015 - 2018	42	Table 20. External trade balance, quarterly data, 2015 - 2018
Πίνακας 21. Εισαγωγές - Αφίξεις, Εξαγωγές - Αποστολές, ενδοκοινοτικό εμπόριο - εμπόριο με τρίτες χώρες, με πετρελαιοειδή, 2008 - 2018	44	Table 21. Imports - Arrivals, Exports - Dispatches, by intra eu trade - extra eu trade, including oil products, 2008 - 2018
Πίνακας 22. Εισαγωγές - Αφίξεις, Εξαγωγές - Αποστολές, ενδοκοινοτικό εμπόριο - εμπόριο με τρίτες χώρες, χωρίς πετρελαιοειδή, 2008 - 2018	46	Table 22. Imports - Arrivals, Exports - Dispatches, by intra eu trade - extra eu trade, excluding oil products, 2008 - 2018
Πίνακας 23. Εισαγωγές - Αφίξεις, Εξαγωγές - Αποστολές, ενδοκοινοτικό εμπόριο - εμπόριο με τρίτες χώρες, με πετρελαιοειδή, τριμηνιαία στοιχεία, 2015 - 2018	48	Table 23. Imports - Arrivals, Exports - Dispatches, by intra eu trade - extra eu trade, including oil products, quarterly data, 2015 - 2018
Πίνακας 24. Εισαγωγές - Αφίξεις, Εξαγωγές - Αποστολές, ενδοκοινοτικό εμπόριο - εμπόριο με τρίτες χώρες, χωρίς πετρελαιοειδή, τριμηνιαία στοιχεία, 2015 - 2018	50	Table 24. Imports - Arrivals, Exports - Dispatches, by intra eu trade - extra eu trade, excluding oil products, quarterly data, 2015 - 2018
Πίνακας 25. Εισαγωγές - Αφίξεις, Εξαγωγές - Αποστολές, κατά χώρα εταίρο, με πετρελαιοειδή, 2005, 2010, 2018	52	Table 25. Imports - Arrivals, Exports - Dispatches, by partner country, including oil products, 2005, 2010, 2018
Πίνακας 26. Εισαγωγές - Αφίξεις, κατά κύριες κατηγορίες προϊόντων της ΤΤΔΕ, 2008 - 2018	54	Table 26. Imports - Arrivals, by main product categories according to SITC, 2008 - 2018
Πίνακας 27. Εξαγωγές - Αποστολές, κατά κύριες κατηγορίες προϊόντων της ΤΤΔΕ, 2008 - 2018	56	Table 27. Exports - Dispatches, by main product categories according to SITC, 2008 - 2018
Πίνακας 28. Συγκεντρωτική Λογιστική Κατάσταση των Νομισματικών Χρηματοπιστωτικών Ιδρυμάτων (NXI), 2013 - 2019	58	Table 28. Aggregated Balance Sheet of Monetary Financial Institutions (MFIs), 2013 - 2019
Πίνακας 29. Επιλεγμένοι οικονομικοί δείκτες χωρών Ευρωζώνης	60	Table 29. Selected economic indicators of the Eurozone countries
Πίνακας 30. Επιλεγμένοι οικονομικοί δείκτες των κυριότερων χωρών - εισαγωγέων ελληνικών προϊόντων	62	Table 30. Selected economic indicators of the main importers of Greek products

Πίνακας 1. ΕΛΛΑΣ: ΕΠΙΛΕΓΜΕΝΟΙ ΟΙΚΟΝΟΜΙΚΟΙ ΔΕΙΚΤΕΣ, 2007 - 2018

	2007	2008	2009	2010	2011	2012
<i>(% μεταβολή, εκτός άλλης αναφοράς)</i>						
<i>Εγχώρια οικονομία</i>						
ΑΕΠ σε τιμές έτους αναφοράς 2010	3.3	-0.3	-4.3	-5.5	-9.1	-7.3
Συνολική εγχώρια ζήτηση (συμβολή)	5.9	-0.7	-7.3	-7.4	-12.0	-10.5
Ιδιωτική κατανάλωση	4.1	3.6	-1.7	-6.5	-9.7	-8.0
Δημόσια κατανάλωση	5.4	-2.3	2.0	-4.2	-7.0	-6.0
Ακαθάριστος σχηματισμός πάγιου κεφαλαίου	15.9	-7.2	-13.9	-19.3	-20.5	-23.5
Εξαγωγές αγαθών και υπηρεσιών	10.6	3.5	-18.5	4.9	0.0	1.2
Εισαγωγές αγαθών και υπηρεσιών	15.5	1.3	-20.4	-3.4	-9.4	-9.1
Αποπληθωριστής ΑΕΠ	3.4	4.3	2.6	0.7	0.8	-0.4
ΑΕΠ σε τρέχουσες τιμές (δισεκατομμύρια €)	232.7	242.0	237.5	226.0	207.0	191.2
ΑΕΠ σε τρέχουσες τιμές	6.8	4.0	-1.8	-4.8	-8.4	-7.6
Εθνικός ΔΤΚ ⁽¹⁾ (μέσος δείκτης 12μήνου)	2.9	4.2	1.2	4.7	3.3	1.5
Εν. ΔΤΚ ⁽²⁾ (μέσος δείκτης 12μήνου)	3.0	4.2	1.3	4.7	3.1	1.0
Πυρήνας Πληθωρισμού ⁽³⁾ (μέσος δείκτης 12μήνου)	2.7	2.9	2.4	2.7	1.0	-0.3
Ανεργία (μέσο ετήσιο ποσοστό)	8.4	7.8	9.6	12.7	17.9	24.4
<i>(% του ΑΕΠ)</i>						
<i>Δημόσια οικονομικά (Γενική Κυβέρνηση)</i>						
Σύνολο εσόδων	40.4	40.7	38.9	41.3	43.8	46.9
Σύνολο δαπανών	47.1	50.8	54.1	52.5	54.1	55.7
Πρωτογενείς δαπάνες	42.6	46.0	49.0	46.6	46.8	50.6
Ισοζύγιο Γενικής Κυβέρνησης	-6.7	-10.2	-15.1	-11.2	-10.3	-8.9
Πρωτογενές ισοζύγιο	-2.2	-5.4	-10.1	-5.3	-3.0	-3.8
Ισοζύγιο Γενικής Κυβέρνησης (χωρίς την επίπτωση της υποστήριξης των χρηματοπιστωτικών ιδρυμάτων)	-6.7	-10.2	-15.3	-11.6	-10.6	-6.1
Χρέος Γενικής Κυβέρνησης κατά Μάαστριχτ ⁽⁴⁾	103.1	109.4	126.7	146.2	172.1	⁽¹⁰⁾ 159.6
<i>Ισοζύγιο πληρωμών⁽⁵⁾⁽⁶⁾⁽⁷⁾</i>						
Ισοζύγιο τρεχουσών συναλλαγών	-15.2	-15.1	-12.3	-11.4	-10.0	-3.8
Ισοζύγιο αγαθών και υπηρεσιών	-11.9	-11.9	-9.1	-8.1	-6.1	-3.8
Εξαγωγές αγαθών και υπηρεσιών	22.4	23.2	18.9	21.9	25.3	28.6
Εισαγωγές αγαθών και υπηρεσιών	34.2	35.0	28.0	30.0	31.5	32.4
Ισοζύγιο δευτερογενών εισοδημάτων	-0.5	-0.1	-0.4	-0.8	-0.7	-0.5
Ισοζύγιο πρωτογενών εισοδημάτων	-2.8	-3.1	-2.8	-2.5	-3.2	0.4
Καθαρή διεθνής επενδυτική θέση	-93.7	-75.8	-87.5	-99.0	-88.8	-115.9
<i>(% μεταβολή, εκτός άλλης αναφοράς)</i>						
<i>Επιτόκια και χρηματοδότηση⁽⁵⁾</i>						
Επιτόκιο δανεισμού ⁽⁸⁾	7.2	7.2	5.7	6.5	7.6	7.2
Χρηματοδότηση του ιδιωτικού τομέα ⁽⁹⁾	21.5	15.9	4.1	0.0	-3.1	-4.0
<i>Συναλλαγματικές ισοτιμίες⁽⁵⁾</i>						
Ονομαστική σταθμισμένη συναλλαγματική ισοτιμία	1.3	2.4	1.2	-2.8	0.5	-2.0
Πραγματική σταθμισμένη συναλλαγματική ισοτιμία (με βάση τον ΔΤΚ)	1.6	2.5	1.6	-0.5	0.4	-3.5

Πηγή: ΕΛΣΤΑΤ, εκτός άλλης αναφοράς.

(1) ΔΤΚ: Δείκτης Τιμών Καταναλωτή (εθνικός).

(2) Εν. ΔΤΚ: Εναρμονισμένος ΔΤΚ.

(3) Πυρήνας Πληθωρισμού: ΔΤΚ, χωρίς διατροφή, ποτά, καπνό και ενέργεια.

(4) Το χρέος όπως ορίζεται από τη Συνθήκη του Μάαστριχτ.

(5) Πηγή: Τράπεζα της Ελλάδος.

(6) Βασίζεται στη νέα μεθοδολογία κατάρτισης του Ισοζυγίου Πληρωμών (BPM6).

(7) Από τον Ιανουάριο 2009, η κατάρτιση του ισοζυγίου αγαθών βασίζεται στα στοιχεία εξωτερικού εμπορίου της Ελληνικής Στατιστικής Αρχής (ΕΛΣΤΑΤ) στη θέση των στοιχείων διακανονισμού τραπεζικών συναλλαγών, που χρησιμοποιούνταν μέχρι πρότινος.

(8) Δάνεια σε επιχειρήσεις, μέχρι 1 έτος. Ποσοστό στο τέλος Δεκεμβρίου, μη περιλαμβανομένων των επιβαρύνσεων.

(9) Εξέλιξη της εγχώριας χρηματοδότησης των νοικοκυριών και επιχειρήσεων.

(10) Περιλαμβάνει μείωση του χρέους στο πλαίσιο του προγράμματος ανταλλαγής ομολόγων (PSI).

Table 1. GREECE: SELECTED ECONOMIC INDICATORS, 2007 - 2018

	2013	2014	2015	2016	2017	2018
<i>(% change, unless otherwise indicated)</i>						
<i>Domestic economy</i>						
GDP prices of reference year 2010	-3.2	0.7	-0.4	-0.2	1.5	1.9
Total domestic demand (contribution)	-4.4	0.9	-1.3	0.5	1.7	0.5
Private consumption	-2.6	0.6	-0.2	0.0	0.9	1.1
Public consumption	-6.4	-1.4	1.6	-0.7	-0.4	-2.5
Gross fixed capital formation	-8.4	-4.7	0.7	4.7	9.1	-12.2
Exports of goods and services	1.5	7.7	3.1	-1.8	6.8	8.7
Imports of goods and services	-2.4	7.7	0.4	0.3	7.1	4.2
GDP deflator	-2.4	-1.8	-0.3	-0.2	0.6	0.5
GDP at current prices (billion €)	180.7	178.7	177.3	176.5	180.2	184.7
GDP at current prices	-5.5	-1.1	-0.8	-0.4	2.1	2.5
CPI ⁽¹⁾ (annual average)	-0.9	-1.3	-1.7	-0.8	1.1	0.6
HICP ⁽²⁾ (annual average)	-0.9	-1.4	-1.1	0.0	1.1	0.8
Core Inflation ⁽³⁾ (annual average)	-2.8	-1.4	-1.3	-0.4	0.0	0.0
Unemployment (annual average rate)	27.5	26.5	24.9	23.5	21.5	19.3
<i>(% of GDP)</i>						
<i>Public finance (General Government)</i>						
Total revenues	49.1	46.6	47.9	49.4	48.1	48.1
Total expenditures	62.3	50.2	53.5	48.9	47.3	47.3
Primary expenditures	58.3	46.3	50.0	45.7	44.2	44.2
Overall balance	-13.2	-3.6	-5.6	0.5	0.8	0.8
Primary balance	-9.1	0.3	-2.1	3.7	3.9	3.9
Overall balance (excluding the impact of the support to the financial institutions)	-2.4	-3.6	-2.9	0.3	0.7	0.7
Gross debt (Maastricht) ⁽⁴⁾	177.4	178.9	175.9	178.5	176.1	176.1
<i>Balance of payments⁽⁵⁾⁽⁶⁾⁽⁷⁾</i>						
Current account balance	-2.0	-1.6	-0.8	-1.7	-1.8	-1.8
Balance of goods and services	-2.8	-2.2	-0.6	-0.9	-1.0	-1.0
Exports of goods and services	30.4	32.4	31.8	30.8	34.2	34.2
Imports of goods and services	33.2	34.6	32.5	31.8	35.2	35.2
Secondary Income Balance	1.0	-0.2	-0.3	-0.3	-0.3	-0.3
Primary Income Balance	-0.3	0.8	0.1	-0.5	-0.4	-0.4
Net international investment position	-130.4	-131.9	-135.4	-137.8	-140.5	-140.5
<i>(% change, unless otherwise indicated)</i>						
<i>Interest rates and credit⁽⁵⁾</i>						
Lending rate ⁽⁸⁾	6.9	6.1	5.8	5.4	5.1	4.8
Credit to private sector ⁽⁹⁾	-3.9	-3.1	-2.0	-1.5	-0.8	-1.1
<i>Exchange rates⁽⁵⁾</i>						
Nominal effective exchange rate	2.0	0.7	-2.7	1.3	1.4	2.1
Real effective exchange rate (CPI - based)	-0.8	-1.8	-4.5	0.5	0.6	0.9

Source: ELSTAT, unless otherwise indicated.

(1) CPI: Consumer Price Index.

(2) HICP: Harmonized Index of Consumer Prices.

(3) Core Inflation: CPI, excluding food, beverages, tobacco and energy.

(4) Debt as defined in the Maastricht Treaty.

(5) Source: Bank of Greece.

(6) Is based on the new compilation methodology of the Balance of Payments (BPM6).

(7) From January 2009, the compilation of imports and exports of goods is based on ELSTAT's trade statistics instead of the settlements data formerly used.

(8) Loans to corporations, up to 1 year. Percentage at the end of December, excluding charges.

(9) Domestic credit growth to households and enterprises.

(10) Includes debt reduction under the private sector involvement (PSI) initiative.

Πίνακας 2. ΕΛΛΑΣ: ΑΚΑΘΑΡΙΣΤΟ ΕΓΧΩΡΙΟ ΠΡΟΪΟΝ ΣΕ ΤΡΕΧΟΥΣΕΣ ΤΙΜΕΣ, 2007 - 2018⁽¹⁾

Σε εκατομμύρια €

	2007	2008	2009	2010	2011	2012
ΠΡΟΣΕΓΓΙΣΗ ΠΑΡΑΓΩΓΗΣ						
Παραγωγή αγαθών και υπηρεσιών (σε βασικές τιμές)	377,760	386,427	375,814	354,633	323,261	306,893
Ενδιάμεση ανάλωση (σε αγοραίες τιμές)	172,493	172,608	163,423	154,990	141,352	137,914
Ακαθάριστη προστιθέμενη αξία (σε βασικές τιμές)	205,267	213,819	212,391	199,644	181,909	168,979
Γεωργία, θήρα και δασοκομία, αλιεία	7,068	6,793	6,663	6,519	6,109	6,191
Βιομηχανία, συμπεριλαμβανομένης ενέργειας και κατασκευών	41,881	37,895	36,375	31,255	28,326	27,392
Υπηρεσίες	156,318	169,130	169,353	161,870	147,474	135,397
Φόροι επί των προϊόντων	28,120	28,640	25,674	26,920	25,788	23,315
Επιδότησεις επί των προϊόντων	693	468	531	532	668	1,090
ΠΡΟΣΕΓΓΙΣΗ ΔΑΠΑΝΗΣ						
Τελική καταναλωτική δαπάνη	198,611	213,182	217,205	206,992	189,782	175,232
Νοικοκυριών και ΜΚΙΕΝ ⁽²⁾	150,862	163,039	161,838	156,803	144,678	133,668
Νοικοκυριών	147,079	159,108	157,389	152,038	139,855	128,866
ΜΚΙΕΝ ⁽²⁾	3,783	3,931	4,449	4,765	4,823	4,801
Γενικής Κυβέρνησης	47,750	50,143	55,367	50,188	45,104	41,564
Ακαθάριστος σχηματισμός κεφαλαίου	63,133	59,315	43,559	38,534	31,271	24,480
Ακαθάριστος σχηματισμός πάγιου κεφαλαίου	60,528	57,627	49,387	39,698	31,607	24,140
Μεταβολή αποθεμάτων/Αποκτήσεις μείον διαθέσιμες τιμαλφών	2,604	1,688	-5,828	-1,164	-336	340
<i>Εγχώρια ζήτηση</i>	261,744	272,497	260,764	245,526	221,053	199,712
Εξαγωγές αγαθών και υπηρεσιών	52,403	56,533	45,089	49,958	52,866	54,845
Εισαγωγές αγαθών και υπηρεσιών	81,453	87,039	68,319	69,452	66,889	63,353
<i>Εξωτερικό ισοζύγιο αγαθών και υπηρεσιών</i>	-29,049	-30,507	-23,230	-19,495	-14,024	-8,508
ΠΡΟΣΕΓΓΙΣΗ ΕΙΣΟΔΗΜΑΤΟΣ						
Αμοιβές εξαρτημένης εργασίας	78,441	82,947	84,875	82,130	73,259	66,080
Ακαθάριστο λειτουργικό πλεόνασμα / μεικτό εισόδημα	128,313	131,822	128,365	118,529	110,117	103,539
Φόροι επί της παραγωγής και των εισαγωγών	29,548	30,720	28,080	28,734	28,151	26,024
Επιδότησεις	3,607	3,499	3,786	3,362	4,499	4,439
ΑΚΑΘΑΡΙΣΤΟ ΕΓΧΩΡΙΟ ΠΡΟΪΟΝ σε αγοραίες τιμές	232,695	241,990	237,534	226,031	207,029	191,204

Πηγή: Διεύθυνση Εθνικών Λογαριασμών ΕΛΣΤΑΤ.

(1) 2011 - 2018: Προσωρινά στοιχεία.

(2) Μη Κερδοσκοπικά Ιδρύματα που Εξυπηρετούν Νοικοκυριά.

Πίνακας 3. ΕΛΛΑΣ: ΑΚΑΘΑΡΙΣΤΟ ΕΓΧΩΡΙΟ ΠΡΟΪΟΝ ΣΕ ΣΤΑΘΕΡΕΣ ΤΙΜΕΣ 2010, 2007 - 2018⁽¹⁾

Σε εκατομμύρια €

	2007	2008	2009	2010	2011	2012
ΠΡΟΣΕΓΓΙΣΗ ΠΑΡΑΓΩΓΗΣ						
Παραγωγή αγαθών και υπηρεσιών (σε βασικές τιμές)	405,906	395,444	382,514	354,633	316,361	299,054
Ενδιάμεση ανάλωση (σε αγοραίες τιμές)	186,667	176,543	171,016	154,990	134,689	129,005
Ακαθάριστη προστιθέμενη αξία (σε βασικές τιμές)	219,498	219,090	211,681	199,644	181,672	169,968
Γεωργία, θήρα και δασοκομία, αλιεία	5,865	5,933	6,228	6,519	6,378	7,063
Βιομηχανία, συμπεριλαμβανομένης ενέργειας και κατασκευών	42,736	36,235	36,135	31,255	27,873	26,132
Υπηρεσίες	170,714	177,166	169,348	161,870	147,421	136,818
Φόροι επί των προϊόντων	31,997	31,340	27,947	26,920	24,387	21,496
Επιδότησεις επί των προϊόντων	627	465	539	532	669	1,008
ΠΡΟΣΕΓΓΙΣΗ ΔΑΠΑΝΗΣ						
Τελική καταναλωτική δαπάνη	217,100	221,793	220,016	206,992	188,183	173,990
Νοικοκυριών και ΜΚΙΕΝ ⁽²⁾	164,684	170,587	167,738	156,803	141,518	130,165
Νοικοκυριών	160,499	166,409	163,077	152,038	136,783	125,422
ΜΚΙΕΝ ⁽²⁾	4,175	4,166	4,657	4,765	4,735	4,744
Γενικής Κυβέρνησης	52,558	51,332	52,371	50,188	46,665	43,865
Ακαθάριστος σχηματισμός κεφαλαίου	65,059	59,064	43,186	38,534	30,124	22,892
Ακαθάριστος σχηματισμός πάγιου κεφαλαίου	61,620	57,187	49,220	39,698	31,561	24,158
<i>Εγχώρια ζήτηση</i>	283,126	281,478	263,242	245,526	218,308	196,758
Εξαγωγές αγαθών και υπηρεσιών	56,508	58,470	47,642	49,958	49,972	50,558
Εισαγωγές αγαθών και υπηρεσιών	89,122	90,299	71,920	69,452	62,890	57,167
ΑΚΑΘΑΡΙΣΤΟ ΕΓΧΩΡΙΟ ΠΡΟΪΟΝ σε αγοραίες τιμές	250,720	249,879	239,133	226,031	205,389	190,395

Πηγή: Διεύθυνση Εθνικών Λογαριασμών ΕΛΣΤΑΤ.

(1) 2011 - 2018: Προσωρινά στοιχεία.

(2) Μη Κερδοσκοπικά Ιδρύματα που Εξυπηρετούν Νοικοκυριά.

Table 2. GREECE: GROSS DOMESTIC PRODUCT AT CURRENT PRICES, 2007 - 2018⁽¹⁾

In million €

	2013	2014	2015	2016	2017	2018	
ΠΡΟΔΟΥΣΗ ΠΡΟΣΕΓΓΙΣΗ							PRODUCTION APPROACH
292,476	288,345	280,135	274,977	286,000	296,104	296,104	Output of goods and services (at basic prices)
132,239	130,432	123,522	120,932	128,474	135,315	135,315	Intermediate consumption (at purchasers' prices)
160,237	157,913	156,613	154,044	157,526	160,789	160,789	Gross value added (at basic prices)
5,794	6,070	6,730	6,313	6,673	6,870	6,870	Agriculture, hunting and forestry, fishing
26,491	25,276	25,149	26,221	27,102	28,205	28,205	Industry, including energy and construction
127,951	126,567	124,734	121,510	123,752	125,714	125,714	Services
22,263	22,235	22,248	24,119	24,364	25,522	25,522	Taxes on products
1,845	1,492	1,603	1,676	1,672	1,597	1,597	Subsidies on products
ΠΡΟΔΟΥΣΗ ΔΑΠΑΝΗΣ							EXPENDITURE APPROACH
164,777	161,670	159,057	157,495	159,511	160,977	160,977	Final consumption expenditure
127,853	125,441	123,079	122,094	123,816	125,614	125,614	Households and NPISH ⁽²⁾
122,909	120,500	118,140	117,181	118,847	120,573	120,573	Households
4,944	4,941	4,938	4,913	4,968	5,041	5,041	NPISH ⁽²⁾
36,924	36,230	35,978	35,401	35,695	35,363	35,363	General Government
20,958	21,280	18,111	20,251	22,544	24,219	24,219	Gross capital formation
21,963	20,624	20,490	21,284	23,243	20,454	20,454	Gross fixed capital formation
-1,005	655	-2,380	-1,033	-699	3,765	3,765	Changes in inventories/Acquisitions less disposals of valuables
185,735	182,950	177,167	177,746	182,055	185,196	185,196	<i>Domestic demand</i>
54,835	57,837	55,931	53,059	59,454	66,736	66,736	Exports of goods and services
59,915	62,130	55,840	54,317	61,292	67,218	67,218	Imports of goods and services
-5,081	-4,294	91	-1,258	-1,838	-483	-483	<i>External balance of goods and services</i>
59,715	59,196	58,327	58,287	59,603	61,778	61,778	INCOME APPROACH
100,081	96,044	94,487	91,987	94,027	96,383	96,383	Compensation of employees
25,593	27,789	28,872	30,618	31,015	30,847	30,847	Gross operating surplus / mixed income
4,735	4,374	4,428	4,404	4,427	4,294	4,294	Taxes on production and imports
							Subsidies
180,654	178,656	177,258	176,488	180,218	184,714	184,714	GROSS DOMESTIC PRODUCT at market prices

Source: National Accounts Division ELSTAT.

(1) 2011 - 2018: Provisional data.

(2) Non-Profit Institutions Serving Households.

Table 3. GREECE: GROSS DOMESTIC PRODUCT AT CONSTANT PRICES OF 2010, 2007 - 2018⁽¹⁾

In million €

	2013	2014	2015	2016	2017	2018	
ΠΡΟΔΟΥΣΗ ΠΡΟΣΕΓΓΙΣΗ							PRODUCTION APPROACH
292,320	295,339	296,919	298,062	305,990	313,035	313,035	Output of goods and services (at basic prices)
126,737	128,924	131,451	134,301	138,934	143,048	143,048	Intermediate consumption (at purchasers' prices)
165,455	166,219	165,151	163,464	166,799	169,743	169,743	Gross value added (at basic prices)
6,572	7,128	7,116	6,673	7,341	7,557	7,557	Agriculture, hunting and forestry, fishing
24,861	23,458	22,668	24,028	24,779	25,434	25,434	Industry, including energy and construction
134,067	135,894	135,729	132,803	134,651	136,683	136,683	Services
20,509	20,670	21,017	22,405	21,937	22,608	22,608	Taxes on products
1,600	1,234	1,351	1,527	1,511	1,546	1,546	Subsidies on products
ΠΡΟΔΟΥΣΗ ΔΑΠΑΝΗΣ							EXPENDITURE APPROACH
167,919	168,218	168,571	168,273	169,233	169,727	169,727	Final consumption expenditure
126,821	127,611	127,376	127,348	128,437	129,850	129,850	Households and NPISH ⁽²⁾
121,891	122,607	122,322	122,243	123,332	124,688	124,688	Households
4,936	5,010	5,059	5,111	5,112	5,168	5,168	NPISH ⁽²⁾
41,036	40,477	41,114	40,823	40,655	39,635	39,635	General Government
20,622	21,994	19,246	20,417	22,450	22,847	22,847	Gross capital formation
22,122	21,087	21,229	22,238	24,256	21,292	21,292	Gross fixed capital formation
188,342	190,053	187,644	188,513	191,604	192,514	192,514	<i>Domestic demand</i>
51,322	55,299	57,008	55,971	59,755	64,949	64,949	Exports of goods and services
55,800	60,084	60,327	60,480	64,761	67,452	67,452	Imports of goods and services
184,223	185,586	184,773	184,421	187,196	190,817	190,817	GROSS DOMESTIC PRODUCT at market prices

Source: National Accounts Division ELSTAT.

(1) 2011 - 2018: Provisional data.

(2) Non-Profit Institutions Serving Households.

Πίνακας 4. ΕΛΛΑΣ: ΑΚΑΘΑΡΙΣΤΟ ΕΓΧΩΡΙΟ ΠΡΟΪΟΝ, 2007 - 2018⁽¹⁾

Ετήσιες μεταβολές όγκου (%)

	2007	2008	2009	2010	2011	2012
ΠΡΟΣΕΓΓΙΣΗ ΠΑΡΑΓΩΓΗΣ						
Παραγωγή αγαθών και υπηρεσιών (σε βασικές τιμές)	3.2	-2.6	-3.3	-7.3	-10.8	-5.5
Ενδιάμεση ανάλωση (σε αγοραίες τιμές)	3.9	-5.4	-3.1	-9.4	-13.1	-4.2
Ακαθάριστη προστιθέμενη αξία (σε βασικές τιμές)	2.7	-0.2	-3.4	-5.7	-9.0	-6.4
Γεωργία, θήρα και δασοκομία, αλιεία	-12.8	1.2	5.0	4.7	-2.2	10.8
Βιομηχανία, συμπεριλαμβανομένης ενέργειας και κατασκευών	-5.0	-15.2	-0.3	-13.5	-10.8	-6.2
Υπηρεσίες	5.8	3.8	-4.4	-4.4	-8.9	-7.2
Φόροι επί των προϊόντων	6.9	-2.1	-10.8	-3.7	-9.4	-11.9
Επιδοτήσεις επί των προϊόντων	-20.7	-25.8	15.9	-1.3	25.9	50.5
ΠΡΟΣΕΓΓΙΣΗ ΔΑΠΑΝΗΣ						
Τελική καταναλωτική δαπάνη	4.4	2.2	-0.8	-5.9	-9.1	-7.5
Νοικοκυριών και ΜΚΙΕΝ ⁽²⁾	4.1	3.6	-1.7	-6.5	-9.7	-8.0
Γενικής Κυβέρνησης	5.4	-2.3	2.0	-4.2	-7.0	-6.0
Ακαθάριστος σχηματισμός κεφαλαίου	8.5	-9.2	-26.9	-10.8	-21.8	-24.0
Ακαθάριστος σχηματισμός πάγιου κεφαλαίου	15.9	-7.2	-13.9	-19.3	-20.5	-23.5
Εγχώρια ζήτηση	5.9	-0.7	-7.3	-7.4	-12.0	-10.5
Εξαγωγές αγαθών και υπηρεσιών	10.6	3.5	-18.5	4.9	0.0	1.2
Εισαγωγές αγαθών και υπηρεσιών	15.5	1.3	-20.4	-3.4	-9.4	-9.1
ΑΚΑΘΑΡΙΣΤΟ ΕΓΧΩΡΙΟ ΠΡΟΪΟΝ σε αγοραίες τιμές	3.3	-0.3	-4.3	-5.5	-9.1	-7.3

Πηγή: Διεύθυνση Εθνικών Λογαριασμών ΕΛΣΤΑΤ.

(1) 2011 - 2018: Προσωρινά στοιχεία.

(2) Μη Κερδοσκοπικά Ιδρύματα που Εξυπηρετούν Νοικοκυριά.

Table 4. GREECE: GROSS DOMESTIC PRODUCT, 2007 - 2018⁽¹⁾

Annual volume changes (%)

	2013	2014	2015	2016	2017	2018
	-2.3	1.0	0.5	0.4	2.7	2.3
	-1.8	1.7	2.0	2.2	3.4	3.0
	-2.7	0.5	-0.6	-1.0	2.0	1.8
	-7.0	8.5	-0.2	-6.2	10.0	2.9
	-4.9	-5.6	-3.4	6.0	3.1	2.6
	-2.0	1.4	-0.1	-2.2	1.4	1.5
	-4.6	0.8	1.7	6.6	-2.1	3.1
	58.8	-22.9	9.5	13.0	-1.0	2.3
	3.5	0.2	0.2	-0.2	0.6	0.3
	-2.6	0.6	-0.2	0.0	0.9	1.1
	-6.4	-1.4	1.6	-0.7	-0.4	-2.5
	-9.9	6.7	-12.5	6.1	10.0	1.8
	-8.4	-4.7	0.7	4.7	9.1	-12.2
	-4.4	0.9	-1.3	0.5	1.7	0.5
	1.5	7.7	3.1	-1.8	6.8	8.7
	-2.4	7.7	0.4	0.3	7.1	4.2
	-3.2	0.7	-0.4	-0.2	1.5	1.9

Source: National Accounts Division ELSTAT.

(1) 2011 - 2018: Provisional data.

(2) Non-Profit Institutions Serving Households.

ΑΕΠ (ρυθμός ανάπτυξης) και εγχώρια ζήτηση (συμμετοχή)
GDP (growth rate) and domestic demand (contribution)

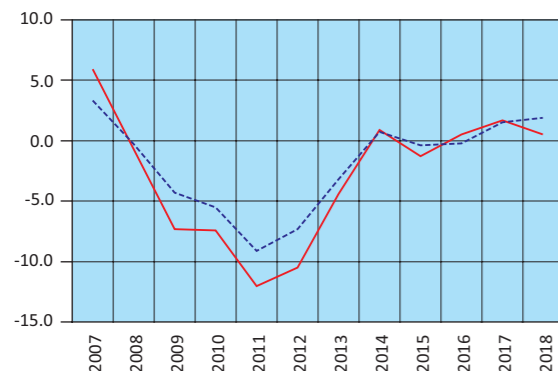

— Εγχώρια ζήτηση – Domestic demand
--- ΑΕΠ – GDP

Εγχώρια ζήτηση: Συνιστώσες (ρυθμός ανάπτυξης)
Domestic demand: Components (growth rate)

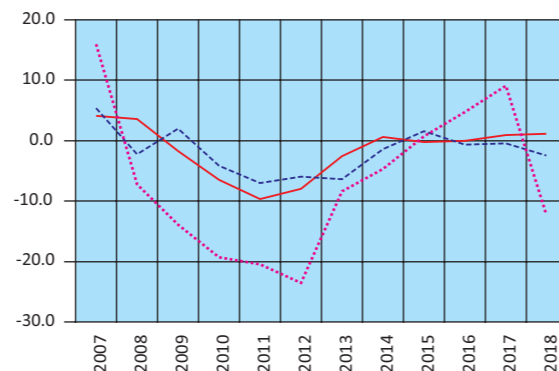

— Ιδιωτική κατανάλωση – Private consumption
--- Δημόσια κατανάλωση – GG consumption
... Επενδύσεις – GFCF

Εισαγωγές - Εξαγωγές αγαθών και υπηρεσιών
(ρυθμός ανάπτυξης)
Imports - Exports of goods and services
(growth rate)



— Εξαγωγές – Exports
--- Εισαγωγές – Imports

Ακαθάριστη προστιθέμενη αξία (ρυθμός ανάπτυξης)
Gross value added (growth rate)

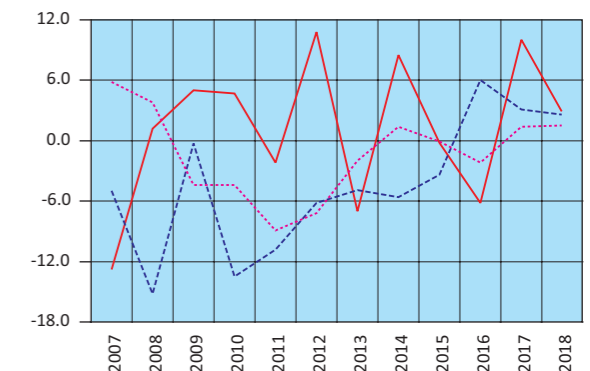

— Γεωργία – Agriculture
--- Βιομηχανία – Industry
... Υπηρεσίες – Services

Πίνακας 7. ΕΛΛΑΣ: ΑΚΑΘΑΡΙΣΤΟ ΕΓΧΩΡΙΟ ΠΡΟΪΟΝ, ΤΡΙΜΗΝΙΑΙΑ ΣΤΟΙΧΕΙΑ, 2015 - 2018⁽¹⁾

Αλυσωτοί δείκτες όγκου. Μη εποχικά διορθωμένα στοιχεία

	2015 Q3	2015 Q4	2016 Q1	2016 Q2	2016 Q3	2016 Q4	2017 Q1
(Ετήσιες μεταβολές %)							
ΠΡΟΣΕΓΓΙΣΗ ΠΑΡΑΓΩΓΗΣ							
Ακαθάριστη προστιθέμενη αξία (σε βασικές τιμές)	-2.4	-0.3	-1.6	-1.8	-0.1	-0.7	0.4
Γεωργία, θήρα και δασοκομία, αλιεία	-3.0	-4.0	-3.7	-6.8	-10.5	-3.8	-0.5
Βιομηχανία, συμπεριλαμβανομένης ενέργειας και κατασκευών	-2.9	5.1	3.5	6.5	8.3	5.4	7.0
Υπηρεσίες	-2.3	-1.1	-2.5	-3.1	-1.2	-2.0	-0.9
Φόροι επί των προϊόντων	-3.4	1.0	6.2	5.4	11.3	3.5	-3.6
Επιδότησεις επί των προϊόντων	7.4	10.7	11.8	13.2	14.3	12.6	-2.4
ΠΡΟΣΕΓΓΙΣΗ ΔΑΠΑΝΗΣ							
Τελική καταναλωτική δαπάνη	-2.3	0.4	-1.7	-1.7	2.6	0.2	0.4
Νοικοκυριών και ΜΚΙΕΝ ⁽²⁾	-3.5	-0.7	-2.0	-2.0	3.2	0.7	1.4
Γενικής Κυβέρνησης	2.3	4.1	-0.7	-0.9	0.3	-1.5	-3.0
Ακαθάριστος σχηματισμός κεφαλαίου	-42.0	-2.8	8.0	41.3	4.4	-16.2	24.7
Ακαθάριστος σχηματισμός πάγιου κεφαλαίου	-5.1	5.2	-10.7	12.9	16.5	2.8	6.7
Εγχώρια ζήτηση ⁽³⁾	-4.9	-0.1	-0.4	2.0	2.4	-2.3	4.8
Εξαγωγές αγαθών και υπηρεσιών	-5.8	-4.6	-13.3	-10.5	8.8	5.5	5.4
Εισαγωγές αγαθών και υπηρεσιών	-14.4	-3.2	-8.2	-1.9	14.2	-0.4	20.0
ΑΚΑΘΑΡΙΣΤΟ ΕΓΧΩΡΙΟ ΠΡΟΪΟΝ σε αγοραίες τιμές	-2.6	-0.2	-0.8	-1.0	1.2	-0.3	-0.2

Πηγή: Διεύθυνση Εθνικών Λογαριασμών ΕΛΣΤΑΤ.

(1) Προσωρινά στοιχεία.

(2) Μη Κερδοσκοπικά Ιδρύματα που Εξυπηρετούν Νοικοκυριά.

(3) Συμβολή στον ρυθμό μεταβολής του ΑΕΠ.

Table 7. GREECE: GROSS DOMESTIC PRODUCT, QUARTERLY DATA, 2015 - 2018⁽¹⁾

Chain-linked volume. Non-seasonally adjusted data

	2017 Q2	2017 Q3	2017 Q4	2018 Q1	2018 Q2	2018 Q3	2018 Q4
(Year-on-year change %)							
PRODUCTION APPROACH							
Gross value added (at basic prices)	1.7	3.5	2.4	1.8	2.0	1.6	1.6
Agriculture, hunting and forestry, fishing	10.3	19.1	11.8	3.2	2.8	3.4	2.5
Industry, including energy and construction	2.0	1.0	3.1	1.9	3.1	0.5	4.9
Services	1.2	3.3	1.8	1.7	1.8	1.7	0.8
Taxes on products	0.3	-4.8	-0.2	5.6	-2.7	8.0	1.6
Subsidies on products	-1.2	-0.2	-0.6	2.4	2.1	2.4	2.3
EXPENDITURE APPROACH							
Final consumption expenditure	1.0	1.4	-0.5	1.1	-0.3	0.3	0.0
Households and NPISH ⁽²⁾	1.6	1.6	-1.1	1.5	0.7	1.7	0.5
General Government	-1.1	0.4	1.7	-0.3	-3.9	-4.5	-1.4
Gross capital formation	-1.0	-15.8	13.1	-18.0	-3.0	103.0	3.4
Gross fixed capital formation	-8.9	29.0	9.9	-10.5	20.7	-22.5	-25.9
Domestic demand ⁽³⁾	0.8	0.1	1.3	-2.8	-0.6	4.2	0.5
Exports of goods and services	8.4	6.6	6.3	9.5	9.0	5.7	12.2
Imports of goods and services	5.8	-0.3	3.2	-7.4	2.8	16.6	6.8
GROSS DOMESTIC PRODUCT at market prices	1.5	2.4	2.1	2.3	1.4	2.4	1.6

Source: National Accounts Division ELSTAT.

(1) Provisional data.

(2) Non-Profit Institutions Serving Households.

(3) Contribution to GDP growth rate.

ΑΕΠ (ετήσια μεταβολή) και εγχώρια ζήτηση (συμβολή στη μεταβολή % του ΑΕΠ) GDP (y-o-y change) and domestic demand (contribution to GDP change %)

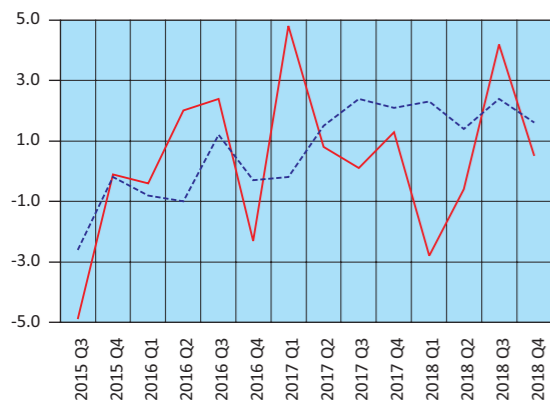

— Εγχώρια ζήτηση – Domestic demand
- - - ΑΕΠ – GDP

Εγχώρια ζήτηση: Συνιστώσες (ετήσια μεταβολή %) Domestic demand: Components (y-o-y change %)

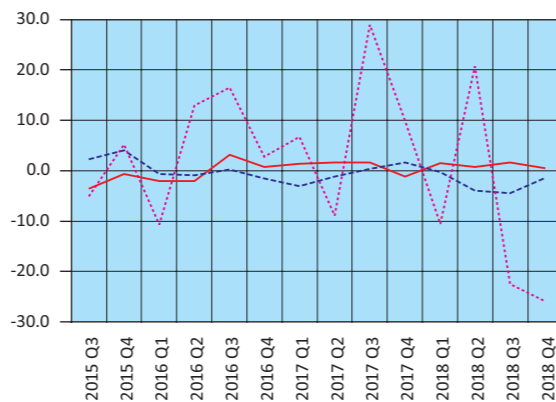

— Ιδιωτική κατανάλωση – Private consumption
- - - Δημόσια κατανάλωση – GG consumption
... Επενδύσεις – GFCF

Εισαγωγές - Εξαγωγές αγαθών και υπηρεσιών (ετήσια μεταβολή %) Imports - Exports of goods and services (y-o-y change %)

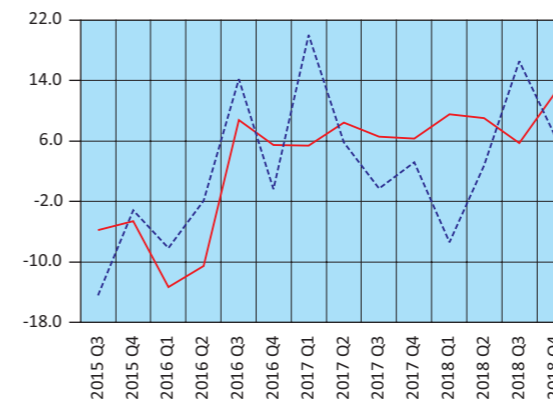

— Εξαγωγές – Exports
- - - Εισαγωγές – Imports

Ακαθάριστη προστιθέμενη αξία (ετήσια μεταβολή %) Gross value added (y-o-y change %)

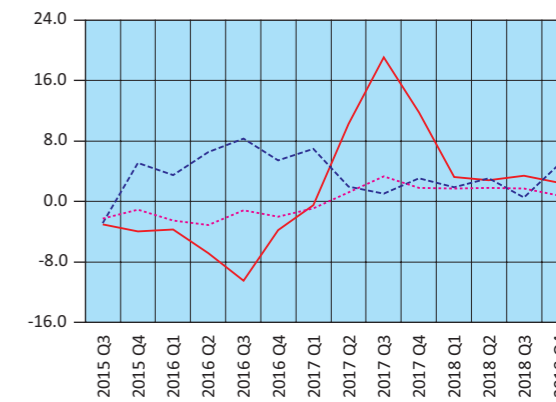

— Γεωργία – Agriculture
- - - Βιομηχανία – Industry
... Υπηρεσίες – Services

Πίνακας 8. ΕΛΛΑΣ: ΑΠΟΤΑΜΙΕΥΣΗ - ΕΠΕΝΔΥΣΕΙΣ, 2012 - 2017⁽¹⁾

Table 8. GREECE: SAVINGS - INVESTMENT, 2012 - 2017⁽¹⁾

	Σε εκατομμύρια €. Σε τρέχουσες τιμές							In million €. At current prices						
	2012	2013	2014	2015	2016	2017		2012	2013	2014	2015	2016	2017	
ΑΕΠ	191,204	180,654	178,656	177,258	176,488	180,218	GDP							
Ρυθμός αποταμίευσης (Ακαθάριστη αποταμίευση / Ακαθάριστο διαθέσιμο εισόδημα)	0.09	0.09	0.10	0.10	0.10	0.11	Savings ratio (Gross savings / Gross disposable income)							
Ακαθάριστη αποταμίευση / Επενδύσεις ⁽²⁾	0.68	0.77	0.85	0.86	0.85	0.89	Gross savings / Investment ⁽²⁾							
Ισοζύγιο αποταμίευσης - επένδυσης							Savings - investment balance							
Επενδύσεις	24,140	21,963	20,624	20,490	21,284	23,243	Investment							
Ιδιωτικός τομέας (Ip)	19,353	15,772	14,090	13,612	15,176	15,135	Private sector (Ip)							
Γενική Κυβέρνηση (Ig)	4,787	6,191	6,534	6,878	6,108	8,108	General Government (Ig)							
Ακαθάριστη αποταμίευση	16,385	16,979	17,568	17,636	18,188	20,604	Gross savings							
Ιδιωτικός τομέας (Sp)	25,028	17,504	19,831	18,099	13,390	15,123	Private sector (Sp)							
Γενική Κυβέρνηση (Sg)	-8,643	-525	-2,263	-463	4,798	5,481	General Government (Sg)							
Χρήση εξωτερικής αποταμίευσης (Sp-Ip)+(Sg-Ig) ⁽³⁾	-7,755	-4,984	-3,056	-2,854	-3,096	-2,639	Use of foreign savings (Sp-Ip)+(Sg-Ig) ⁽³⁾							
Ιδιωτικός τομέας (Sp-Ip)	5,675	1,732	5,740	4,487	-1,786	-12	Private sector (Sp-Ip)							
Γενική Κυβέρνηση (Sg-Ig) ⁽⁴⁾	-13,430	-6,716	-8,797	-7,341	-1,310	-2,627	General Government (Sg-Ig) ⁽⁴⁾							
	(% του ΑΕΠ)						(% of GDP)							
ΑΕΠ	100.0	100.0	100.0	100.0	100.0	100.0	GDP							
Επενδύσεις	12.6	12.2	11.5	11.6	12.1	12.9	Investment							
Ιδιωτικός τομέας (Ip)	10.1	8.7	7.9	7.7	8.6	8.4	Private sector (Ip)							
Γενική Κυβέρνηση (Ig)	2.5	3.4	3.7	3.9	3.5	4.5	General Government (Ig)							
Ακαθάριστη αποταμίευση	8.6	9.4	9.8	9.9	10.3	11.4	Gross savings							
Ιδιωτικός τομέας (Sp)	13.1	9.7	11.1	10.2	7.6	8.4	Private sector (Sp)							
Γενική Κυβέρνηση (Sg)	-4.5	-0.3	-1.3	-0.3	2.7	3.0	General Government (Sg)							
Χρήση εξωτερικής αποταμίευσης (Sp-Ip)+(Sg-Ig) ⁽³⁾	-4.1	-2.8	-1.7	-1.6	-1.8	-1.5	Use of foreign savings (Sp-Ip)+(Sg-Ig) ⁽³⁾							
Ιδιωτικός τομέας (Sp-Ip)	3.0	1.0	3.2	2.5	-1.0	0.0	Private (Sp-Ip)							
Γενική Κυβέρνηση (Sg-Ig) ⁽⁴⁾	-7.0	-3.7	-4.9	-4.1	-0.7	-1.5	General Government (Sg-Ig) ⁽⁴⁾							

Πηγή: Διεύθυνση Εθνικών Λογαριασμών ΕΛΣΤΑΤ.

(1) 2012 - 2017: Προσωρινά στοιχεία.

(2) Επενδύσεις: Ακαθάριστος σχηματισμός παγίου κεφαλαίου.

(3) = - [Ισοζύγιο τρεχουσών συναλλαγών της Αλλοδαπής]. Εθνικολογιστική έννοια παρόμοια με το ισοζύγιο τρεχουσών συναλλαγών του Ισοζυγίου Πληρωμών.

(4) = Ισοζύγιο Γενικής Κυβέρνησης μείον καθαρές κεφαλαιακές μεταβιβάσεις (εισπραττόμενες μείον πληρωτέες) συν καθαρές αγορές μη χρηματοπιστωτικών μη παραχθέντων περιουσιακών στοιχείων.

Source: National Accounts Division ELSTAT.

(1) 2012 - 2017: Provisional data.

(2) Investments: Gross fixed capital formation.

(3) = - [Current external balance of the Rest of the World]. National accounts concept similar to the current account balance of the BoP.

(4) = General Government overall balance minus net capital transfers (receivable minus payable) plus acquisitions less disposals of non-financial non-produced assets.

Ρυθμός αποταμίευσης
Savings ratio

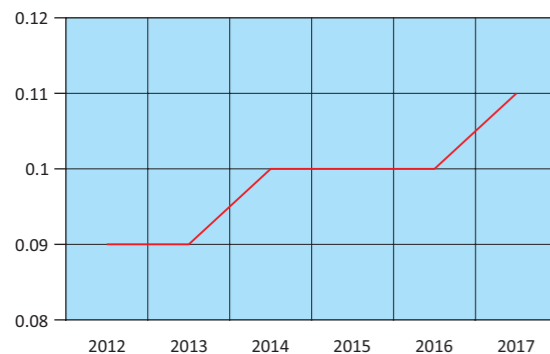

Χρήση εξωτερικής αποταμίευσης ως ποσοστό (%) του ΑΕΠ
Use of foreign savings as percentage of GDP

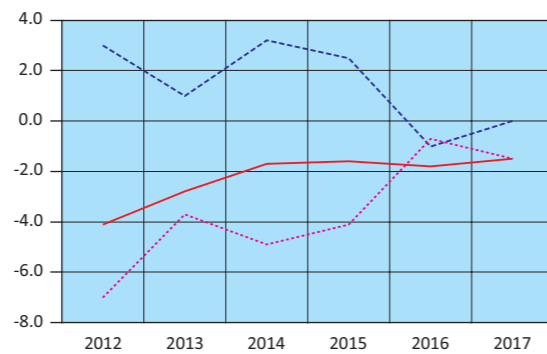

— Χρήση εξωτερικής αποταμίευσης – Use of foreign savings
- - - Ιδιωτικός τομέας – Private sector
... Γενική Κυβέρνηση – General government

Πίνακας 9. ΕΛΛΑΣ: ΕΘΝΙΚΟΙ ΛΟΓΑΡΙΑΣΜΟΙ - ΜΙΣΘΟΙ, ΠΑΡΑΓΩΓΙΚΟΤΗΤΑ ΚΑΙ ΚΟΣΤΟΣ ΕΡΓΑΣΙΑΣ, 2013 - 2018⁽¹⁾

Table 9. GREECE: NATIONAL ACCOUNTS - WAGES, PRODUCTIVITY AND LABOUR COST, 2013 - 2018⁽¹⁾

	Ετήσια μεταβολή (%)							Year-on-year change (%)						
	2013	2014	2015	2016	2017	2018		2013	2014	2015	2016	2017	2018	
Αμοιβές εξαρτημένης εργασίας ανά μισθωτό ⁽²⁾	-7.5	-2.0	-2.4	-0.9	0.5	1.3	Compensation per employee ⁽²⁾							
Παραγωγικότητα εργασίας	-2.6	-2.4	-1.5	-2.1	0.7	0.4	Labour productivity							
Μοναδιαίο κόστος εργασίας ⁽³⁾	-6.9	-1.8	-1.3	-0.3	0.6	1.1	Unit labour cost ⁽³⁾							
Αποπληθωριστής ΑΕΠ	-2.4	-1.8	-0.3	-0.2	0.6	0.5	GDP deflator							
Πηγή: Διεύθυνση Εθνικών Λογαριασμών ΕΛΣΤΑΤ.							Source: National Accounts Division ELSTAT.							
(1) 2013 - 2018: Προσωρινά στοιχεία.							(1) 2013 - 2018: Provisional data.							
(2) Περιλαμβάνονται όλοι οι κλάδοι οικονομικής δραστηριότητας.							(2) All branches of economic activity are included.							
(3) Το μοναδιαίο κόστος εργασίας (ULC) μετρά το μέσο κόστος εργασίας ανά μονάδα προϊόντος και υπολογίζεται ως ποσοστό της αμοιβής της εργασίας επί του πραγματικού ΑΕΠ.							(3) Unit labour cost (ULC) measures the average cost of labour per unit of output and is calculated as the ratio of labour compensation to real GDP.							

Πίνακας 10. ΕΛΛΑΣ: ΕΘΝΙΚΟΙ ΛΟΓΑΡΙΑΣΜΟΙ - ΜΙΣΘΟΙ, ΠΑΡΑΓΩΓΙΚΟΤΗΤΑ ΚΑΙ ΚΟΣΤΟΣ ΕΡΓΑΣΙΑΣ, ΤΡΙΜΗΝΙΑΙΑ ΣΤΟΙΧΕΙΑ, 2017 - 2018⁽¹⁾

Table 10. GREECE: NATIONAL ACCOUNTS - WAGES, PRODUCTIVITY AND LABOUR COST, QUARTERLY DATA, 2017 - 2018⁽¹⁾

	Μη εποχικά διορθωμένα στοιχεία									Non-seasonally adjusted data							
	2017 Q1	2017 Q2	2017 Q3	2017 Q4	2018 Q1	2018 Q2	2018 Q3	2018 Q4		2017 Q1	2017 Q2	2017 Q3	2017 Q4	2018 Q1	2018 Q2	2018 Q3	2018 Q4
(Ετήσια μεταβολή %)									(Year-on-year change %)								
Αμοιβές εξαρτημένης εργασίας ανά μισθωτό ⁽²⁾	1.2	0.7	-0.6	0.9	1.6	1.7	1.6	0.3	Compensation per employee ⁽²⁾								
Παραγωγικότητα εργασίας	1.1	0.1	1.3	0.2	-0.2	0.5	0.7	0.3	Labour productivity								
Μοναδιαίο κόστος εργασίας ⁽³⁾	2.0	0.9	-1.2	0.7	0.9	2.0	0.9	0.5	Unit labour cost ⁽³⁾								
Αποπληθωριστής ΑΕΠ	1.6	0.1	0.7	0.0	0.4	0.5	0.8	0.4	GDP deflator								
Πηγή: Διεύθυνση Εθνικών Λογαριασμών ΕΛΣΤΑΤ.																	
(1) Προσωρινά στοιχεία.																	
(2) Περιλαμβάνονται όλοι οι κλάδοι οικονομικής δραστηριότητας.																	
(3) Το μοναδιαίο κόστος εργασίας (ULC) μετρά το μέσο κόστος εργασίας ανά μονάδα προϊόντος και υπολογίζεται ως ποσοστό της αμοιβής της εργασίας επί του πραγματικού ΑΕΠ.																	

Πηγή: Διεύθυνση Εθνικών Λογαριασμών ΕΛΣΤΑΤ.

(1) Προσωρινά στοιχεία.

(2) Περιλαμβάνονται όλοι οι κλάδοι οικονομικής δραστηριότητας.

(3) Το μοναδιαίο κόστος εργασίας (ULC) μετρά το μέσο κόστος εργασίας ανά μονάδα προϊόντος και υπολογίζεται ως ποσοστό της αμοιβής της εργασίας επί του πραγματικού ΑΕΠ.

Source: National Accounts Division ELSTAT.

(1) Provisional data.

(2) All branches of economic activity are included.

(3) Unit labour cost (ULC) measures the average cost of labour per unit of output and is calculated as the ratio of labour compensation to real GDP.

Εθνικοί Λογαριασμοί: Μισθοί, παραγωγικότητα και κόστος εργασίας (ετήσια μεταβολή %)
National Accounts: Wages, productivity and labour cost (y-o-y change %)

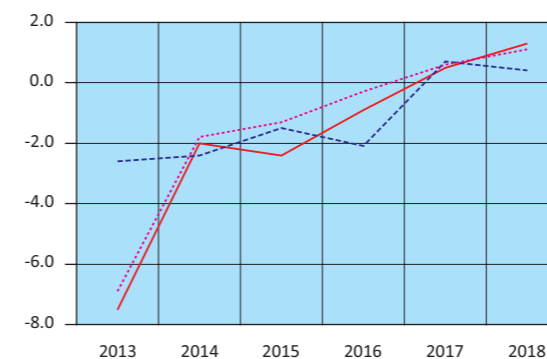

— Αμοιβές εξαρτημένης εργασίας ανά μισθωτό – Compensation per employee
- - - Παραγωγικότητα εργασίας – Labour productivity
... Μοναδιαίο κόστος εργασίας – Unit labour cost

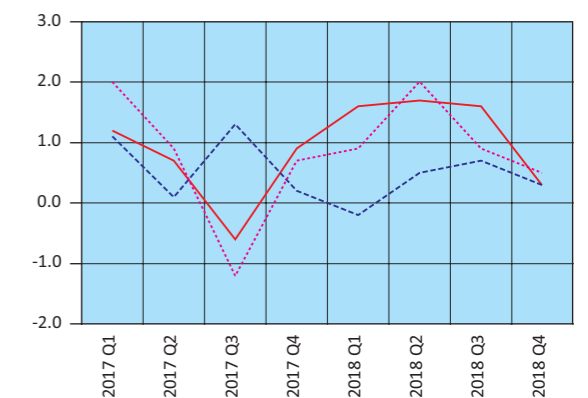

Πίνακας 11. ΕΛΛΑΣ: ΚΥΡΙΑ ΜΕΓΕΘΗ ΓΕΝΙΚΗΣ ΚΥΒΕΡΝΗΣΗΣ, 2008 - 2017⁽¹⁾

Σε εκατομμύρια €

	2008	2009	2010	2011	2012 ⁽⁴⁾
Έσοδα	98,416	92,488	93,307	90,693	89,608
Φόροι στην παραγωγή και στις εισαγωγές, εισπραττόμενοι	30,413	27,826	28,454	27,971	26,530
Φόροι στο εισόδημα, εισπραττόμενοι	19,640	20,292	18,682	19,102	20,680
Κοινωνικές εισφορές, εισπραττόμενες	30,641	29,344	29,700	27,272	26,621
Λοιπά τρέχοντα έσοδα	12,441	11,788	11,755	11,594	10,930
Κεφαλαιακές μεταβιβάσεις, εισπραττόμενες	5,281	3,238	4,716	4,754	4,847
Συνολικές δαπάνες	123,041	128,454	118,616	111,973	106,559
Πρωτογενείς δαπάνες	111,388	116,482	105,377	96,897	96,813
Αμοιβές εξαρτημένης εργασίας, πληρωνόμενες	28,046	31,060	28,066	26,102	24,512
Κοινωνικές παροχές	45,718	48,928	47,328	47,489	44,347
Προϊόντα και υπηρεσίες	15,079	15,931	13,862	10,199	9,802
Επιδότησεις, πληρωνόμενες	99	234	343	1,330	1,511
Λοιπές τρέχουσες μεταβιβάσεις, πληρωνόμενες	4,899	4,701	4,395	3,354	3,216
Κεφαλαιακές μεταβιβάσεις, πληρωνόμενες	17,547	15,628	11,383	8,423	13,425
Τόκοι, πληρωνόμενοι	11,653	11,972	13,239	15,076	9,746
Πρωτογενές ισοζύγιο (χωρίς τόκους) ⁽²⁾	-12,972	-23,994	-12,070	-6,204	-7,205
Ισοζύγιο Γενικής Κυβέρνησης	-24,625	-35,966	-25,309	-21,280	-16,951
Χρέος Γενικής Κυβέρνησης, κατά Μάαστριχτ ⁽³⁾	264,775	301,062	330,570	356,235	305,085
Στοιχείο προς υπόμνηση: Υποστήριξη των χρηματοπιστωτικών ιδρυμάτων ⁽⁵⁾⁽⁶⁾ (όταν οι δαπάνες υπερβαίνουν τα έσοδα το πρό- σημο είναι αρνητικό)		373	960	633	-5,347
(% του ΑΕΠ)					
Έσοδα	40.7	38.9	41.3	43.8	46.9
Φόροι στην παραγωγή και στις εισαγωγές, εισπραττόμενοι	12.6	11.7	12.6	13.5	13.9
Φόροι στο εισόδημα, εισπραττόμενοι	8.1	8.5	8.3	9.2	10.8
Κοινωνικές εισφορές, εισπραττόμενες	12.7	12.4	13.1	13.2	13.9
Λοιπά τρέχοντα έσοδα	5.1	5.0	5.2	5.6	5.7
Κεφαλαιακές μεταβιβάσεις, εισπραττόμενες	2.2	1.4	2.1	2.3	2.5
Συνολικές δαπάνες	50.8	54.1	52.5	54.1	55.7
Πρωτογενείς δαπάνες	46.0	49.0	46.6	46.8	50.6
Αμοιβές εξαρτημένης εργασίας, πληρωνόμενες	11.6	13.1	12.4	12.6	12.8
Κοινωνικές παροχές	18.9	20.6	20.9	22.9	23.2
Προϊόντα και υπηρεσίες	6.2	6.7	6.1	4.9	5.1
Επιδότησεις, πληρωνόμενες	0.0	0.1	0.2	0.6	0.8
Λοιπές τρέχουσες μεταβιβάσεις, πληρωνόμενες	2.0	2.0	1.9	1.6	1.7
Κεφαλαιακές μεταβιβάσεις, πληρωνόμενες	7.3	6.6	5.0	4.1	7.0
Τόκοι, πληρωνόμενοι	4.8	5.0	5.9	7.3	5.1
Πρωτογενές ισοζύγιο (χωρίς τόκους) ⁽²⁾	-5.4	-10.1	-5.3	-3.0	-3.8
Ισοζύγιο Γενικής Κυβέρνησης	-10.2	-15.1	-11.2	-10.3	-8.9
Χρέος Γενικής Κυβέρνησης, κατά Μάαστριχτ ⁽³⁾	109.4	126.7	146.2	172.1	159.6
Στοιχείο προς υπόμνηση: Υποστήριξη των χρηματοπιστωτικών ιδρυμάτων ⁽⁵⁾⁽⁶⁾ (όταν οι δαπάνες υπερβαίνουν τα έσοδα το πρό- σημο είναι αρνητικό)		0.2	0.4	0.3	-2.8
ΑΕΠ σε αγοραίες τιμές (σε εκατομμύρια €)	241,990	237,534	226,031	207,029	191,204

Πηγή: Διεύθυνση Εθνικών Λογαριασμών ΕΛΣΤΑΤ.

(1) 2008 - 2017: Προσωρινά στοιχεία.

(2) Το πρωτογενές ισοζύγιο Γενικής Κυβέρνησης ορίζεται εδώ ως το ισοζύγιο Γενικής Κυβέρνησης (σύμφωνα με το ΕΣΟΛ 2010) μείον τα έξοδα τόκων των φορέων Γενικής Κυβέρνησης σε άλλους τομείς. Σε αυτήν τη μέτρηση του πρωτογενούς ισοζυγίου περιλαμβάνεται η επίπτωση υποστήριξης των χρηματοπιστωτικών ιδρυμάτων. Η μέτρηση αυτή του πρωτογενούς ισοζυγίου διαφέρει από τον ορισμό του πρωτογενούς ισοζυγίου Γενικής Κυβέρνησης ο οποίος χρησιμοποιείται στο πλαίσιο του Προγράμματος Οικονομικής Προσαρμογής για την Ελλάδα.

(3) Το χρέος όπως ορίζεται από τη Συνθήκη του Μάαστριχτ.

(4) Περιλαμβάνει μείωση του χρέους στο πλαίσιο του προγράμματος ανταλλαγής ομολόγων (PSI).

(5) Για τα έτη 2009, 2010, 2011, 2014, 2016 και 2017, η υποστήριξη των χρηματοπιστωτικών ιδρυμάτων είχε θετική επίπτωση στο ισοζύγιο της Γενικής Κυβέρνησης. Αυτό οφείλεται στο ότι οι δεδουλευμένες αμοιβές που προκύπτουν από τις εγγυήσεις του διατραπεζικού δανεισμού και του συστήματος ομολογιακών δανείων, καθώς και τα έσοδα από τις προνομιούχες μετοχές των τραπεζών, ήταν υψηλότερα από τις δεδουλευμένες δαπάνες. Για τα υπόλοιπα έτη η δαπάνη της υποστήριξης ήταν μεγαλύτερη από τα έσοδα.

(6) Η υποστήριξη των χρηματοπιστωτικών ιδρυμάτων περιλαμβάνει τις συνεχιζόμενες δαπάνες και έσοδα που σχετίζονται με τις παρεμβάσεις από το 2008, επιπρόσθετα, στις νέες δαπάνες και έσοδα που ανέκυψαν τα έτη 2011 - 2017 για την εξυγίανση των τραπεζών και την ανακεφαλαιοποίηση των τεσσάρων συστημικών τραπεζών.

Table 11. GREECE: MAIN AGGREGATES OF GENERAL GOVERNMENT, 2008 - 2017⁽¹⁾

In million €

	2013	2014	2015	2016	2017	
Revenue	88,776	83,310	84,841	87,227	86,668	Revenue
Taxes on production and imports, receivable	25,960	28,086	28,689	30,420	30,752	Taxes on production and imports, receivable
Taxes on income and property, receivable	18,934	17,361	17,095	18,130	18,094	Taxes on income and property, receivable
Social contributions	24,455	24,088	24,422	24,908	25,966	Social contributions
Other	12,047	9,529	9,432	10,680	9,396	Other
Capital transfers, receivable	7,380	4,246	5,203	3,089	2,460	Capital transfers, receivable
Total expenditure	112,541	89,665	94,782	86,295	85,277	Total expenditure
Primary expenditure	105,266	82,695	88,586	80,728	79,658	Primary expenditure
Compensation of employees, payable	22,068	21,865	21,554	21,441	21,522	Compensation of employees, payable
Social benefits	38,695	38,908	39,043	38,944	38,426	Social benefits
Goods and services	8,595	8,817	8,775	9,030	9,006	Goods and services
Subsidies, payable	2,104	1,754	1,739	1,802	1,668	Subsidies, payable
Other current transfers, payable	3,188	3,042	2,809	2,815	2,685	Other current transfers, payable
Capital transfers, payable	30,616	8,309	14,666	6,696	6,351	Capital transfers, payable
Interest payments	7,275	6,970	6,196	5,567	5,619	Interest payments
Primary balance (excluding interest) ⁽²⁾	-16,490	615	-3,745	6,499	7,010	Primary balance (excluding interest) ⁽²⁾
Overall balance	-23,765	-6,355	-9,941	932	1,391	Overall balance
Gross debt (Maastricht) ⁽³⁾	320,498	319,629	311,725	315,011	317,414	Gross debt (Maastricht) ⁽³⁾
Memorandum Item: Support to financial institutions ⁽⁵⁾⁽⁶⁾ (sign is negative when expenditures exceed revenues)	-19,446	136	-4,842	351	51	Memorandum Item: Support to financial institutions ⁽⁵⁾⁽⁶⁾ (sign is negative when expenditures exceed revenues)
(% of GDP)						(% of GDP)
Revenue	49.1	46.6	47.9	49.4	48.1	Revenue
Taxes on production and imports, receivable	14.4	15.7	16.2	17.2	17.1	Taxes on production and imports, receivable
Taxes on income and property, receivable	10.5	9.7	9.6	10.3	10.0	Taxes on income and property, receivable
Social contributions	13.5	13.5	13.8	14.1	14.4	Social contributions
Other	6.7	5.3	5.3	6.1	5.2	Other
Capital transfers, receivable	4.1	2.4	2.9	1.8	1.4	Capital transfers, receivable
Total expenditure	62.3	50.2	53.5	48.9	47.3	Total expenditure
Primary expenditure	58.3	46.3	50.0	45.7	44.2	Primary expenditure
Compensation of employees, payable	12.2	12.2	12.2	12.1	11.9	Compensation of employees, payable
Social benefits	21.4	21.8	22.0	22.1	21.3	Social benefits
Goods and services	4.8	4.9	5.0	5.1	5.0	Goods and services
Subsidies, payable	1.2	1.0	1.0	1.0	0.9	Subsidies, payable
Other current transfers, payable	1.8	1.7	1.6	1.6	1.5	Other current transfers, payable
Capital transfers, payable	16.9	4.7	8.3	3.8	3.5	Capital transfers, payable
Interest payments	4.0	3.9	3.5	3.2	3.1	Interest payments
Primary balance (excluding interest) ⁽²⁾	-9.1	0.3	-2.1	3.7	3.9	Primary balance (excluding interest) ⁽²⁾
Overall balance	-13.2	-3.6	-5.6	0.5	0.8	Overall balance
Gross debt (Maastricht) ⁽³⁾	177.4	178.9	175.9	178.5	176.1	Gross debt (Maastricht) ⁽³⁾
Memorandum Item: Support to financial institutions ⁽⁵⁾⁽⁶⁾ (sign is negative when expenditures exceed revenues)	-10.8	0.1	-2.7	0.2	0.0	Memorandum Item: Support to financial institutions ⁽⁵⁾⁽⁶⁾ (sign is negative when expenditures exceed revenues)
GDP at market prices (in million €)	180,654	178,656	177,258	176,488	180,218	GDP at market prices (in million €)

Source: National Accounts Division ELSTAT.

(1) 2008 - 2017: Provisional data.

(2) General Government primary balance is defined here as General Government balance (according to ESA 2010) minus interest expenditure of General Government entities to other sectors. The effect of support to financial institutions is included in this measure of the primary balance. The measure of the primary balance presented here differs from the definition of primary balance used under the Economic Adjustment Program for Greece.

(3) Debt as defined in the Maastricht Treaty.

(4) Includes debt reduction under the private sector involvement (PSI) initiative.

(5) For the years 2009, 2010, 2011, 2014, 2016 and 2017 the impact of the support to financial institutions has been positive for the General Government balance. This is due to the fees accruing on the inter-bank lending guarantees and the bond loan scheme and the revenues from bank preference shares, being greater than the expenditures accrued. For the remaining years, the expenditures of the support were larger than the related revenues.

(6) The support to the financial institutions includes the on-going revenues and expenditures associated with interventions starting from 2008, in addition to new revenues and expenditures that arose during the years 2011 - 2017 for the banks' resolution and the recapitalisation of the four core banks.

Κύρια μεγέθη Γενικής Κυβέρνησης ως ποσοστό (%) του ΑΕΠ
Main aggregates of General Government as percentage of GDP

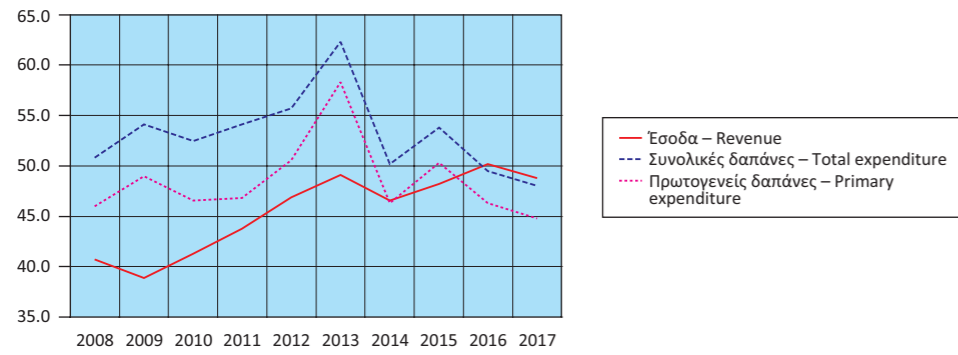

Έσοδα Γενικής Κυβέρνησης ως ποσοστό (%) του ΑΕΠ
Revenue of General Government as percentage of GDP

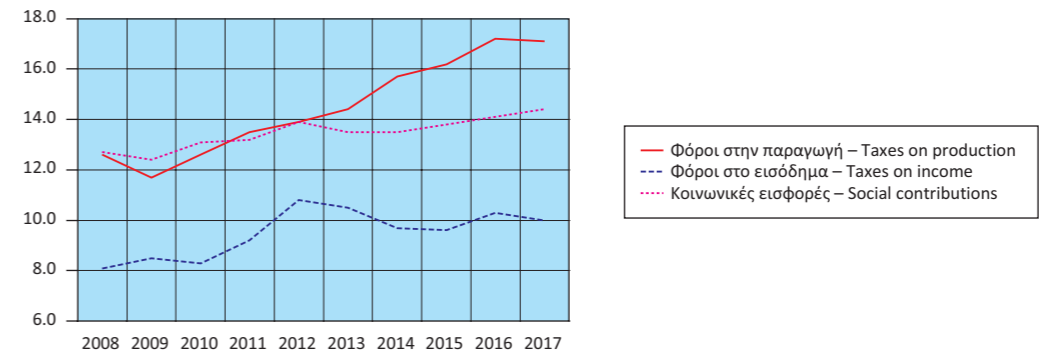

Έσοδα Γενικής Κυβέρνησης (σε δις. €)
Revenue of General Government (in bil. €)

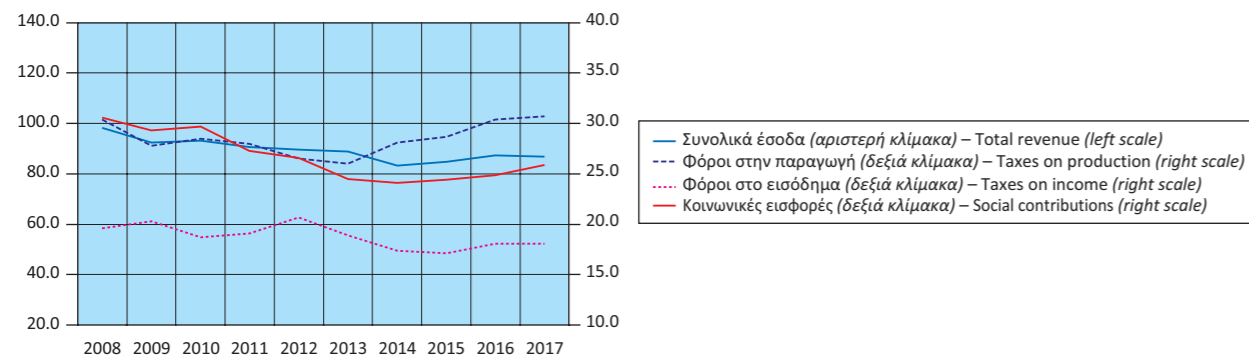

Έσοδα Γενικής Κυβέρνησης ως ποσοστό (%) του ΑΕΠ
Expenditure of General Government as percentage of GDP

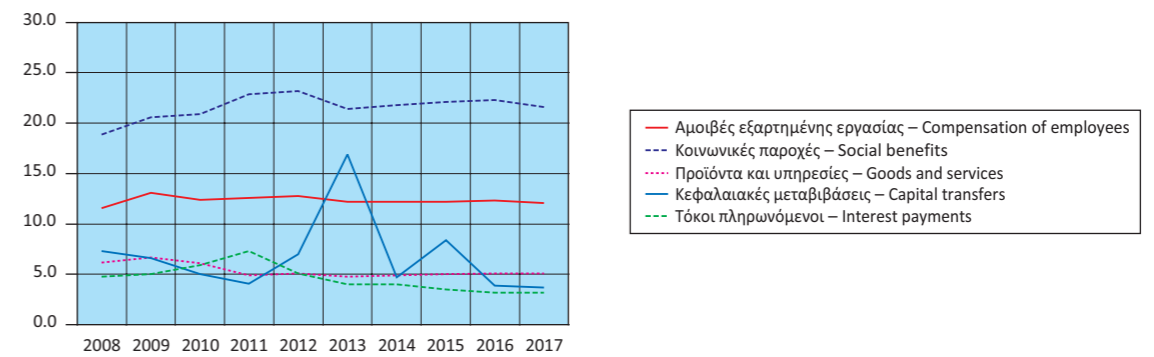

Έξοδα Γενικής Κυβέρνησης (σε δις. €)
Expenditure of General Government (in bil. €)

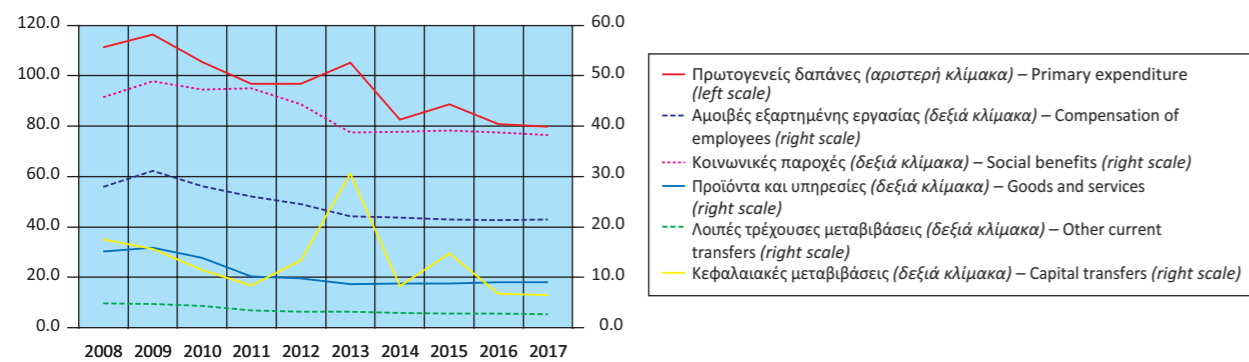

Πρωτογενές ισοζύγιο και ισοζύγιο Γενικής Κυβέρνησης
ως ποσοστό (%) του ΑΕΠ
Primary balance and overall balance
of General Government as percentage of GDP

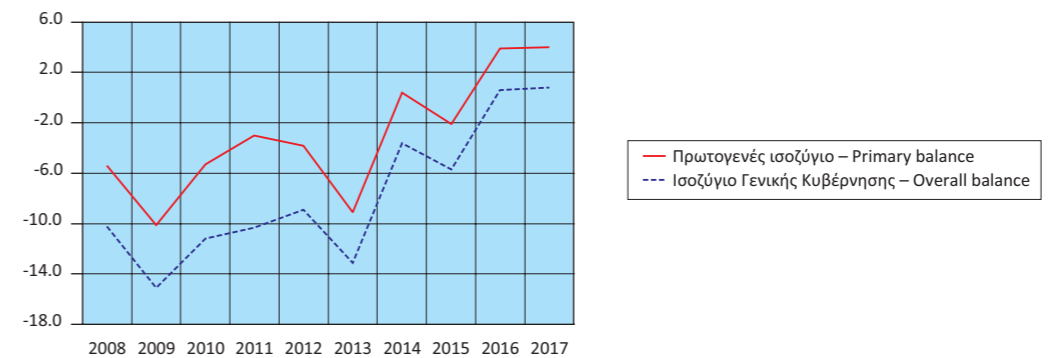

Έσοδα Γενικής Κυβέρνησης (σε δις. €)
Revenue of General Government (in bil. €)

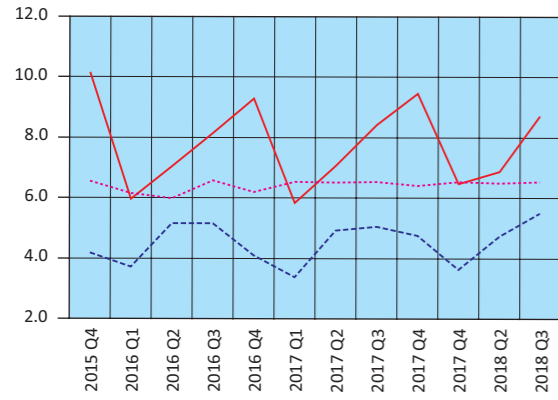

— Φόροι στην παραγωγή και στις εισαγωγές – Taxes on production and imports
 - - Φόροι στο εισόδημα – Taxes on income
 ··· Κοινωνικές εισφορές – Social contributions

Έξοδα Γενικής Κυβέρνησης (σε δις. €)
Expenditure of General Government (in bil. €)

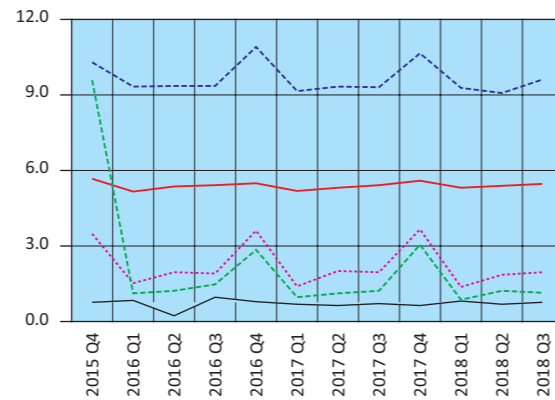

— Αμοιβές εξαρτημένης εργασίας – Compensation of employees
 - - Κοινωνικές παροχές – Social benefits
 ··· Προϊόντα και υπηρεσίες – Goods and services
 — Λοιπές τρέχουσες μεταβιβάσεις – Other current transfers
 - - Κεφαλαιακές μεταβιβάσεις – Capital transfers

Έσοδα - Πρωτογενείς δαπάνες - Συνολικές δαπάνες (σε δις. €)
Revenue - Primary expenditure - Total expenditure (in bil. €)

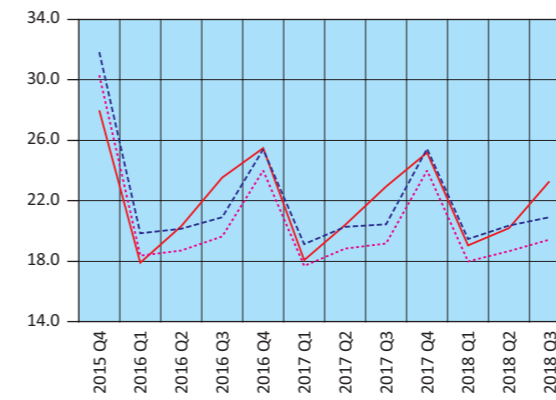

— Έσοδα – Revenue
 - - Συνολικές δαπάνες – Total expenditure
 ··· Πρωτογενείς δαπάνες – Primary expenditure

Πρωτογενές ισοζύγιο και ισοζύγιο Γενικής Κυβέρνησης (σε δις. €)
Primary balance and overall balance of General Government (in bil. €)

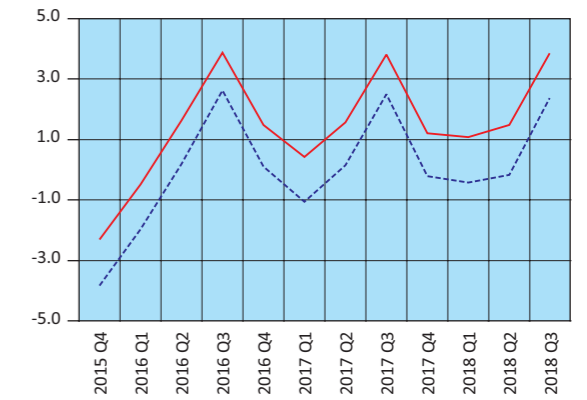

— Πρωτογενές ισοζύγιο – Primary balance
 - - Ισοζύγιο Γενικής Κυβέρνησης – Overall balance of General Government

Πίνακας 13. ΕΛΛΑΣ: ΧΡΕΟΣ ΓΕΝΙΚΗΣ ΚΥΒΕΡΝΗΣΗΣ, 2007 - 2018

Σε εκατομμύρια €

	2007	2008	2009	2010	2011	2012 ⁽¹⁾
Ονομαστική αξία υπολοίπου χρέους στο τέλος του έτους	239,915	264,775	301,062	330,570	356,235	305,085
Νόμισμα και καταθέσεις	751	844	1,663	1,203	1,106	1,055
Χρεόγραφα εκτός από μετοχές, χωρίς χρηματοοικονομικά παράγωγα	201,108	225,449	262,773	262,555	251,622	93,432
Βραχυπρόθεσμα (≤1 έτους)	1,625	5,496	10,024	8,273	10,850	15,309
Μακροπρόθεσμα (>1 έτους)	199,483	219,953	252,749	254,282	240,772	78,123
Δάνεια	38,056	38,482	36,626	66,812	103,507	210,598
Βραχυπρόθεσμα	3,842	4,290	3,413	3,169	2,918	2,491
Μακροπρόθεσμα	34,214	34,192	33,213	63,643	100,589	208,107
(% του χρέους)						
Νόμισμα και καταθέσεις	0.3	0.3	0.6	0.4	0.3	0.3
Χρεόγραφα εκτός από μετοχές, χωρίς χρηματοοικονομικά παράγωγα	83.8	85.1	87.3	79.4	70.6	30.6
Βραχυπρόθεσμα	0.7	2.1	3.3	2.5	3.0	5.0
Μακροπρόθεσμα	83.1	83.1	84.0	76.9	67.6	25.6
Δάνεια	15.9	14.5	12.2	20.2	29.1	69.0
Βραχυπρόθεσμα	1.6	1.6	1.1	1.0	0.8	0.8
Μακροπρόθεσμα	14.3	12.9	11.0	19.3	28.2	68.2

Πηγή: Διεύθυνση Εθνικών Λογαριασμών ΕΛΣΤΑΤ.

(1) Περιλαμβάνει μείωση του χρέους στο πλαίσιο της πρωτοβουλίας «Συμμετοχή του ιδιωτικού τομέα» (PSI).

Table 13. GREECE: GENERAL GOVERNMENT DEBT, 2007 - 2018

In million €

	2013	2014	2015	2016	2017	2018 Q3	
320,498	319,629	311,725	315,011	317,414	334,988	334,988	Nominal value of debt outstanding at the end of the year
1,088	6,374	5,546	5,987	5,950	6,130	6,130	Currency and deposits
79,194	69,466	61,084	57,163	54,944	54,397	54,397	Securities other than shares, excl. financial derivatives
10,874	12,201	10,934	10,134	14,322	12,727	12,727	Short-term (≤1 year)
68,320	57,265	50,150	47,029	40,622	41,670	41,670	Long-term (>1 year)
240,216	243,789	245,095	251,861	256,520	274,461	274,461	Loans
2,164	2,370	1,505	2,198	2,018	685	685	Short-term
238,052	241,419	243,590	249,663	254,502	273,776	273,776	Long-term
(% of debt)							
0.3	2.0	1.8	1.9	1.9	1.8	1.8	Currency and deposits
24.7	21.7	19.6	18.1	17.3	16.2	16.2	Securities other than shares, excl. financial derivatives
3.4	3.8	3.5	3.2	4.5	3.8	3.8	Short-term
21.3	17.9	16.1	14.9	12.8	12.4	12.4	Long-term
75.0	76.3	78.6	80.0	80.8	81.9	81.9	Loans
0.7	0.7	0.5	0.7	0.6	0.2	0.2	Short-term
74.3	75.5	78.1	79.3	80.2	81.7	81.7	Long-term

Source: National Accounts Division ELSTAT.

(1) Includes debt reduction under the private sector involvement (PSI) initiative.

Δομή χρέους Γενικής Κυβέρνησης (ποσοστό % συνόλου)
Structure of General Government debt (percentage of total)

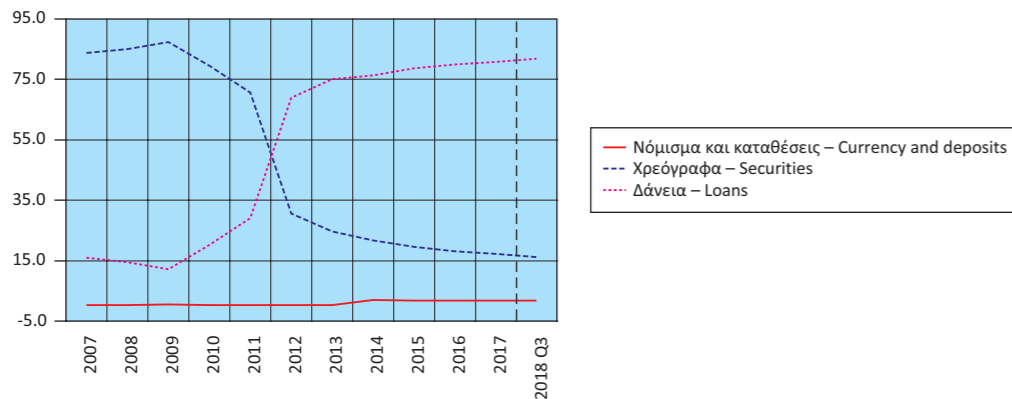

Διαχρονική εξέλιξη του χρέους ως ποσοστό (%) του ΑΕΠ
Evolution of debt as percentage of GDP

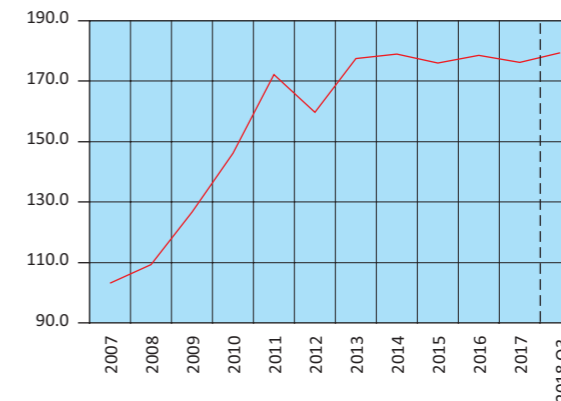

Πίνακας 14. ΕΛΛΑΣ: ΠΛΗΘΥΣΜΟΣ ΗΛΙΚΙΑΣ 15 ΕΤΩΝ ΚΑΙ ΑΝΩ, ΚΑΤΑ ΚΑΤΑΣΤΑΣΗ ΑΠΑΣΧΟΛΗΣΗΣ, ΤΡΙΜΗΝΙΑΙΑ ΣΤΟΙΧΕΙΑ, 2012 - 2018

Σε χιλιάδες

Περίοδος αναφοράς	Γενικό σύνολο (1) Grand total	Εργατικό δυναμικό				
		Σύνολο Total	Ποσοστό (%) επί του πληθυσμού Percent of population	Απασχολούμενοι Employed	Ποσοστό (%) επί του εργατικού δυναμικού Percent of labour force	Άνεργοι Unemployed
2012 Α' Τρίμηνο	9,364.7	4,904.1	52.4	3,785.0	77.2	1,119.1
2012 Β' Τρίμηνο	9,351.1	4,892.9	52.3	3,729.9	76.2	1,163.0
2012 Γ' Τρίμηνο	9,338.0	4,886.3	52.3	3,668.0	75.1	1,218.4
2012 Δ' Τρίμηνο	9,325.3	4,877.0	52.3	3,597.0	73.8	1,279.9
2013 Α' Τρίμηνο	9,316.5	4,840.2	52.0	3,504.2	72.4	1,336.0
2013 Β' Τρίμηνο	9,311.7	4,862.9	52.2	3,535.0	72.7	1,327.9
2013 Γ' Τρίμηνο	9,307.1	4,854.0	52.2	3,533.7	72.8	1,320.3
2013 Δ' Τρίμηνο	9,302.7	4,817.1	51.8	3,479.9	72.2	1,337.2
2014 Α' Τρίμηνο	9,295.8	4,826.0	51.9	3,483.7	72.2	1,342.3
2014 Β' Τρίμηνο	9,286.6	4,819.2	51.9	3,539.1	73.4	1,280.1
2014 Γ' Τρίμηνο	9,277.5	4,816.3	51.9	3,586.9	74.5	1,229.4
2014 Δ' Τρίμηνο	9,268.5	4,781.1	51.6	3,535.3	73.9	1,245.9
2015 Α' Τρίμηνο	9,259.1	4,777.0	51.6	3,504.4	73.4	1,272.5
2015 Β' Τρίμηνο	9,250.7	4,805.7	51.9	3,625.5	75.4	1,180.1
2015 Γ' Τρίμηνο	9,242.3	4,831.6	52.3	3,671.1	76.0	1,160.5
2015 Δ' Τρίμηνο	9,234.1	4,816.3	52.2	3,641.7	75.6	1,174.7
2016 Α' Τρίμηνο	9,226.3	4,801.4	52.0	3,606.3	75.1	1,195.1
2016 Β' Τρίμηνο	9,217.2	4,814.7	52.2	3,702.6	76.9	1,112.1
2016 Γ' Τρίμηνο	9,208.3	4,829.3	52.4	3,736.7	77.4	1,092.6
2016 Δ' Τρίμηνο	9,199.4	4,772.6	51.9	3,648.6	76.4	1,124.0
2017 Α' Τρίμηνο	9,190.7	4,774.0	51.9	3,659.3	76.7	1,114.7
2017 Β' Τρίμηνο	9,181.4	4,808.0	52.4	3,791.4	78.9	1,016.6
2017 Γ' Τρίμηνο	9,172.3	4,793.8	52.3	3,823.7	79.8	970.1
2017 Δ' Τρίμηνο	9,163.3	4,743.1	51.8	3,736.3	78.8	1,006.8
2018 Α' Τρίμηνο	9,154.0	4,725.0	51.6	3,723.8	78.8	1,001.2
2018 Β' Τρίμηνο	9,144.7	4,766.4	52.1	3,860.4	81.0	906.0
2018 Γ' Τρίμηνο	9,135.5	4,765.9	52.2	3,894.2	81.7	871.8
2018 Δ' Τρίμηνο	9,126.4	4,714.8	51.7	3,833.7	42.0	881.1

Πηγή: Διεύθυνση Στατιστικών Πληθυσμού και Αγοράς Εργασίας ΕΛΣΤΑΤ.

(1) Συνολικός πληθυσμός ατόμων που διαμένουν σε ιδιωτικά νοικοκυριά, ηλικίας 15 ετών και άνω, όπως εκτιμάται με βάση τα αποτελέσματα της Απογραφής Πληθυσμού 2011.

Table 14. GREECE: POPULATION AGED 15 YEARS AND OVER BY EMPLOYMENT STATUS, QUARTERLY DATA, 2012 - 2018

In thousands

Reference period	Labour force					Μη οικονομικά ενεργός πληθυσμός Economically non-active population
	Ποσοστό (%) επί του εργατικού δυναμικού Percent of labour force	Μέσο ετήσιο ποσοστό (%) ανεργίας Annual average unemployment rate (%)	Ετήσια μεταβολή (%) εργατικού δυναμικού Year-on-year change (%) of labour force	Ετήσια μεταβολή (%) στο πλήθος απασχολουμένων Year-on-year change (%) in the number of employed	Ετήσια μεταβολή (%) στο πλήθος ανέργων Year-on-year change (%) in the number of unemployed	
2012 1st Quarter	22.8		-1.2	-9.1	40.0	4,460.6
2012 2nd Quarter	23.8	24.4	-0.9	-9.6	42.6	4,458.2
2012 3rd Quarter	24.9		-0.8	-9.2	37.9	4,451.7
2012 4th Quarter	26.2		-0.8	-7.5	24.4	4,448.3
2013 1st Quarter	27.6		-1.3	-7.4	19.4	4,476.3
2013 2nd Quarter	27.3	27.5	-0.6	-5.2	14.2	4,448.8
2013 3rd Quarter	27.2		-0.7	-3.7	8.4	4,453.1
2013 4th Quarter	27.8		-1.2	-3.3	4.5	4,485.6
2014 1st Quarter	27.8		-0.3	-0.6	0.5	4,469.8
2014 2nd Quarter	26.6	26.5	-0.9	0.1	-3.6	4,467.4
2014 3rd Quarter	25.5		-0.8	1.5	-6.9	4,461.2
2014 4th Quarter	26.1		-0.7	1.6	-6.8	4,487.4
2015 1st Quarter	26.6		-1.0	0.6	-5.2	4,482.2
2015 2nd Quarter	24.6	24.9	-0.3	2.4	-7.8	4,445.0
2015 3rd Quarter	24.0		0.3	2.3	-5.6	4,410.7
2015 4th Quarter	24.4		0.7	3.0	-5.7	4,417.8
2016 1st Quarter	24.9		0.5	2.9	-6.1	4,424.9
2016 2nd Quarter	23.1	23.5	0.2	2.1	-5.8	4,402.5
2016 3rd Quarter	22.6		0.0	1.8	-5.9	4,379.0
2016 4th Quarter	23.6		-0.9	0.2	-4.3	4,426.9
2017 1st Quarter	23.3		-0.6	1.5	-6.7	4,416.7
2017 2nd Quarter	21.1	21.5	-0.1	2.4	-8.6	4,373.4
2017 3rd Quarter	20.2		-0.7	2.3	-11.2	4,378.5
2017 4th Quarter	21.2		-0.6	2.4	-10.4	4,420.2
2018 1st Quarter	21.2		-1.0	1.8	-10.2	4,429.1
2018 2nd Quarter	19.0	19.3	-0.9	1.8	-10.9	4,378.3
2018 3rd Quarter	18.3		-0.6	1.8	-10.1	4,369.5
2018 4th Quarter	18.7		-0.6	2.6	-12.5	4,411.6

Source: Population and Labour Market Statistics Division ELSTAT.

(1) Total number of persons residing in private households, aged 15 years and over, according to the results of the 2011 Population Census.

Εργατικό δυναμικό, απασχολούμενοι, άνεργοι (ετήσια μεταβολή %)
Labour force, employed, unemployed (year-on-year change %)

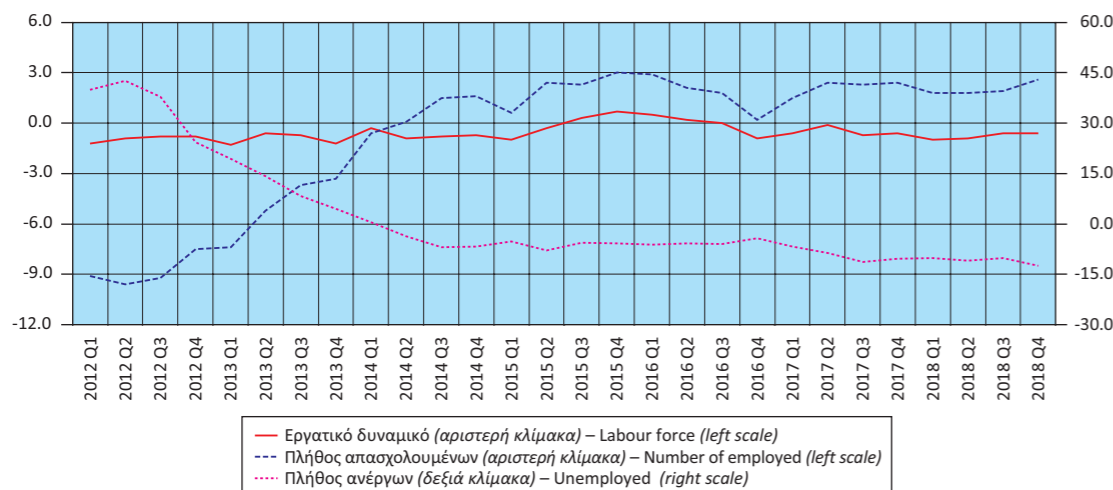

Πίνακας 15. ΕΛΛΑΣ: ΠΟΣΟΣΤΟ (%) ΑΝΕΡΓΙΑΣ ΓΙΑ ΤΟ ΣΥΝΟΛΟ ΤΟΥ ΠΛΗΘΥΣΜΟΥ, ΓΙΑ ΑΡΡΕΝΕΣ - ΘΗΛΕΙΣ ΚΑΙ ΓΙΑ ΑΤΟΜΑ ΗΛΙΚΙΑΣ 15 - 29 ΕΤΩΝ⁽¹⁾, 2006 - 2018

Table 15. GREECE: UNEMPLOYMENT RATE (%) FOR TOTAL POPULATION, MALES - FEMALES AND FOR PERSONS AGED 15 - 29 YEARS⁽¹⁾, 2006 - 2018

Έτος Year	Σύνολο Total	Άρρενες Males	Θήλειες Females	Άτομα ηλικίας 15 - 29 ετών Persons aged 15 - 29 years
2006	9.0	5.7	13.8	18.1
2007	8.4	5.2	12.9	17.3
2008	7.8	5.1	11.5	16.2
2009	9.6	7.0	13.3	18.8
2010	12.7	10.0	16.3	24.4
2011	17.9	15.1	21.5	34.8
2012	24.4	21.5	28.2	43.7
2013	27.5	24.5	31.3	48.7
2014	26.5	23.6	30.2	45.0
2015	24.9	21.7	28.9	41.3
2016	23.5	19.9	28.1	38.4
2017	21.5	17.8	26.1	35.6
2018	19.3	15.4	24.2	32.3

Πηγή: Διεύθυνση Στατιστικών Πληθυσμού και Αγοράς Εργασίας ΕΛΣΤΑΤ.
(1) Τα στοιχεία αναφέρονται στους μέσους ετήσιους όρους.

Source: Population and Labour Market Statistics Division ELSTAT.
(1) Data refer to the annual average.

Πίνακας 16. ΕΛΛΑΣ: ΑΠΑΣΧΟΛΟΥΜΕΝΟΙ 15 ΕΤΩΝ ΚΑΙ ΑΝΩ, ΚΑΤΑ ΚΛΑΔΟ ΟΙΚΟΝΟΜΙΚΗΣ ΔΡΑΣΤΗΡΙΟΤΗΤΑΣ, 2007 - 2018

	2007	2008 ⁽¹⁾	2009	2010	2011	2012	2013
<i>(Απόλυτοι αριθμοί σε χιλιάδες)</i>							
Σύνολο	4,564.0	4,610.5	4,556.0	4,389.8	4,054.3	3,695.0	3,513.2
Γεωργία, δασοκομία και αλιεία	517.1	513.8	532.9	544.2	500.7	480.5	481.1
Βιομηχανία, συμπεριλαμβανομένης της ενέργειας	626.5	627.1	592.0	540.2	471.4	410.4	384.3
Κατασκευές	397.9	397.3	370.7	319.6	245.8	200.9	162.3
Εμπόριο, ξενοδοχεία και εστιατόρια, μεταφορές και επικοινωνίες	1,402.1	1,434.0	1,428.9	1,380.0	1,298.1	1,163.2	1,114.2
Χρηματοπιστωτικές δραστηριότητες, δραστηριότητες σχετικές με την ακίνητη περιουσία, εκμισθώσεις και επιχειρηματικές δραστηριότητες	420.5	466.1	457.3	438.0	432.4	424.9	394.2
Άλλες υπηρεσίες	1,200.0	1,172.2	1,174.3	1,167.8	1,106.0	1,015.1	977.1
<i>(Ποσοστιαία αναλογία %)</i>							
Σύνολο	100.0	100.0	100.0	100.0	100.0	100.0	100.0
Γεωργία, δασοκομία και αλιεία	11.3	11.1	11.7	12.4	12.3	13.0	13.7
Βιομηχανία, συμπεριλαμβανομένης της ενέργειας	13.7	13.6	13.0	12.3	11.6	11.1	10.9
Κατασκευές	8.7	8.6	8.1	7.3	6.1	5.4	4.6
Εμπόριο, ξενοδοχεία και εστιατόρια, μεταφορές και επικοινωνίες	30.7	31.1	31.4	31.4	32.0	31.5	31.7
Χρηματοπιστωτικές δραστηριότητες, δραστηριότητες σχετικές με την ακίνητη περιουσία, εκμισθώσεις και επιχειρηματικές δραστηριότητες	9.2	10.1	10.0	10.0	10.7	11.5	11.2
Άλλες υπηρεσίες	26.3	25.4	25.8	26.6	27.3	27.5	27.8

Πηγή: Διεύθυνση Στατιστικών Πληθυσμού και Αγοράς Εργασίας ΕΛΣΤΑΤ.

(1) Από το 2008, τα στοιχεία δεν είναι απολύτως συγκρίσιμα με τα στοιχεία των προηγούμενων ετών, λόγω της εφαρμογής του νέου κώδικα ταξινόμησης των κλάδων οικονομικής δραστηριότητας.

Ποσοστό (%) ανεργίας για το σύνολο του πληθυσμού, για άρρενες - θήλειες και για άτομα ηλικίας 15 - 29 ετών
Unemployment rate (%) for total population, males - females and for persons aged 15 - 29 years

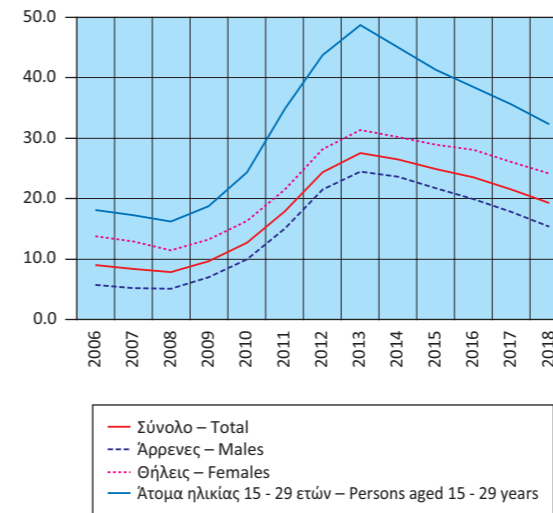

Ποσοστό (%) απασχολουμένων, κατά κλάδο οικονομικής δραστηριότητας
Percentage of persons employed by branch of economic activity

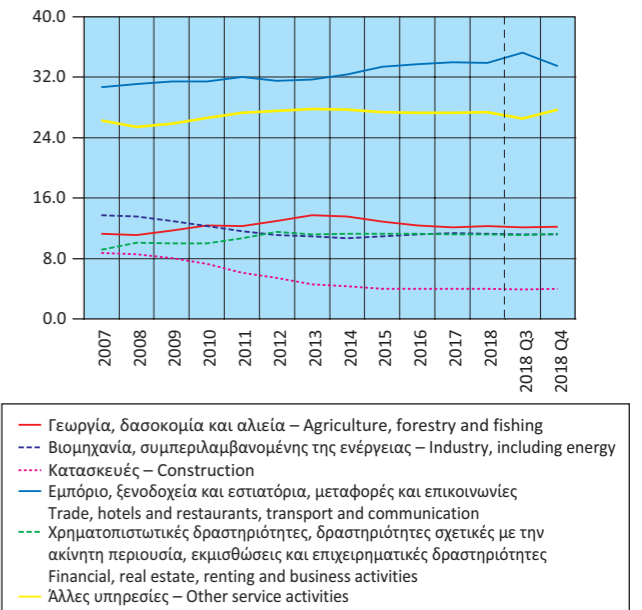

Table 16. GREECE: EMPLOYED PERSONS AGED 15 YEARS AND OVER BY BRANCH OF ECONOMIC ACTIVITY, 2007 - 2018

	2014	2015	2016	2017	2018	2018 Q3	2018 Q4	
<i>(Absolute numbers in thousands)</i>								
Σύνολο	3,536.2	3,610.7	3,673.6	3,752.7	3,828.0	3,894.2	3,833.7	Total
Γεωργία, δασοκομία και αλιεία	479.9	465.7	454.5	453.4	469.6	472.7	467.6	Agriculture, forestry and fishing
Βιομηχανία, συμπεριλαμβανομένης της ενέργειας	378.1	394.2	412.9	428.9	432.1	437.2	431.2	Industry, including energy
Κατασκευές	151.6	145.2	147.1	149.3	151.6	150.3	153.7	Construction
Εμπόριο, ξενοδοχεία και εστιατόρια, μεταφορές και επικοινωνίες	1,146.9	1,206.3	1,238.9	1,275.4	1,298.3	1,369.6	1,285.5	Trade, hotels and restaurants, transport and communication
Χρηματοπιστωτικές δραστηριότητες, δραστηριότητες σχετικές με την ακίνητη περιουσία, εκμισθώσεις και επιχειρηματικές δραστηριότητες	400.2	409.7	415.9	421.3	428.7	432.7	434.1	Financial, real estate, renting and business activities
Άλλες υπηρεσίες	979.6	989.6	1,004.3	1,024.4	1,047.7	1,031.6	1,061.6	Other service activities
<i>(In percent of total)</i>								
Σύνολο	100.0	100.0	100.0	100.0	100.0	100.0	100.0	Total
Γεωργία, δασοκομία και αλιεία	13.6	12.9	12.4	12.1	12.3	12.1	12.2	Agriculture, forestry and fishing
Βιομηχανία, συμπεριλαμβανομένης της ενέργειας	10.7	10.9	11.2	11.4	11.3	11.2	11.2	Industry, including energy
Κατασκευές	4.3	4.0	4.0	4.0	4.0	3.9	4.0	Construction
Εμπόριο, ξενοδοχεία και εστιατόρια, μεταφορές και επικοινωνίες	32.4	33.4	33.7	34.0	33.9	35.2	33.5	Trade, hotels and restaurants, transport and communication
Χρηματοπιστωτικές δραστηριότητες, δραστηριότητες σχετικές με την ακίνητη περιουσία, εκμισθώσεις και επιχειρηματικές δραστηριότητες	11.3	11.3	11.3	11.2	11.2	11.1	11.3	Financial, real estate, renting and business activities
Άλλες υπηρεσίες	27.7	27.4	27.3	27.3	27.4	26.5	27.7	Other service activities

Source: Population and Labour Market Statistics Division ELSTAT.

(1) From 2008 onwards, data are not fully comparable with those of previous years, due to the introduction of a new sectoral classification.

Πίνακας 17. ΕΛΛΑΣ: ΔΕΙΚΤΕΣ ΟΙΚΟΝΟΜΙΚΗΣ ΔΡΑΣΤΗΡΙΟΤΗΤΑΣ, 2016 - 2019

Ετήσια μεταβολή (%)

	2016	2017	2018	2017 Q2	2017 Q3	2017 Q4
Δείκτης Κύκλου Εργασιών στη Βιομηχανία	-5.0	11.8	11.0	13.1	4.9	6.9
1. Ενέργεια	-12.7	23.9	21.6	31.3	3.4	10.4
2. Ενδιάμεσα αγαθά	-0.2	10.2	6.6	10.3	12.3	9.5
3. Κεφαλαιουχικά αγαθά	3.2	1.7	0.9	0.0	-0.4	-7.6
4. Διαρκή καταναλωτικά αγαθά	-3.4	8.7	-5.6	-0.3	8.8	9.3
5. Μη διαρκή καταναλωτικά αγαθά	-1.1	0.7	2.9	-0.9	0.1	1.1
Δείκτης Κύκλου Εργασιών στη Βιομηχανία, εσωτ. αγορά	-3.2	5.4	9.0	4.3	3.3	-1.1
Δείκτης Κύκλου Εργασιών στη Βιομηχανία, εξωτ. αγορά	-7.4	20.8	13.6	26.2	7.3	18.0
Χώρες Ευρωζώνης	-5.8	15.8	9.9	18.2	4.9	21.2
Χώρες εκτός Ευρωζώνης	-8.2	23.5	15.4	30.8	8.4	16.6
Δείκτης Βιομηχανικής Παραγωγής (όγκος)	2.5	4.5	1.1	2.9	3.5	1.6
1. Ενέργεια	1.4	5.8	0.0	6.9	2.3	-1.3
2. Ενδιάμεσα αγαθά	4.7	6.8	0.7	4.0	7.8	5.4
3. Κεφαλαιουχικά αγαθά	2.9	4.5	2.0	-0.9	0.2	-0.5
4. Διαρκή καταναλωτικά αγαθά	-1.4	2.8	-2.9	2.2	-6.2	7.6
5. Μη διαρκή καταναλωτικά αγαθά	2.3	0.7	3.0	-2.2	2.7	3.4
Δείκτης Παραγωγής στις Κατασκευές	22.9	-14.6	0.8	-4.6	-31.7	-21.5
Παραγωγή κτηρίων	18.1	-10.2	17.7	-4.1	-16.1	-13.0
Παραγωγή έργων πολιτικού μηχανικού	26.8	-17.9	-13.1	-5.0	-40.9	-28.3
Οικοδομική Δραστηριότητα						
Αριθμός οικοδομικών αδειών	-5.5	8.6	10.3	16.1	-0.1	9.0
Επιφάνεια (m ²)	-12.8	17.7	23.4	26.0	1.3	25.2
Όγκος (m ³)	-28.9	20.1	21.8	29.4	5.2	34.3
Δείκτες Κύκλου Εργασιών στον Τομέα των Μεταφορών						
1. Χερσαίες μεταφορές και μεταφορές μέσω αγωγών	-2.3	10.9	-0.9	10.7	13.0	11.7
2. Πλωτές μεταφορές	-4.5	-9.5	-0.4	-11.4	-10.1	-2.2
3. Αεροπορικές μεταφορές	3.9	10.4	1.6	16.6	6.7	15.1
4. Αποθήκευση και υποστηρικτικές προς τη μεταφορά δραστηριότητες	8.1	8.1	8.8	9.9	7.9	14.6
5. Ταξιδιωτικών πρακτορείων, γραφείων οργανωμένων ταξιδιών, υπηρεσιών κρατήσεων και συναφείς δραστηριότητες	-4.7	9.1	27.0	6.6	13.4	11.1
Δείκτης Κύκλου Εργασιών στο Χονδρικό Εμπόριο	-1.6	3.7	6.9	2.4	2.9	2.5
Δείκτης Κύκλου Εργασιών στο Λιανικό Εμπόριο ⁽³⁾	-2.1	1.8	2.0	2.5	0.5	0.1
Δείκτης Όγκου στο Λιανικό Εμπόριο ⁽³⁾	-0.6	1.2	1.5	2.1	0.9	-0.5
Δείκτης Κύκλου Εργασιών στον Τομέα Υπηρεσιών Παροχής Καταλύματος και Εστίασης	0.8	8.2	9.0	5.3	14.5	7.0
Δείκτης Κύκλου Εργασιών στον κλάδο Υπηρεσιών Παροχής Καταλύματος	15.4	17.8	8.2	16.9	19.7	12.0
Δείκτης Κύκλου Εργασιών στον κλάδο Υπηρεσιών Εστίασης	-12.7	-3.4	0.2	-8.9	4.0	3.0
Δείκτες Κύκλου Εργασιών στον Τομέα Ενημέρωσης και Επικοινωνίας						
1. Παραγωγή κινηματογραφικών ταινιών, βίντεο και τηλεοπτικών προγραμμάτων, ηχογραφήσεις και μουσικές εκδόσεις	-1.3	-5.0	7.0	5.7	2.6	-7.5
2. Δραστηριότητες προγραμματισμού και ραδιοτηλεοπτικών εκπομπών	-15.0	-3.7	15.6	-9.1	-1.3	10.9
Δείκτες Κύκλου Εργασιών στον Τομέα Υπηρεσιών						
1. Εκδοτικές δραστηριότητες	-8.3	-19.5	-3.2	-11.0	-24.8	-19.8
2. Τηλεπικοινωνίες	0.5	-0.5	1.0	0.1	-0.9	-1.8
3. Πληροφορική	8.8	3.1	6.6	10.4	1.9	-3.2
4. Δραστηριότητες σχετικές με την απασχόληση	17.7	7.0	16.4	5.6	9.8	7.9
5. Δραστηριότητες καθαρισμού	-23.0	-3.8	9.7	-6.8	1.8	-7.2
Δείκτης Απασχολούμενων Ατόμων στο Λιανικό Εμπόριο	0.7	2.4	0.9	3.5	2.2	0.7
Κίνηση Μουσείων και Αρχαιολογικών Χώρων ⁽⁴⁾	-4.6	17.3		22.6	16.2	15.0
Εισπράξεις Μουσείων και Αρχαιολογικών Χώρων ⁽⁴⁾	54.1	18.7		22.7	15.8	20.5

Πηγή: ΕΛΣΤΑΤ.

(1) Περιέχει προσωρινά στοιχεία.

(2) Τελευταία διαθέσιμα στοιχεία μηνός ή τριμήνου (όχι αθροιστικά έτους).

(3) Συμπεριλαμβάνονται καύσιμα και λιπαντικά αυτοκινήτων.

(4) Πηγή: Ταμείο Αρχαιολογικών Πόρων και Απαλλοτριώσεων (ΤΑΠ).

Table 17. GREECE: INDICES OF ECONOMIC ACTIVITY, 2016 - 2019

Year-on-year change (%)

	2018 Q1	2018 Q2	2018 Q3	2018 Q4	Τελευταία διαθέσιμη περίοδος		
					^{(1) (2)} Latest available period		
	6.5	12.1	17.3	8.2	-7.6	lav./Jan. 2019	Turnover Index in Industry
	9.3	23.7	40.0	15.1	-19.5	lav./Jan. 2019	1. Energy
	9.3	8.0	6.9	2.5	-3.1	lav./Jan. 2019	2. Intermediate goods
	-0.5	1.7	1.3	1.2	-3.0	lav./Jan. 2019	3. Capital goods
	8.6	-1.9	-10.2	-15.9	-6.8	lav./Jan. 2019	4. Consumer durables
	0.1	2.6	2.7	6.5	7.8	lav./Jan. 2019	5. Consumer non-durables
	6.2	8.8	15.4	5.1	0.6	lav./Jan. 2019	Turnover Index in Industry for the domestic market
	7.0	16.1	19.8	11.8	-16.5	lav./Jan. 2019	Turnover Index in Industry for the non-domestic market
	6.5	3.2	13.9	16.6	8.0	lav./Jan. 2019	Eurozone countries
	7.2	22.9	22.5	9.5	-27.4	lav./Jan. 2019	Non-eurozone countries
	-0.6	1.6	1.6	1.5	2.3	Φεβρ./Feb. 2019	Industrial Production Index (volume)
	-3.6	0.1	3.2	0.5	-0.4	Φεβρ./Feb. 2019	1. Energy
	0.7	1.2	0.1	0.6	3.1	Φεβρ./Feb. 2019	2. Intermediate goods
	-1.2	7.2	3.2	-0.6	7.4	Φεβρ./Feb. 2019	3. Capital goods
	5.6	2.5	-6.6	-12.5	-17.3	Φεβρ./Feb. 2019	4. Consumer durables
	3.2	3.0	0.7	5.5	5.8	Φεβρ./Feb. 2019	5. Consumer non-durables
	-0.7	-4.6	8.3	0.9	0.9	2018 Q4	Production Index in Construction
	36.0	15.4	14.2	11.1	11.1	2018 Q4	Building construction
	-24.9	-20.4	3.5	-9.1	-9.1	2018 Q4	Civil engineering
							Building Activity
	6.5	8.9	11.5	13.6	-10.2	lav./Jan. 2019	Number of building permits
	11.8	22.5	21.7	34.5	-18.0	lav./Jan. 2019	Surface (m ²)
	4.2	26.3	20.4	32.7	-12.5	lav./Jan. 2019	Volume (m ³)
							Turnover Indices in the Transport Sector
	-1.1	-1.8	1.7	-2.2	-2.2	2018 Q4	1. Land transport and transport via pipelines
	0.3	8.0	-11.4	10.2	10.2	2018 Q4	2. Water transport
	7.0	-4.6	1.7	5.9	5.9	2018 Q4	3. Air transport
	14.4	11.1	6.9	4.2	4.2	2018 Q4	4. Warehousing and support activities for transportation
	24.8	12.6	34.1	32.7	32.7	2018 Q4	5. Travel agency, tour operator reservation service and related activities
							Turnover Indices in Wholesale Trade
	2.7	6.6	12.4	5.8	5.8	2018 Q4	Turnover Indices in Wholesale Trade
	0.1	2.9	4.5	0.3	-2.3	lav./Jan. 2019	Turnover Index in Retail Trade ⁽³⁾
	0.6	2.4	3.0	-0.4	-2.9	lav./Jan. 2019	Volume Index in Retail Trade ⁽³⁾
	9.7	11.0	9.9	2.8	2.8	2018 Q4	Turnover Index in Accommodation and Food Services
	8.9	11.9	7.2	4.3	4.3	2018 Q4	Turnover Index in Accommodation
	10.1	9.7	16.3	1.4	1.4	2018 Q4	Turnover Index in Food Service Activities Sector
							Turnover Indices in Information and Communication
	10.5	2.4	15.5	2.0	2.0	2018 Q4	1. Motion picture, video and television programme production, sound recording and music publishing activities
	4.0	9.9	35.3	16.5	16.5	2018 Q4	2. Programming and broadcasting activities
							Turnover Indices for Specific Activities of the Services Sector
	-10.3	-19.7	8.1	8.9	8.9	2018 Q4	1. Publishing activities
	-1.9	1.7	4.0	0.4	0.4	2018 Q4	2. Telecommunications
	4.9	10.9	8.2	3.1	3.1	2018 Q4	3. Computer programming, consultancy and related activities
	24.7	22.1	8.0	13.4	13.4	2018 Q4	4. Employment activities
	-12.2	0.4	-13.9	-12.3	-12.3	2018 Q4	5. Cleaning activities
	0.9	1.1	1.9	-0.3	-0.3	2018 Q4	Index of Number of Persons Employed in Retail Trade
	22.2	13.0	10.0		20.3	Νοέμβρ./Nov. 2018	Museums and Archaeological Sites Attendance ⁽⁴⁾
	31.4	16.8	8.2		25.1	Νοέμβρ./Nov. 2018	Receipts of Museums and Archaeological Sites ⁽⁴⁾

Source: ELSTAT.

(1) Contains provisional data.

(2) Latest available monthly or quarterly data (not cumulative annual data).

(3) Including automotive fuel.

(4) Source: Archaeological Receipts Fund.

Δείκτης Κύκλου Εργασιών στη Βιομηχανία
(ετήσια μεταβολή %)
Turnover Index in Industry
(y-o-y change %)

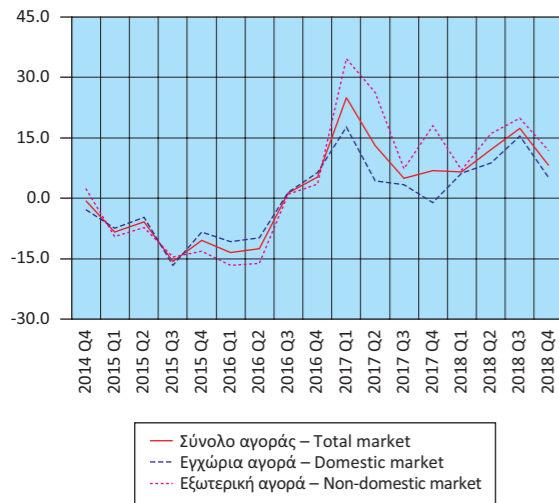

Δείκτης Κύκλου Εργασιών στη Βιομηχανία, εξωτερική αγορά
(ετήσια μεταβολή %)
Turnover Index in Industry for the non-domestic market
(y-o-y change %)

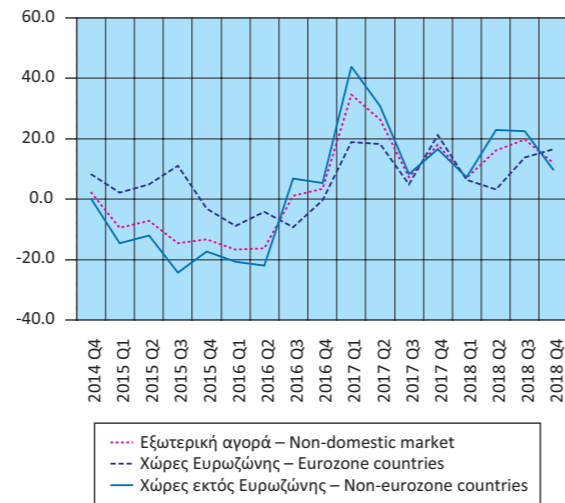

Δείκτης Βιομηχανικής Παραγωγής (όγκος)
(ετήσια μεταβολή %)
Industrial Production Index (volume)
(y-o-y change %)

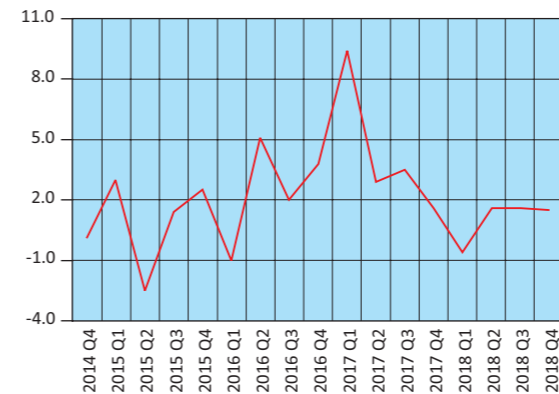

Δείκτης Βιομηχανικής Παραγωγής (όγκος), κατά ομάδες βιομηχανικών κλάδων 1, 2, 3
(ετήσια μεταβολή %)
Industrial Production Index (volume) by main industrial groupings 1, 2, 3
(y-o-y change %)

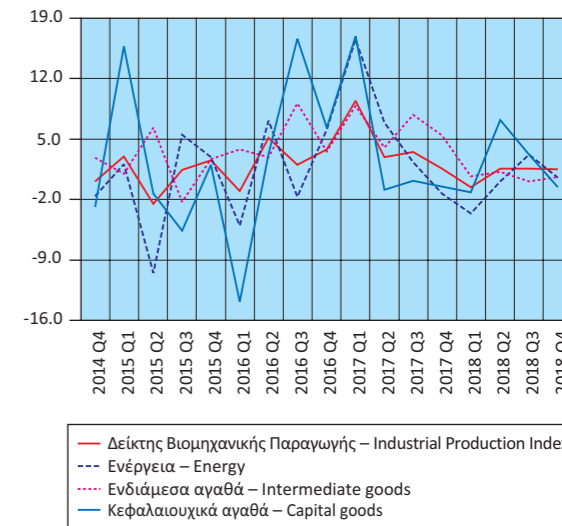

Δείκτης Παραγωγής στις Κατασκευές
(ετήσια μεταβολή %)
Production Index in Construction
(y-o-y change %)

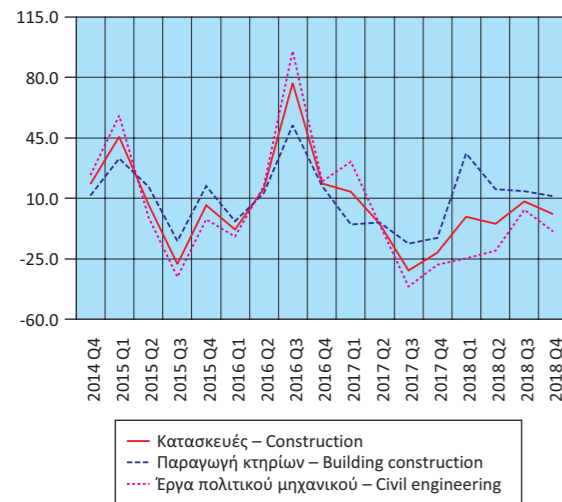

Οικοδομική Δραστηριότητα
(ετήσια μεταβολή %)
Building Activity
(y-o-y change %)

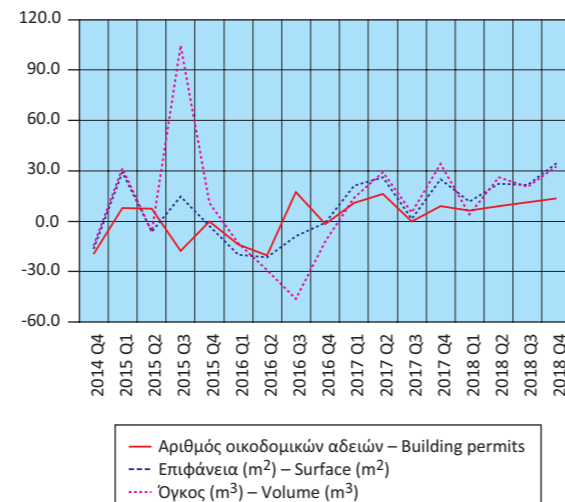

Δείκτης Βιομηχανικής Παραγωγής (όγκος), κατά ομάδες βιομηχανικών κλάδων 4, 5
(ετήσια μεταβολή %)
Industrial Production Index (volume) by main industrial groupings 4, 5
(y-o-y change %)

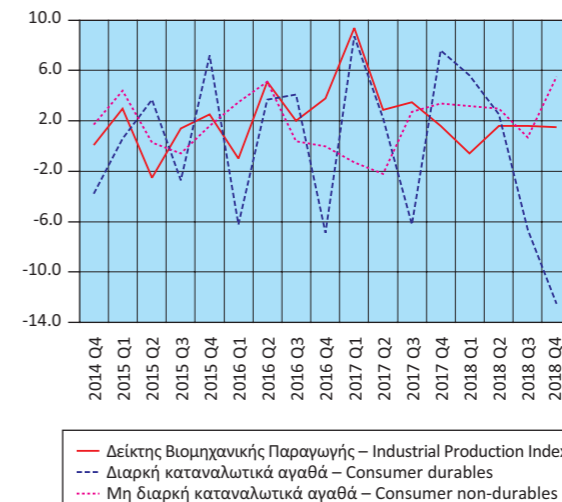

Δείκτες Κύκλου Εργασιών στον Τομέα των Μεταφορών
(ετήσια μεταβολή %)
Turnover Indices in Transport
(y-o-y change %)

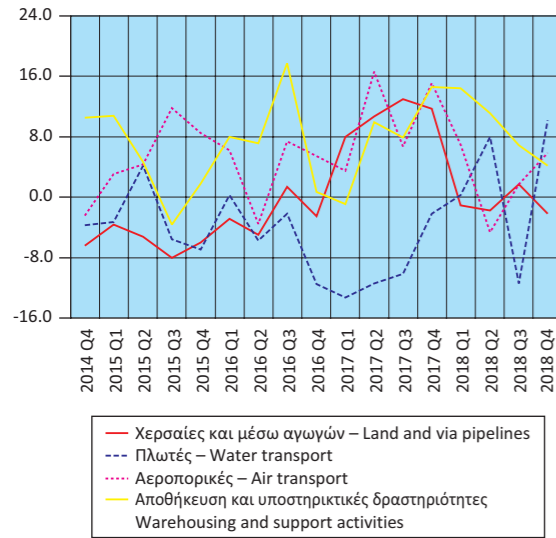

Δείκτες Κύκλου Εργασιών στο Λιανικό και Χονδρικό Εμπόριο
(ετήσια μεταβολή %)
Turnover Indices in Retail and Wholesale Trade
(y-o-y change %)

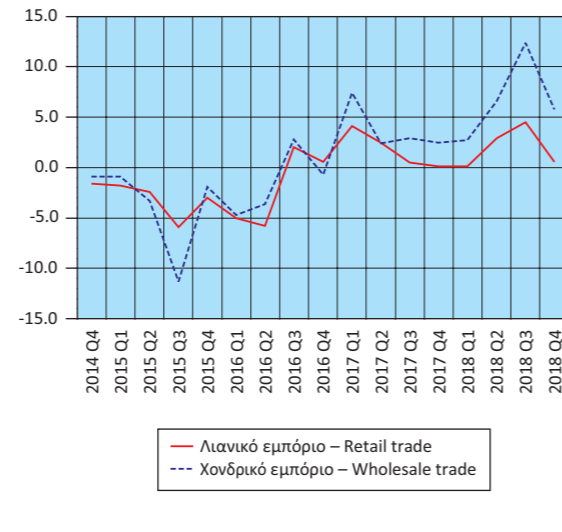

Δείκτες Κύκλου Εργασιών στον Τομέα
Ενημέρωσης - Επικοινωνίας και Εκδοτικών Δραστηριοτήτων
(ετήσια μεταβολή %)
Turnover Indices in Information - Communication and
Publishing Activities (y-o-y change %)



Δείκτες Κύκλου Εργασιών στις Τηλεπικοινωνίες και την Πληροφορική (ετήσια μεταβολή %)
Turnover Indices in Telecommunications and Computer Programming and Related Activities (y-o-y change %)

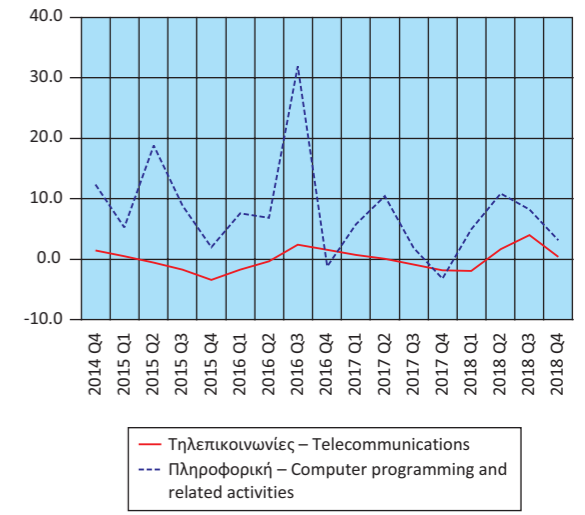

Δείκτες Όγκου και Απασχολούμενων στο Λιανικό Εμπόριο
(ετήσια μεταβολή %)
Indices of Volume and Persons Employed in Retail Trade
(y-o-y change %)

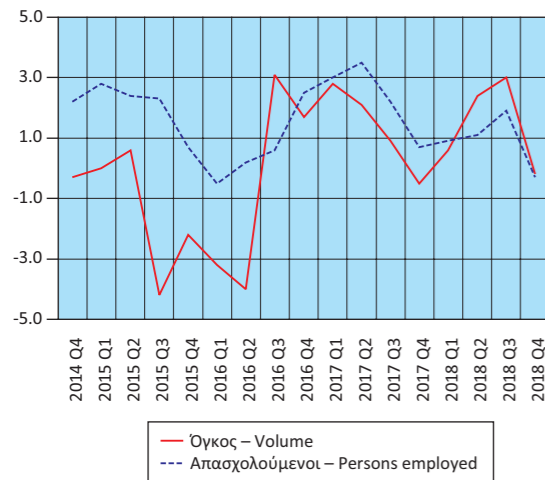

Δείκτης Κύκλου Εργασιών στον Τομέα Υπηρεσιών
Παροχής Καταλύματος και Εστίασης
(ετήσια μεταβολή %)
Turnover Index in Accommodation and
Food Services
(y-o-y change %)

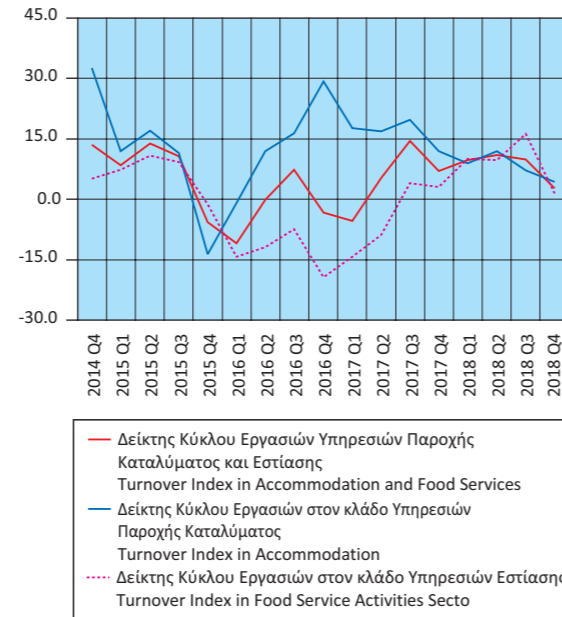

Δείκτες Κύκλου Εργασιών Δραστηριοτήτων σχετικών με την Απασχόληση και τον Καθαρισμό (ετήσια μεταβολή %)
Turnover Indices in Employment and Cleaning
Activities (y-o-y change %)

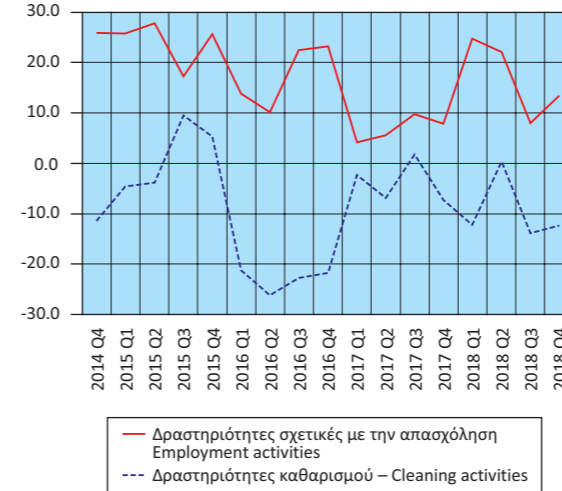

Κίνηση και Εισπράξεις Μουσείων και Αρχαιολογικών Χώρων
(ετήσια μεταβολή %)
Museums and Archaeological Sites
Attendance and Receipts
(y-o-y change %)

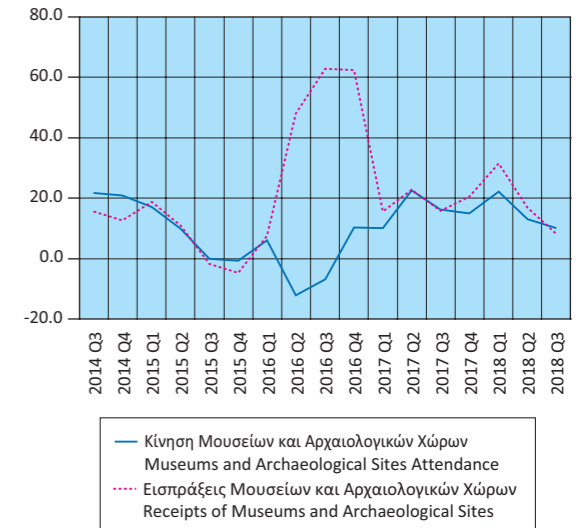

Πίνακας 18. ΕΛΛΑΣ: ΕΘΝΙΚΟΣ ΔΤΚ⁽¹⁾, Εν. ΔΤΚ⁽²⁾, Εν. ΔΤΚ-ΣΦ⁽³⁾, ΠΠ⁽⁴⁾ ΚΑΙ ΔΤΠΒ⁽⁵⁾, 2015 - 2019

Table 18. GREECE: CPI⁽¹⁾, HICP⁽²⁾, HICP-CT⁽³⁾, CI⁽⁴⁾ AND PPI⁽⁵⁾, 2015 - 2019

Μεταβολές (%)

Changes (%)

Έτος και μήνας Year and month	Μεταβολή από μήνα σε μήνα Monthly rates of change					Μεταβολή με αντίστοιχο δείκτη προηγούμενου έτους Annual rates of change					Μεταβολή μέσω δεικτη δωδεκαμήνου με αντίστοιχο δείκτη προηγούμενου δωδεκαμήνου Annual average rates of change				
	ΔΤΚ CPI	Εν. ΔΤΚ HICP	Εν. ΔΤΚ-ΣΦ HICP-CT	ΠΠ CI	ΔΤΠΒ PPI	ΔΤΚ CPI	Εν. ΔΤΚ HICP	Εν. ΔΤΚ-ΣΦ HICP-CT	ΠΠ CI	ΔΤΠΒ PPI	ΔΤΚ CPI	Εν. ΔΤΚ HICP	Εν. ΔΤΚ-ΣΦ HICP-CT	ΠΠ CI	ΔΤΠΒ PPI
	2015: 3	2.4	1.9	1.9	3.2	0.8	-2.1	-1.9	-1.4	-1.6	-4.4	-1.6	-1.6	-1.1	-1.4
4	0.5	0.4	0.4	0.5	0.3	-2.1	-1.8	-1.4	-1.6	-5.1	-1.6	-1.6	-1.2	-1.3	-2.7
5	-0.8	-0.2	-0.2	-1.0	0.7	-2.1	-1.4	-1.0	-1.6	-4.6	-1.7	-1.6	-1.2	-1.3	-3.1
6	0.6	0.9	0.9	0.9	-0.7	-2.2	-1.1	-0.7	-1.8	-5.7	-1.7	-1.6	-1.2	-1.3	-3.7
7	-1.3	-1.2	-1.2	-1.8	-1.6	-2.2	-1.3	-0.8	-1.7	-6.7	-1.9	-1.6	-1.3	-1.3	-4.2
8	-0.4	-0.2	-2.2	-1.4	-3.7	-1.5	-0.4	-1.9	-1.3	-9.9	-2.0	-1.6	-1.4	-1.4	-5.0
9	1.8	1.2	1.4	3.3	-0.5	-1.7	-0.8	-2.0	-1.4	-10.4	-2.0	-1.6	-1.5	-1.5	-5.9
10	-0.1	-0.2	-0.4	0.4	-0.6	-0.9	-0.1	-2.0	-0.7	-9.6	-2.0	-1.4	-1.5	-1.4	-6.6
11	-0.8	-0.7	-0.7	-1.1	-0.1	-0.7	-0.1	-2.0	-0.6	-8.5	-1.9	-1.3	-1.6	-1.4	-7.1
12	0.1	0.0	0.0	0.7	-3.0	-0.2	0.4	-1.5	-0.3	-7.8	-1.7	-1.1	-1.5	-1.3	-7.2
2016: 1	-1.9	-1.7	-1.8	-2.7	-3.2	-0.7	-0.1	-2.1	-1.1	-7.3	-1.6	-0.9	-1.5	-1.3	-7.0
2	-0.4	0.0	0.0	-0.3	-0.4	-0.5	0.1	-1.9	0.5	-11.4	-1.4	-0.7	-1.6	-1.1	-7.6
3	1.3	1.1	1.1	2.1	2.1	-1.5	-0.7	-2.6	-0.5	-10.2	-1.4	-0.6	-1.7	-1.0	-8.1
4	0.7	0.7	0.7	1.0	0.4	-1.3	-0.4	-2.4	-0.1	-10.2	-1.3	-0.5	-1.7	-0.9	-8.5
5	-0.4	0.0	0.0	-1.0	1.8	-0.9	-0.2	-2.2	0.0	-9.3	-1.2	-0.4	-1.8	-0.8	-8.9
6	0.8	1.3	0.8	1.1	0.9	-0.7	0.2	-2.2	0.2	-7.8	-1.1	-0.3	-2.0	-0.6	-9.1
7	-1.6	-1.2	-1.2	-2.8	-1.2	-1.0	0.2	-2.3	-0.9	-7.3	-1.0	-0.2	-2.1	-0.5	-9.2
8	-0.3	0.0	0.0	-0.6	-0.2	-0.9	0.4	-0.1	-0.1	-4.0	-0.9	-0.1	-1.9	-0.4	-8.7
9	1.8	0.7	0.7	3.1	0.6	-1.0	-0.1	-0.8	-0.2	-3.0	-0.9	0.0	-1.8	-0.3	-8.1
10	0.4	0.4	0.4	0.0	1.9	-0.5	0.6	-0.1	-0.6	-0.5	-0.8	0.0	-1.7	-0.3	-7.3
11	-1.2	-1.5	-1.5	-1.6	-0.8	-0.9	-0.2	-0.8	-1.0	-1.2	-0.8	0.0	-1.6	-0.3	-6.7
12	1.0	0.4	0.4	1.1	3.3	0.0	0.3	-0.4	-0.6	5.1	-0.8	0.0	-1.5	-0.4	-5.7
2017: 1	-0.8	-0.5	-1.1	-2.7	1.0	1.2	1.5	0.3	-0.6	9.7	-0.7	0.1	-1.3	-0.3	-4.4
2	-0.3	-0.1	-0.1	-0.5	1.0	1.3	1.4	0.3	-0.9	11.3	-0.5	0.3	-1.1	-0.4	-2.6
3	1.8	1.4	1.4	3.1	-1.2	1.7	1.7	0.5	0.1	7.7	-0.3	0.5	-0.9	-0.4	-1.1
4	0.6	0.7	0.6	0.8	0.6	1.6	1.6	0.5	-0.2	7.9	0.0	0.6	-0.6	-0.4	0.4
5	-0.9	-0.2	-0.2	-0.8	-1.9	1.2	1.5	0.3	0.0	3.9	0.2	0.8	-0.4	-0.4	1.6
6	0.6	0.7	0.7	1.5	-1.5	1.0	0.9	0.2	0.4	1.4	0.3	0.8	-0.2	-0.4	2.4
7	-1.7	-1.2	-1.2	-2.6	0.4	1.0	0.9	0.2	0.6	3.0	0.5	0.9	0.0	-0.3	3.3
8	-0.4	-0.3	-0.3	-1.0	0.9	0.9	0.6	-0.1	0.1	4.1	0.6	0.9	0.0	-0.2	4.0
9	1.9	1.2	1.2	2.8	1.3	1.0	1.0	0.4	-0.1	4.8	0.8	1.0	0.1	-0.2	4.7
10	0.1	-0.1	-0.1	0.4	0.3	0.7	0.5	-0.1	0.2	3.2	0.9	1.0	0.1	-0.2	5.0
11	-0.7	-0.9	-0.9	-1.5	1.4	1.1	1.1	0.4	0.2	5.5	1.1	1.1	0.2	-0.1	5.6
12	0.5	0.3	0.3	0.8	0.0	0.7	1.0	0.4	-0.2	2.1	1.1	1.1	0.3	0.0	5.3
2018: 1	-1.6	-1.2	-1.3	-3.0	0.8	-0.2	0.2	0.1	-0.4	1.9	1.0	1.0	0.2	0.0	4.7
2	-0.1	0.1	0.1	0.0	-1.3	0.1	0.4	0.3	0.1	-0.4	0.9	0.9	0.3	0.1	3.7
3	1.5	1.2	1.2	2.6	-0.2	-0.2	0.2	0.1	-0.4	0.6	0.7	0.8	0.2	0.0	3.1
4	0.9	1.0	1.0	1.3	2.0	0.0	0.5	0.4	0.1	2.0	0.6	0.7	0.2	0.1	2.6
5	-0.3	0.1	0.1	-0.9	2.8	0.6	0.8	0.7	0.0	7.0	0.6	0.7	0.2	0.1	2.9
6	1.0	0.9	0.9	1.4	-0.4	1.0	1.0	0.9	0.0	8.2	0.6	0.7	0.3	0.0	3.5
7	-1.8	-1.4	-1.4	-3.0	0.4	0.9	0.8	0.7	-0.5	8.2	0.5	0.7	0.3	-0.1	3.9
8	-0.3	-0.2	-0.2	-0.6	0.1	1.0	0.9	0.8	0.0	7.4	0.5	0.7	0.4	-0.1	4.2
9	2.0	1.4	1.4	3.0	0.7	1.1	1.1	1.0	0.1	6.8	0.6	0.7	0.5	-0.1	4.3
10	0.8	0.5	0.5	0.5	1.1	1.8	1.8	1.7	0.3	7.7	0.6	0.8	0.6	-0.1	4.7
11	-1.5	-1.6	-1.6	-1.6	-3.2	1.0	1.1	1.0	0.1	2.9	0.6	0.8	0.7	-0.1	4.5
12	0.1	-0.1	-0.1	1.2	-2.9	0.6	0.6	0.5	0.6	-0.1	0.6	0.8	0.7	0.0	4.3
2019: 1	-1.8	-1.3	-1.2	-3.3	1.0	0.4	0.5	0.6	0.3	0.0	0.7	0.8	0.7	0.1	4.1
2	0.1	0.3	0.3	-0.1	1.7	0.6	0.8	0.8	0.2	3.1	0.7	0.8	0.8	0.1	4.4
3	1.8	1.4	1.4	2.8		0.9	1.0	1.1	0.4		0.8	0.9	0.8	0.1	

Πηγή: Διεύθυνση Οικονομικών και Βραχυχρόνιων Δεικτών ΕΛΣΤΑΤ.

- (1) ΔΤΚ: Δείκτης Τιμών Καταναλωτή (εθνικός).
- (2) Εν. ΔΤΚ: Εναρμονισμένος ΔΤΚ.
- (3) Εν. ΔΤΚ-ΣΦ: Εναρμονισμένος ΔΤΚ με Σταθερούς Φόρους.
- (4) ΠΠ: Πυρήνας Πληθωρισμού.
- (5) ΔΤΠΒ: Δείκτης Τιμών Παραγωγού στη Βιομηχανία.

Source: Economic and Short-Term Indices Division ELSTAT.

- (1) CPI: Consumer Price Index.
- (2) HICP: Harmonized Index of Consumer Prices.
- (3) HICP-CT: Harmonized Index of Consumer Prices at Constant Tax Rates.
- (4) CI: Core Inflation.
- (5) PPI: Producer Price Index in Industry.

Μεταβολή (%) μέσω δεικτη δωδεκαμήνου με αντίστοιχο δείκτη προηγούμενου δωδεκαμήνου
Annual average rates of change (%)

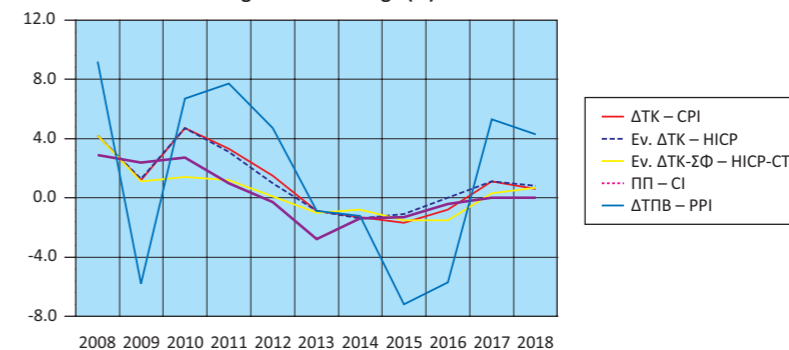

Μεταβολή (%) με αντίστοιχο δείκτη προηγούμενου έτους
Annual rates of change (%)

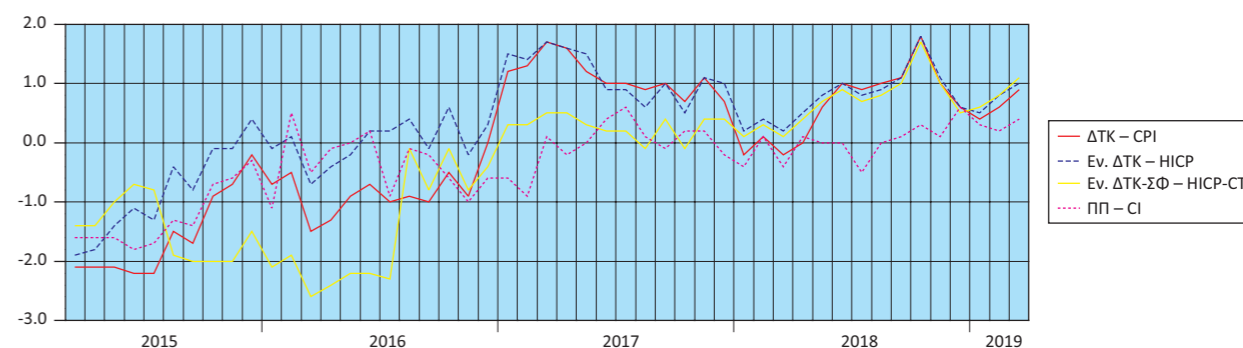

Μεταβολή (%) από μήνα σε μήνα
Monthly rates of change (%)

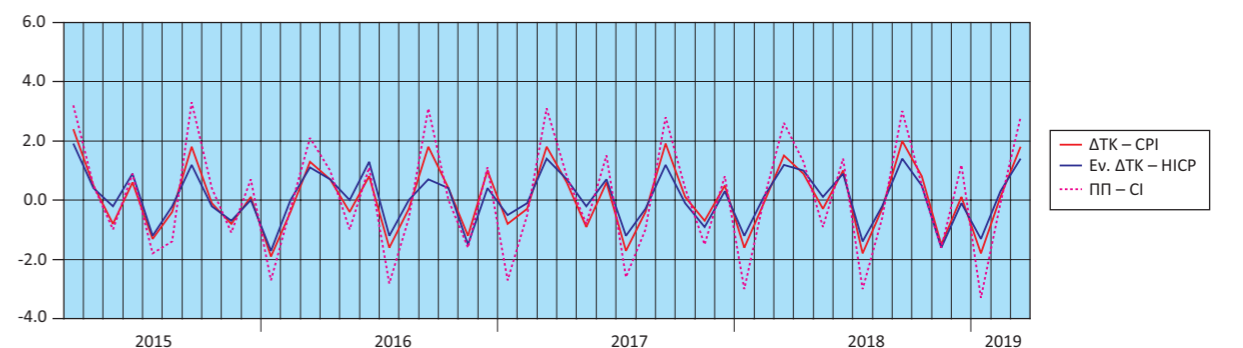

Μεταβολές (%) ΔΤΠΒ
Rates of change (%) of the PPI

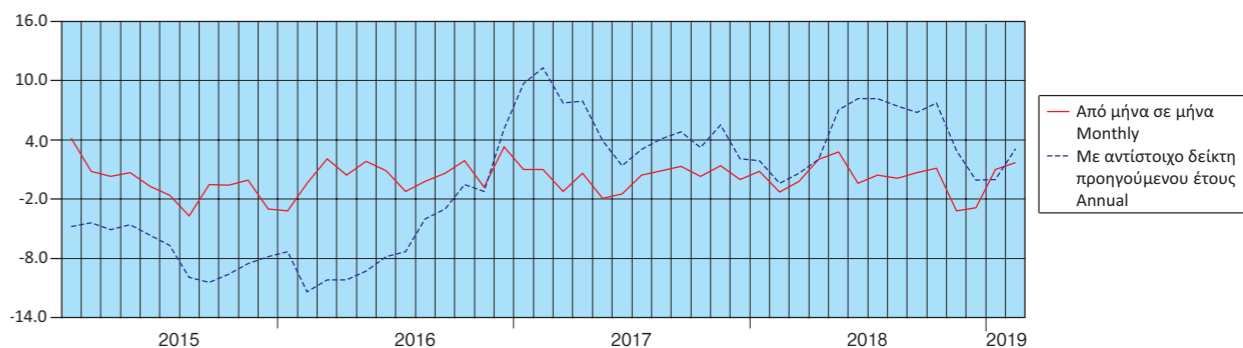

Πίνακας 19. ΕΛΛΑΣ: ΕΜΠΟΡΙΚΟ ΙΣΟΖΥΓΙΟ, 2008 - 2018⁽¹⁾⁽²⁾

Σε δισεκατομμύρια €

	2008	2009	2010	2011	2012	2013
Εισαγωγές - Αφίξεις						
Συμπεριλαμβανομένης της αξίας των πλοίων	65.53	53.14	52.15	48.89	49.54	47.00
Εξαιρουμένης της αξίας των πλοίων	63.16	49.31	49.12	47.60	47.57	45.76
Εξαιρουμένων των πετρελαιοειδών και συμπεριλαμβανομένης της αξίας των πλοίων	52.00	44.58	40.36	34.37	31.61	30.03
Εξαγωγές - Αποστολές						
Συμπεριλαμβανομένης της αξίας των πλοίων	21.23	18.02	21.30	24.38	27.58	27.29
Εξαιρουμένης της αξίας των πλοίων	21.02	17.93	21.18	24.30	27.46	27.21
Εξαιρουμένων των πετρελαιοειδών και συμπεριλαμβανομένης της αξίας των πλοίων	16.67	14.56	15.96	17.13	17.19	16.87
Εμπορικό ισοζύγιο, συμπεριλαμβανομένης της αξίας των πλοίων	-44.30	-35.12	-30.85	-24.51	-21.96	-19.70
Εμπορικό ισοζύγιο, εξαιρουμένης της αξίας των πλοίων	-42.14	-31.38	-27.94	-23.30	-20.11	-18.55
Εμπορικό ισοζύγιο, εξαιρουμένων των πετρελαιοειδών και συμπεριλαμβανομένης της αξίας των πλοίων	-35.33	-30.02	-24.40	-17.24	-14.42	-13.16
Εισαγωγές ως ποσοστό (%) επί του ΑΕΠ	27.1	22.4	23.1	23.6	25.9	26.0
Εξαγωγές ως ποσοστό (%) επί του ΑΕΠ	8.8	7.6	9.4	11.8	14.4	15.1
Εμπορικό ισοζύγιο ως ποσοστό (%) επί του ΑΕΠ	-18.3	-14.8	-13.6	-11.8	-11.5	-10.9
<i>(Ετήσια μεταβολή %)</i>						
Εισαγωγές - Αφίξεις						
Συμπεριλαμβανομένης της αξίας των πλοίων	5.9	-18.9	-1.9	-6.2	1.3	-5.1
Εξαιρουμένης της αξίας των πλοίων	7.1	-21.9	-0.4	-3.1	-0.1	-3.8
Εξαιρουμένων των πετρελαιοειδών και συμπεριλαμβανομένης της αξίας των πλοίων	-0.2	-14.3	-9.5	-14.8	-8.0	-5.0
Εξαγωγές - Αποστολές						
Συμπεριλαμβανομένης της αξίας των πλοίων	9.9	-15.1	18.2	14.5	13.1	-1.0
Εξαιρουμένης της αξίας των πλοίων	9.3	-14.7	18.1	14.7	13.0	-0.9
Εξαιρουμένων των πετρελαιοειδών και συμπεριλαμβανομένης της αξίας των πλοίων	3.8	-12.7	9.7	7.3	0.3	-1.9
Έλλειμμα του εμπορικού ισοζυγίου, συμπεριλαμβανομένης της αξίας των πλοίων	4.1	-20.7	-12.2	-20.5	-10.4	-10.3
Έλλειμμα του εμπορικού ισοζυγίου, εξαιρουμένης της αξίας των πλοίων	6.1	-25.5	-11.0	-16.6	-13.7	-7.8
Έλλειμμα του εμπορικού ισοζυγίου, εξαιρουμένων των πετρελαιοειδών και συμπεριλαμβανομένης της αξίας των πλοίων	-2.0	-15.0	-18.7	-29.3	-16.3	-8.7

Πηγή: Διεύθυνση Στατιστικών Τομέα Εμπορίου και Υπηρεσιών και Διεύθυνση Εθνικών Λογαριασμών ΕΛΣΤΑΤ.

Γενική παρατήρηση: Τυχόν διαφορές μεταξύ του αθροίσματος των επιμέρους ποσών και των συνόλων οφείλονται στη στρογγυλοποίηση.

(1) 2017: Προσωρινά στοιχεία.

(2) Τα στοιχεία Διεθνούς Εμπορίου Αγαθών για τη χρονολογική σειρά 2002 - 2014 έχουν αναθεωρηθεί λόγω της ενσωμάτωσης πρόσθετων στοιχείων, τα οποία διαβιβάστηκαν από διοικητικές πηγές.

Εισαγωγές - Αφίξεις (σε δισ. €)
Imports - Arrivals (in bil. €)

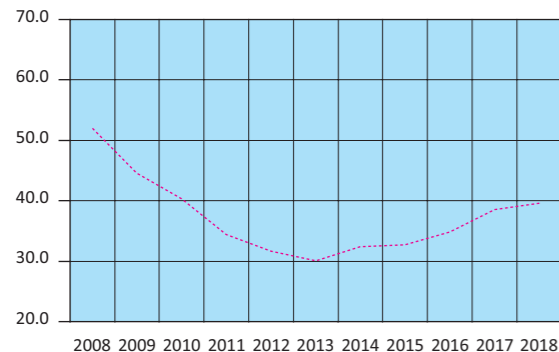

..... Εξαιρουμένων των πετρελαιοειδών και συμπεριλαμβανομένης της αξίας των πλοίων
Excluding oil products and including the value of ships

Εξαγωγές - Αποστολές (σε δισ. €)
Exports - Dispatches (in bil. €)

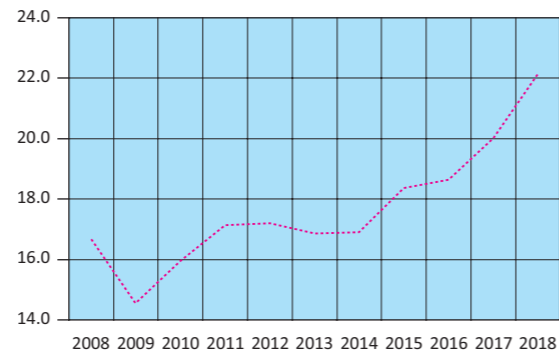

..... Εξαιρουμένων των πετρελαιοειδών και συμπεριλαμβανομένης της αξίας των πλοίων
Excluding oil products and including the value of ships

Table 19. GREECE: EXTERNAL TRADE BALANCE, 2008 - 2018⁽¹⁾⁽²⁾

In billion €

	2014	2015	2016	2017	2018
Imports - Arrivals					
Including the value of ships	48.32	43.60	44.19	50.35	55.13
Excluding the value of ships	46.47	41.99	42.25	47.26	53.83
Excluding oil products and including the value of ships	32.43	32.74	34.89	38.49	39.60
Exports - Dispatches					
Including the value of ships	27.12	25.83	25.46	28.88	33.42
Excluding the value of ships	26.99	25.67	25.34	28.77	33.28
Excluding oil products and including the value of ships	16.90	18.36	18.65	20.01	22.15
Trade balance, including the value of ships	-21.20	-17.77	-18.72	-21.47	-21.71
Trade balance, excluding the value of ships	-19.48	-16.32	-16.90	-18.49	-20.55
Trade balance, excluding oil products and including the value of ships	-15.53	-14.37	-16.24	-18.48	-17.45
Imports as percentage of GDP	27.0	24.6	25.0	27.9	
Exports as percentage of GDP	15.2	14.6	14.4	16.0	
External trade balance as percentage of GDP	-11.9	-10.0	-10.6	-11.9	
<i>(Year-on-year change %)</i>					
Imports - Arrivals					
Including the value of ships	2.8	-9.8	1.3	13.9	9.5
Excluding the value of ships	1.5	-9.6	0.6	11.9	13.9
Excluding oil products and including the value of ships	8.0	0.9	6.6	10.3	2.9
Exports - Dispatches					
Including the value of ships	-0.6	-4.8	-1.4	13.4	15.7
Excluding the value of ships	-0.8	-4.9	-1.3	13.5	15.7
Excluding oil products and including the value of ships	0.2	8.6	1.6	7.3	10.7
Trade deficit, including the value of ships	7.6	-16.2	5.3	14.7	1.1
Trade deficit, excluding the value of ships	5.0	-16.2	3.5	9.4	11.1
Trade deficit, excluding oil products and including the value of ships	18.0	-7.5	13.0	13.9	-5.6

Source: Trade and Services Statistics Division and National Accounts Division ELSTAT.

General remark: Wherever necessary, the data have been rounded up, thus, a slight difference may occur between the sum of the figures and their total.

(1) 2017: Provisional data.

(2) International Trade in Goods Statistics have been revised for the period 2002 - 2014. The revision of the relevant data series resulted from the integration of additional data transmitted recently from administrative sources.

Εμπορικό ισοζύγιο (σε δισ. €)
Trade balance (in bil. €)

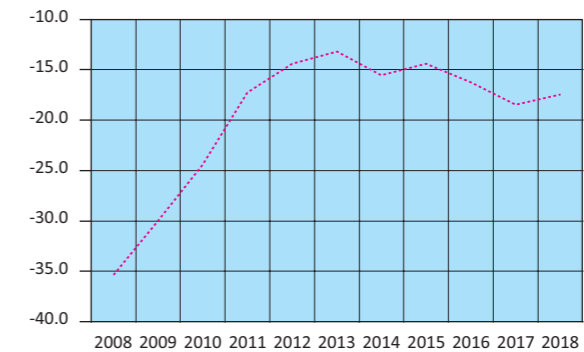

..... Εξαιρουμένων των πετρελαιοειδών και συμπεριλαμβανομένης της αξίας των πλοίων
Excluding oil products and including the value of ships

Πίνακας 20. ΕΛΛΑΣ: ΕΜΠΟΡΙΚΟ ΙΣΟΖΥΓΙΟ, ΤΡΙΜΗΝΙΑΙΑ ΣΤΟΙΧΕΙΑ, 2015 - 2018⁽¹⁾

Σε δισεκατομμύρια €

	2015 Q3	2015 Q4	2016 Q1	2016 Q2	2016 Q3	2016 Q4	2017 Q1
Εισαγωγές - Αφίξεις							
Συμπεριλαμβανομένης της αξίας των πλοίων	9.60	11.69	10.20	11.42	10.62	11.94	13.43
Εξαιρουμένης της αξίας των πλοίων	9.33	10.80	9.81	10.51	10.48	11.44	11.98
Εξαιρουμένων των πετρελαιοειδών και συμπεριλαμβανομένης της αξίας των πλοίων	6.95	9.07	8.42	9.38	8.25	8.84	10.08
Εξαγωγές - Αποστολές							
Συμπεριλαμβανομένης της αξίας των πλοίων	6.26	6.55	5.72	6.29	6.59	6.86	6.91
Εξαιρουμένης της αξίας των πλοίων	6.22	6.51	5.71	6.22	6.57	6.84	6.88
Εξαιρουμένων των πετρελαιοειδών και συμπεριλαμβανομένης της αξίας των πλοίων	4.36	4.78	4.47	4.65	4.62	4.92	4.77
Εμπορικό ισοζύγιο, συμπεριλαμβανομένης της αξίας των πλοίων	-3.35	-5.14	-4.48	-5.14	-4.03	-5.08	-6.52
Εμπορικό ισοζύγιο, εξαιρουμένης της αξίας των πλοίων	-3.11	-4.29	-4.09	-4.29	-3.91	-4.60	-5.10
Εμπορικό ισοζύγιο, εξαιρουμένων των πετρελαιοειδών και συμπεριλαμβανομένης της αξίας των πλοίων	-2.59	-4.28	-3.96	-4.73	-3.63	-3.92	-5.31
	<i>(Ετήσια μεταβολή %)</i>						
Εισαγωγές - Αφίξεις							
Συμπεριλαμβανομένης της αξίας των πλοίων	-20.8	-4.4	-7.4	1.1	10.6	2.2	31.6
Εξαιρουμένης της αξίας των πλοίων	-22.0	-10.9	-9.5	-4.6	12.4	6.0	22.1
Εξαιρουμένων των πετρελαιοειδών και συμπεριλαμβανομένης της αξίας των πλοίων	-10.9	9.4	3.6	9.2	18.6	-2.4	19.6
Εξαγωγές - Αποστολές							
Συμπεριλαμβανομένης της αξίας των πλοίων	-8.9	-7.4	-8.9	-6.7	5.3	4.9	20.7
Εξαιρουμένης της αξίας των πλοίων	-9.2	-7.0	-8.7	-6.9	5.6	5.1	20.4
Εξαιρουμένων των πετρελαιοειδών και συμπεριλαμβανομένης της αξίας των πλοίων	5.9	1.4	-0.2	-2.0	5.9	2.9	6.8
Έλλειμμα του εμπορικού ισοζυγίου, συμπεριλαμβανομένης της αξίας των πλοίων	-36.4	-0.3	-5.3	12.8	20.5	-1.3	45.6
Έλλειμμα του εμπορικού ισοζυγίου, εξαιρουμένης της αξίας των πλοίων	-39.1	-16.2	-10.7	-1.1	26.0	7.2	24.6
Έλλειμμα του εμπορικού ισοζυγίου, εξαιρουμένων των πετρελαιοειδών και συμπεριλαμβανομένης της αξίας των πλοίων	-29.6	20.0	8.2	23.0	40.1	-8.4	34.2

Πηγή: Διεύθυνση Στατιστικών Τομέα Εμπορίου και Υπηρεσιών ΕΛΣΤΑΤ.

Γενική παρατήρηση: Τυχόν διαφορές μεταξύ του αθροίσματος των επιμέρους ποσών και των συνόλων οφείλονται στη στρογγυλοποίηση.

(1) 2017, 2018: Προσωρινά στοιχεία.

Table 20. GREECE: EXTERNAL TRADE BALANCE, QUARTERLY DATA, 2015 - 2018⁽¹⁾

In billion €

	2017 Q2	2017 Q3	2017 Q4	2018 Q1	2018 Q2	2018 Q3	2018 Q4
Imports - Arrivals							
Including the value of ships	12.38	11.47	13.07	13.18	13.81	14.08	14.05
Excluding the value of ships	11.47	11.42	12.39	12.79	13.58	13.49	13.98
Excluding oil products and including the value of ships	9.87	8.62	9.93	9.73	9.88	9.99	10.01
Exports - Dispatches							
Including the value of ships	7.30	6.89	7.78	7.86	8.60	8.19	8.76
Excluding the value of ships	7.27	6.87	7.75	7.84	8.50	8.18	8.76
Excluding oil products and including the value of ships	5.04	4.79	5.41	5.42	5.70	5.20	5.83
Trade balance, including the value of ships	-5.08	-4.58	-5.30	-5.32	-5.21	-5.89	-5.29
Trade balance, excluding the value of ships	-4.19	-4.55	-4.65	-4.95	-5.07	-5.31	-5.22
Trade balance, excluding oil products and including the value of ships	-4.83	-3.83	-4.52	-4.31	-4.18	-4.79	-4.17
	<i>(Year-on-year change %)</i>						
Imports - Arrivals							
Including the value of ships	8.4	7.9	9.5	-1.8	11.6	22.8	7.5
Excluding the value of ships	9.1	8.9	8.3	6.7	18.4	18.1	12.8
Excluding oil products and including the value of ships	5.2	4.5	12.3	-3.5	0.1	15.9	0.8
Exports - Dispatches							
Including the value of ships	16.1	4.6	13.3	13.8	17.8	18.9	12.7
Excluding the value of ships	16.9	4.6	13.3	14.0	16.9	19.0	13.1
Excluding oil products and including the value of ships	8.5	3.6	10.0	13.6	13.1	8.6	7.8
Trade deficit, including the value of ships	-1.0	13.5	4.3	-18.4	2.6	28.6	-0.2
Trade deficit, excluding the value of ships	-2.3	16.2	1.0	-3.1	21.0	16.8	12.3
Trade deficit, excluding oil products and including the value of ships	2.0	5.7	15.2	-18.9	-13.4	25.0	-7.6

Source: Trade and Services Statistics Division ELSTAT.

General remark: Wherever necessary, the data have been rounded up, thus, a slight difference may occur between the sum of the figures and their total.

(1) 2017, 2018: Provisional data.

Εισαγωγές - Αφίξεις, συμπεριλαμβανομένης της αξίας των πλοίων (μεταβολή %)
Imports - Arrivals, including the value of ships (change %)

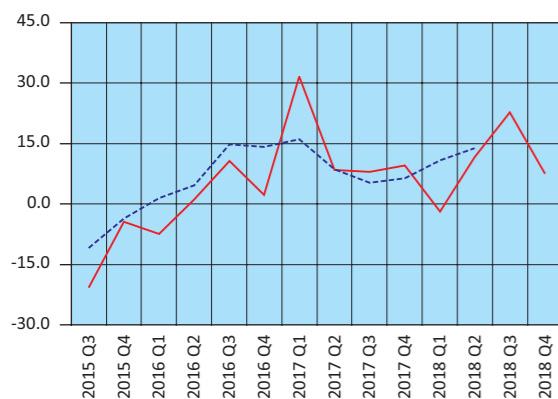

— Κανονική μεταβολή - Change
- - - Κινητός μέσος 3 μηνών - 3-month moving average

Εξαγωγές - Αποστολές, συμπεριλαμβανομένης της αξίας των πλοίων (μεταβολή %)
Exports - Dispatches, including the value of ships (change %)

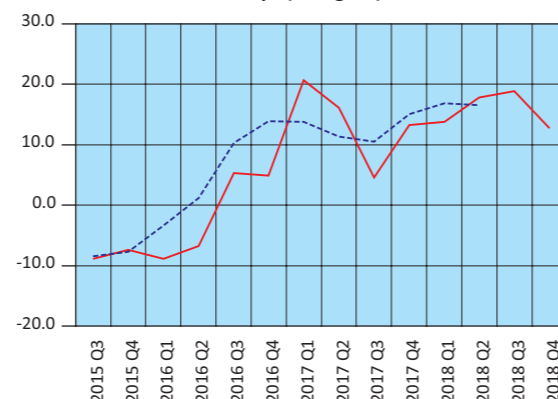

— Κανονική μεταβολή - Change
- - - Κινητός μέσος 3 μηνών - 3-month moving average

Έλλειμμα εμπορικού ισοζυγίου, συμπεριλαμβανομένης της αξίας των πλοίων (μεταβολή %)
Trade deficit, including the value of ships (change %)

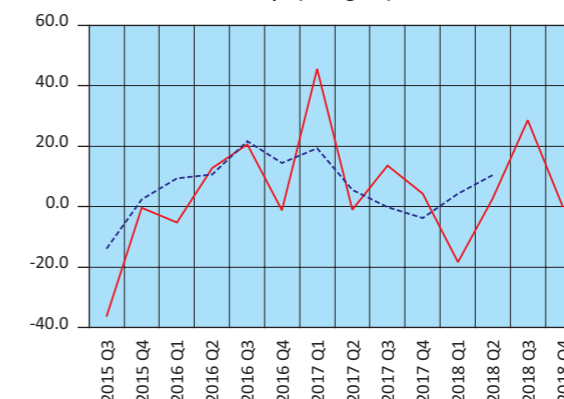

— Κανονική μεταβολή - Change
- - - Κινητός μέσος 3 μηνών - 3-month moving average

Πίνακας 21. ΕΛΛΑΣ: ΕΙΣΑΓΩΓΕΣ - ΑΦΙΞΕΙΣ, ΕΞΑΓΩΓΕΣ - ΑΠΟΣΤΟΛΕΣ, ΕΝΔΟΚΟΙΝΟΤΙΚΟ ΕΜΠΟΡΙΟ - ΕΜΠΟΡΙΟ ΜΕ ΤΡΙΤΕΣ ΧΩΡΕΣ, ΜΕ ΠΕΤΡΕΛΑΙΟΕΙΔΗ, 2008 - 2018⁽¹⁾⁽²⁾

Σε δισεκατομμύρια €

	2008	2009	2010	2011	2012	2013
Εισαγωγές - Αφίξεις						
Ευρωπαϊκή Ένωση	36.66	30.29	27.36	25.13	22.73	22.13
Τρίτες χώρες	28.86	22.84	24.78	23.76	26.80	24.87
Σύνολο	65.53	53.14	52.15	48.89	49.54	47.00
Εξαγωγές - Αποστολές						
Ευρωπαϊκή Ένωση	12.70	10.17	11.57	12.56	12.19	12.82
Τρίτες χώρες	8.53	7.85	9.73	11.82	15.39	14.48
Σύνολο	21.23	18.02	21.30	24.38	27.58	27.29
(Ετήσια μεταβολή %)						
Εισαγωγές - Αφίξεις						
Ευρωπαϊκή Ένωση	1.5	-17.4	-9.7	-8.2	-9.6	-2.7
Τρίτες χώρες	12.2	-20.9	8.5	-4.1	12.8	-7.2
Σύνολο	5.9	-18.9	-1.9	-6.2	1.3	-5.1
Εξαγωγές - Αποστολές						
Ευρωπαϊκή Ένωση	3.9	-19.9	13.8	8.5	-2.9	5.1
Τρίτες χώρες	20.3	-8.0	23.9	21.5	30.2	-5.9
Σύνολο	9.9	-15.1	18.2	14.5	13.1	-1.0

Πηγή: Διεύθυνση Στατιστικών Τομέα Εμπορίου και Υπηρεσιών και Διεύθυνση Εθνικών Λογαριασμών ΕΛΣΤΑΤ.

Γενική παρατήρηση: Τυχόν διαφορές μεταξύ του αθροίσματος των επιμέρους ποσών και των συνόλων οφείλονται στη στρογγυλοποίηση.

(1) 2017, 2018: Προσωρινά στοιχεία.

(2) Τα στοιχεία Διεθνούς Εμπορίου Αγαθών για τη χρονολογική σειρά 2002 - 2014 έχουν αναθεωρηθεί λόγω της ενσωμάτωσης πρόσθετων στοιχείων, τα οποία διαβίβαστηκαν από διοικητικές πηγές.

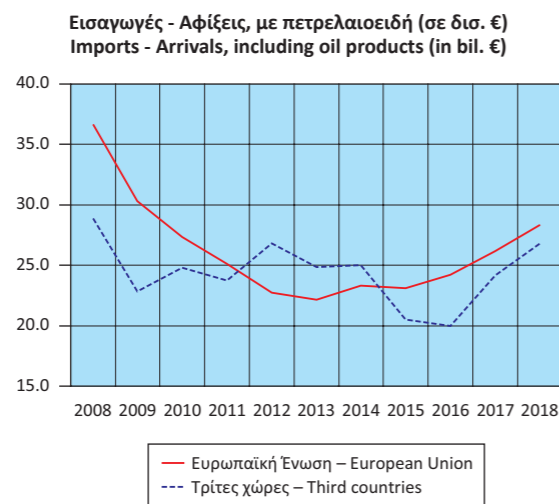

Table 21. GREECE: IMPORTS - ARRIVALS, EXPORTS - DISPATCHES, BY INTRA EU TRADE - EXTRA EU TRADE, INCLUDING OIL PRODUCTS, 2008 - 2018⁽¹⁾⁽²⁾

In billion €

	2014	2015	2016	2017	2018
Imports - Arrivals					
European Union	23.31	23.09	24.21	26.19	28.33
Third countries	25.01	20.51	19.98	24.16	26.80
Total	48.32	43.60	44.19	50.35	55.13
Exports - Dispatches					
European Union	13.10	14.03	14.33	15.50	17.63
Third countries	14.02	11.80	11.13	13.38	15.78
Total	27.12	25.83	25.46	28.88	33.42
(Year-on-year change %)					
Imports - Arrivals					
European Union	5.4	-0.9	4.8	8.2	8.2
Third countries	0.6	-18.0	-2.6	20.9	10.9
Total	2.8	-9.8	1.3	13.9	9.5
Exports - Dispatches					
European Union	2.2	7.0	2.2	8.2	13.8
Third countries	-3.2	-15.8	-5.7	20.2	18.0
Total	-0.6	-4.8	-1.4	13.4	15.7

Source: Trade and Services Statistics Division and National Accounts Division ELSTAT.

General remark: Wherever necessary, the data have been rounded up, thus, a slight difference may occur between the sum of the figures and their total.

(1) 2017, 2018: Provisional data.

(2) International Trade in Goods Statistics have been revised for the period 2002 - 2014. The revision of the relevant data series resulted from the integration of additional data transmitted recently from administrative sources.

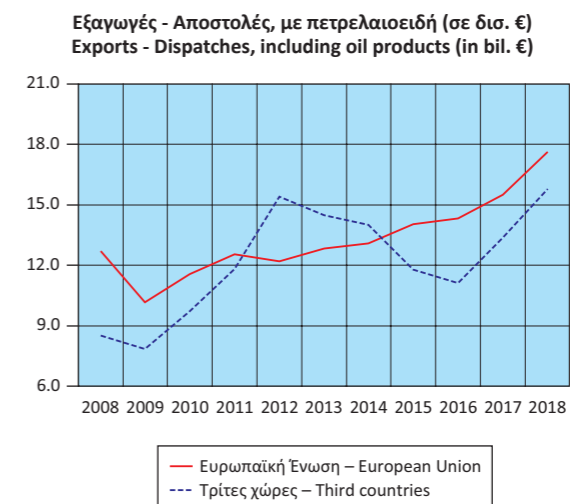

Πίνακας 22. ΕΛΛΑΣ: ΕΙΣΑΓΩΓΕΣ - ΑΦΙΞΕΙΣ, ΕΞΑΓΩΓΕΣ - ΑΠΟΣΤΟΛΕΣ, ΕΝΔΟΚΟΙΝΟΤΙΚΟ ΕΜΠΟΡΙΟ - ΕΜΠΟΡΙΟ ΜΕ ΤΡΙΤΕΣ ΧΩΡΕΣ, ΧΩΡΙΣ ΠΕΤΡΕΛΑΙΟΕΙΔΗ, 2008 - 2018⁽¹⁾⁽²⁾

Σε δισεκατομμύρια €

	2008	2009	2010	2011	2012	2013
Εισαγωγές - Αφίξεις						
Ευρωπαϊκή Ένωση	36.18	29.99	26.85	24.22	21.57	21.08
Τρίτες χώρες	15.82	14.59	13.52	10.15	10.04	8.95
Σύνολο	52.00	44.58	40.36	34.37	31.61	30.03
Εξαγωγές - Αποστολές						
Ευρωπαϊκή Ένωση	11.05	9.14	10.31	11.24	10.70	10.72
Τρίτες χώρες	5.63	5.42	5.65	5.89	6.48	6.15
Σύνολο	16.67	14.56	15.96	17.13	17.19	16.87
(Ετήσια μεταβολή %)						
Εισαγωγές - Αφίξεις						
Ευρωπαϊκή Ένωση	1.2	-17.1	-10.5	-9.8	-11.0	-2.3
Τρίτες χώρες	-3.2	-7.8	-7.3	-24.9	-1.1	-10.9
Σύνολο	-0.2	-14.3	-9.5	-14.8	-8.0	-5.0
Εξαγωγές - Αποστολές						
Ευρωπαϊκή Ένωση	-2.8	-17.3	12.8	9.0	-4.8	0.1
Τρίτες χώρες	19.7	-3.7	4.4	4.2	10.0	-5.1
Σύνολο	3.8	-12.7	9.7	7.3	0.3	-1.9

Πηγή: Διεύθυνση Στατιστικών Τομέα Εμπορίου και Υπηρεσιών και Διεύθυνση Εθνικών Λογαριασμών ΕΛΣΤΑΤ.

Γενική παρατήρηση: Τυχόν διαφορές μεταξύ του αθροίσματος των επιμέρους ποσών και των συνόλων οφείλονται στη στρογγυλοποίηση.

(1) 2017, 2018: Προσωρινά στοιχεία.

(2) Τα στοιχεία Διεθνούς Εμπορίου Αγαθών για τη χρονολογική σειρά 2002 - 2014 έχουν αναθεωρηθεί λόγω της ενσωμάτωσης πρόσθετων στοιχείων, τα οποία διαβίβαστηκαν από διοικητικές πηγές.

Εισαγωγές - Αφίξεις, χωρίς πετρελαιοειδή (σε δισ. €)
Imports - Arrivals, excluding oil products (in bil. €)

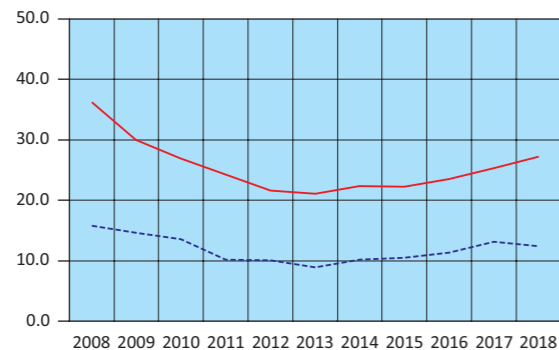

— Ευρωπαϊκή Ένωση – European Union
- - - Τρίτες χώρες – Third countries

Table 22. GREECE: IMPORTS - ARRIVALS, EXPORTS - DISPATCHES, BY INTRA EU TRADE - EXTRA EU TRADE, EXCLUDING OIL PRODUCTS, 2008 - 2018⁽¹⁾⁽²⁾

In billion €

	2014	2015	2016	2017	2018
Imports - Arrivals					
European Union	22.30	22.29	23.53	25.34	27.18
Third countries	10.13	10.45	11.36	13.16	12.42
Total	32.43	32.74	34.89	38.49	39.60
Exports - Dispatches					
European Union	10.91	12.08	12.68	13.45	14.96
Third countries	6.00	6.28	5.98	6.56	7.19
Total	16.90	18.36	18.65	20.01	22.15
(Year-on-year change %)					
Imports - Arrivals					
European Union	5.8	-0.1	5.5	7.7	7.3
Third countries	13.2	3.1	8.8	15.8	-5.6
Total	8.0	0.9	6.6	10.3	2.9
Exports - Dispatches					
European Union	1.8	10.8	4.9	6.1	11.3
Third countries	-2.5	4.7	-4.8	9.7	9.6
Total	0.2	8.6	1.6	7.3	10.7

Source: Trade and Services Statistics Division and National Accounts Division ELSTAT.

General remark: Wherever necessary, the data have been rounded up, thus, a slight difference may occur between the sum of the figures and their total.

(1) 2017, 2018: Provisional data.

(2) International Trade in Goods Statistics have been revised for the period 2002 - 2014. The revision of the relevant data series resulted from the integration of additional data transmitted recently from administrative sources.

Εξαγωγές - Αποστολές, χωρίς πετρελαιοειδή (σε δισ. €)
Exports - Dispatches, excluding oil products (in bil. €)

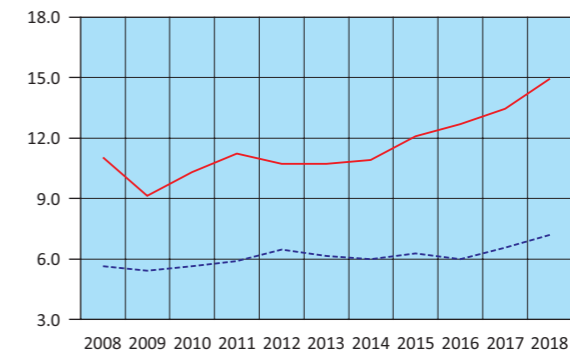

— Ευρωπαϊκή Ένωση – European Union
- - - Τρίτες χώρες – Third countries

Πίνακας 23. ΕΛΛΑΣ: ΕΙΣΑΓΩΓΕΣ - ΑΦΙΞΕΙΣ, ΕΞΑΓΩΓΕΣ - ΑΠΟΣΤΟΛΕΣ, ΕΝΔΟΚΟΙΝΟΤΙΚΟ ΕΜΠΟΡΙΟ - ΕΜΠΟΡΙΟ ΜΕ ΤΡΙΤΕΣ ΧΩΡΕΣ, ΜΕ ΠΕΤΡΕΛΑΙΟΙΕΙΔΗ, ΤΡΙΜΗΝΙΑΙΑ ΣΤΟΙΧΕΙΑ, 2015 - 2018⁽¹⁾

Σε δισεκατομμύρια €

	2015 Q3	2015 Q4	2016 Q1	2016 Q2	2016 Q3	2016 Q4	2017 Q1
Εισαγωγές - Αφίξεις							
Ευρωπαϊκή Ένωση	4.99	6.16	5.74	6.25	5.90	6.32	6.28
Τρίτες χώρες	4.61	5.53	4.46	5.17	4.73	5.62	7.15
Σύνολο	9.60	11.69	10.20	11.42	10.62	11.94	13.43
Εξαγωγές - Αποστολές							
Ευρωπαϊκή Ένωση	3.57	3.42	3.41	3.69	3.63	3.61	3.74
Τρίτες χώρες	2.69	3.12	2.31	2.60	2.96	3.26	3.17
Σύνολο	6.26	6.54	5.72	6.29	6.59	6.86	6.91
(Ετήσια μεταβολή %)							
Εισαγωγές - Αφίξεις							
Ευρωπαϊκή Ένωση	-13.5	-2.3	-0.9	1.7	18.1	2.6	9.4
Τρίτες χώρες	-27.5	-6.7	-14.6	0.5	2.5	1.6	60.2
Σύνολο	-20.8	-4.4	-7.4	1.1	10.6	2.2	31.6
Εξαγωγές - Αποστολές							
Ευρωπαϊκή Ένωση	7.4	-0.6	0.0	1.8	1.6	5.4	9.6
Τρίτες χώρες	-24.3	-14.0	-19.5	-16.6	10.3	4.3	37.1
Σύνολο	-8.9	-7.4	-8.9	-6.7	5.3	4.9	20.7

Πηγή: Διεύθυνση Στατιστικών Τομέα Εμπορίου και Υπηρεσιών ΕΛΣΤΑΤ.

Γενική παρατήρηση: Τυχόν διαφορές μεταξύ του αθροίσματος των επιμέρους ποσών και των συνόλων οφείλονται στη στρογγυλοποίηση.

(1) 2017, 2018: Προσωρινά στοιχεία.

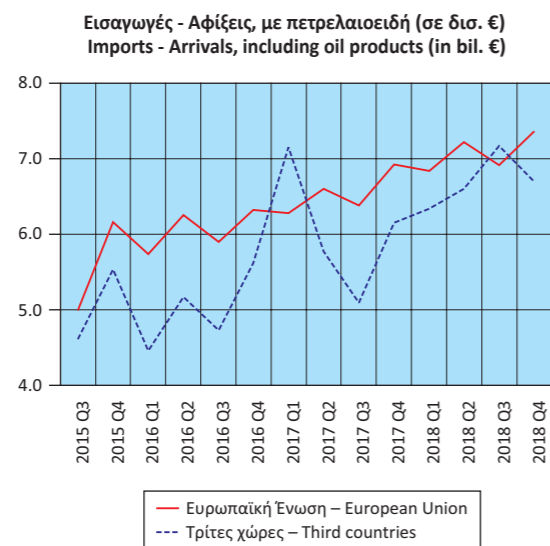

Table 23. GREECE: IMPORTS - ARRIVALS, EXPORTS - DISPATCHES, BY INTRA EU TRADE - EXTRA EU TRADE, INCLUDING OIL PRODUCTS, QUARTERLY DATA, 2015 - 2018⁽¹⁾

In billion €

	2017 Q2	2017 Q3	2017 Q4	2018 Q1	2018 Q2	2018 Q3	2018 Q4
Imports - Arrivals							
European Union	6.61	6.38	6.92	6.84	7.22	6.91	7.36
Third countries	5.77	5.09	6.15	6.34	6.60	7.17	6.69
Total	12.38	11.47	13.07	13.18	13.81	14.08	14.05
Exports - Dispatches							
European Union	4.02	3.75	4.00	4.17	4.57	4.24	4.66
Third countries	3.28	3.14	3.78	3.69	4.03	3.95	4.11
Total	7.30	6.89	7.78	7.86	8.60	8.19	8.76
(Year-on-year change %)							
Imports - Arrivals							
European Union	5.8	8.2	9.4	9.0	9.2	8.3	6.3
Third countries	11.6	7.7	9.5	-11.3	14.3	41.0	8.8
Total	8.4	7.9	9.5	-1.8	11.6	22.8	7.5
Exports - Dispatches							
European Union	8.8	3.3	10.9	11.4	13.8	13.1	16.5
Third countries	26.5	6.1	16.0	16.5	22.8	25.7	8.7
Total	16.1	4.6	13.3	13.8	17.8	18.9	12.7

Source: Trade and Services Statistics Division ELSTAT.

General remark: Wherever necessary, the data have been rounded up, thus, a slight difference may occur between the sum of the figures and their total.

(1) 2017, 2018: Provisional data.

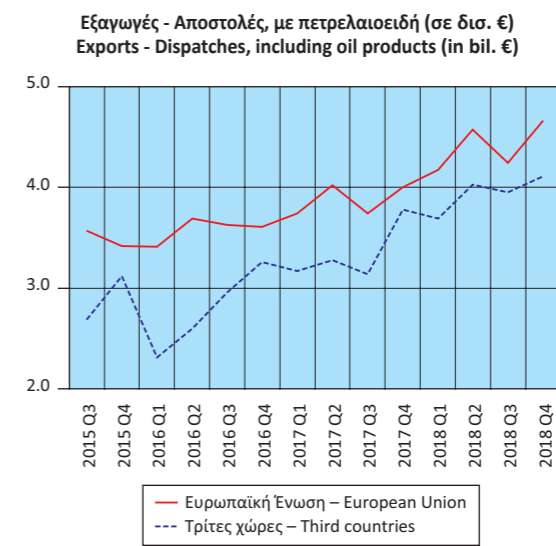

Πίνακας 24. ΕΛΛΑΣ: ΕΙΣΑΓΩΓΕΣ - ΑΦΙΞΕΙΣ, ΕΞΑΓΩΓΕΣ - ΑΠΟΣΤΟΛΕΣ, ΕΝΔΟΚΟΙΝΟΤΙΚΟ ΕΜΠΟΡΙΟ - ΕΜΠΟΡΙΟ ΜΕ ΤΡΙΤΕΣ ΧΩΡΕΣ, ΧΩΡΙΣ ΠΕΤΡΕΛΑΙΟΕΙΔΗ, ΤΡΙΜΗΝΙΑΙΑ ΣΤΟΙΧΕΙΑ, 2015 - 2018⁽¹⁾

Σε δισεκατομμύρια €

	2015 Q3	2015 Q4	2016 Q1	2016 Q2	2016 Q3	2016 Q4	2017 Q1
Εισαγωγές - Αφίξεις							
Ευρωπαϊκή Ένωση	4.79	5.99	5.65	6.07	5.70	6.09	6.07
Τρίτες χώρες	2.17	3.08	2.77	3.30	2.54	2.75	4.01
Σύνολο	6.95	9.07	8.42	9.38	8.25	8.84	10.08
Εξαγωγές - Αποστολές							
Ευρωπαϊκή Ένωση	2.95	3.02	3.11	3.19	3.16	3.22	3.31
Τρίτες χώρες	1.41	1.77	1.36	1.46	1.46	1.70	1.46
Σύνολο	4.36	4.78	4.47	4.65	4.62	4.92	4.77
(Ετήσια μεταβολή %)							
Εισαγωγές - Αφίξεις							
Ευρωπαϊκή Ένωση	-13.2	-1.0	0.4	3.2	19.2	1.8	7.4
Τρίτες χώρες	-5.2	37.2	10.8	22.3	17.3	-10.7	44.6
Σύνολο	-10.9	9.4	3.6	9.2	18.6	-2.4	19.6
Εξαγωγές - Αποστολές							
Ευρωπαϊκή Ένωση	10.5	2.6	3.8	2.0	7.2	6.7	6.7
Τρίτες χώρες	-2.5	-0.7	-8.1	-9.9	3.0	-3.7	6.9
Σύνολο	5.9	1.4	-0.2	-2.0	5.9	2.9	6.8

Πηγή: Διεύθυνση Στατιστικών Τομέα Εμπορίου και Υπηρεσιών ΕΛΣΤΑΤ.

Γενική παρατήρηση: Τυχόν διαφορές μεταξύ του αθροίσματος των επιμέρους ποσών και των συνόλων οφείλονται στη στρογγυλοποίηση.

(1) 2017, 2018: Προσωρινά στοιχεία.

Εισαγωγές - Αφίξεις, χωρίς πετρελαιοειδή (σε δισ. €)
Imports - Arrivals, excluding oil products (in bil. €)

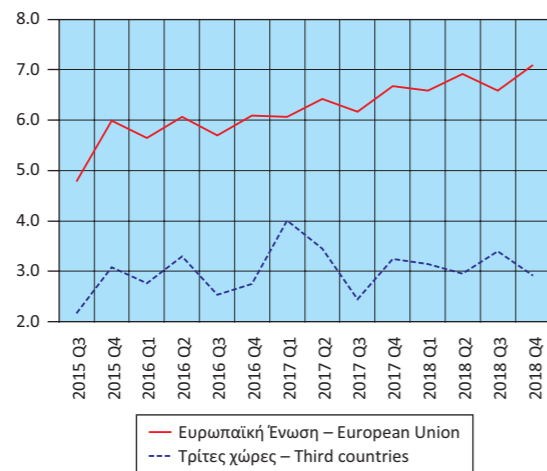

Table 24. GREECE: IMPORTS - ARRIVALS, EXPORTS - DISPATCHES, BY INTRA EU TRADE - EXTRA EU TRADE, EXCLUDING OIL PRODUCTS, QUARTERLY DATA, 2015 - 2018⁽¹⁾

In billion €

	2017 Q2	2017 Q3	2017 Q4	2018 Q1	2018 Q2	2018 Q3	2018 Q4
Imports - Arrivals							
European Union	6.42	6.17	6.68	6.58	6.92	6.59	7.09
Third countries	3.45	2.45	3.25	3.15	2.96	3.40	2.92
Total	9.87	8.62	9.93	9.73	9.88	9.99	10.01
Exports - Dispatches							
European Union	3.41	3.22	3.50	3.78	3.89	3.53	3.77
Third countries	1.62	1.57	1.91	1.64	1.81	1.67	2.07
Total	5.04	4.79	5.41	5.42	5.70	5.20	5.83
(Year-on-year change %)							
Imports - Arrivals							
European Union	5.7	8.2	9.5	8.4	7.7	6.8	6.2
Third countries	4.4	-3.6	18.4	-21.5	-14.0	38.6	-10.3
Total	5.2	4.5	12.3	-3.5	0.1	15.9	0.8
Exports - Dispatches							
European Union	7.1	1.8	8.7	14.0	13.9	9.6	7.6
Third countries	11.4	7.7	12.3	12.6	11.6	6.5	8.1
Total	8.5	3.6	10.0	13.6	13.1	8.6	7.8

Source: Trade and Services Statistics Division ELSTAT.

General remark: Wherever necessary, the data have been rounded up, thus, a slight difference may occur between the sum of the figures and their total.

(1) 2017, 2018: Provisional data.

Εξαγωγές - Αποστολές, χωρίς πετρελαιοειδή (σε δισ. €)
Exports - Dispatches, excluding oil products (in bil. €)

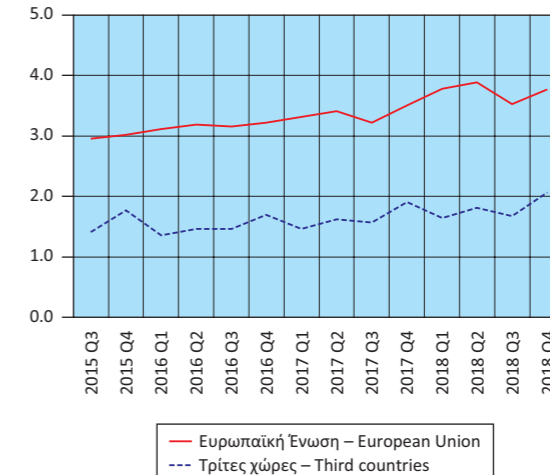

Πίνακας 25. ΕΛΛΑΣ: ΕΙΣΑΓΩΓΕΣ - ΑΦΙΞΕΙΣ, ΕΞΑΓΩΓΕΣ - ΑΠΟΣΤΟΛΕΣ, ΚΑΤΑ ΧΩΡΑ ΠΡΟΕΛΕΥΣΗΣ / ΠΡΟΟΡΙΣΜΟΥ, ΜΕ ΠΕΤΡΕΛΑΙΟΕΙΔΗ, 2005, 2010, 2018⁽¹⁾⁽³⁾
 Table 25. GREECE: IMPORTS - ARRIVALS, EXPORTS - DISPATCHES, BY AREA OF ORIGIN / DESTINATION, INCLUDING OIL PRODUCTS, 2005, 2010, 2018⁽¹⁾⁽³⁾

Σε δισεκατομμύρια €

In billion €

Χώρες ⁽²⁾	2005		2010		2018		Countries ⁽²⁾
	Αξία Value	Ποσοστό (%) συνόλου Percent of total	Αξία Value	Ποσοστό (%) συνόλου Percent of total	Αξία Value	Ποσοστό (%) συνόλου Percent of total	
Εισαγωγές - Αφίξεις							Imports - Arrivals
Γερμανία	6.68	14.4	6.03	11.6	5.80	10.5	Germany
Ιταλία	6.05	13.0	5.21	10.0	4.51	8.2	Italy
Ρωσία	3.44	7.4	4.83	9.3	4.15	7.5	Russia
Κίνα	1.70	3.7	2.86	5.5	3.59	6.5	China
Ολλανδία	2.66	5.7	2.66	5.1	2.80	5.1	Netherlands
Γαλλία	2.88	6.2	2.59	5.0	2.18	4.0	France
Νότια Κορέα	1.18	2.5	1.83	3.5	0.99	1.8	South Korea
Βέλγιο	1.65	3.6	1.70	3.3	1.70	3.1	Belgium
ΗΠΑ	1.14	2.5	1.64	3.2	0.69	1.3	United States
Ισπανία	1.83	4.0	1.61	3.1	2.05	3.7	Spain
Λουπές χώρες	17.22	37.1	21.18	40.6	26.67	48.4	Other countries
Εξαγωγές - Αποστολές							Exports - Dispatches
Γερμανία	1.86	12.5	1.96	9.2	2.15	6.4	Germany
Ιταλία	1.66	11.2	1.95	9.2	3.45	10.3	Italy
Κύπρος	0.93	6.2	1.45	6.8	1.89	5.7	Cyprus
Τουρκία	0.74	5.0	1.26	5.9	2.04	6.1	Turkey
Βουλγαρία	0.82	5.5	1.15	5.4	1.49	4.5	Bulgaria
Ηνωμένο Βασίλειο	1.02	6.9	1.02	4.8	1.21	3.6	United Kingdom
ΗΠΑ	0.78	5.2	1.02	4.8	1.37	4.1	United States
Γαλλία	0.65	4.4	0.66	3.1	1.02	3.0	France
Ρουμανία	0.41	2.8	0.64	3.0	0.97	2.9	Romania
Γιβραλτάρ	0.04	0.3	0.63	3.0	0.57	1.7	Gibraltar
Λουπές χώρες	5.96	40.1	9.55	44.8	17.26	51.7	Other countries

Πηγή: Διεύθυνση Στατιστικών Τομέα Εμπορίου και Υπηρεσιών ΕΛΣΤΑΤ.
 Γενική παρατήρηση: Τυχόν διαφορές μεταξύ του αθροίσματος των επιμέρους ποσών και των συνόλων οφείλονται στη στρογγυλοποίηση.
 (1) 2018: Προσωρινά στοιχεία.
 (2) Οι χώρες εμφανίζονται σε φθίνουσα σειρά, με βάση τις εισαγωγές και τις εξαγωγές, αντίστοιχα, του 2010.
 (3) Τα στοιχεία Διεθνούς Εμπορίου Αγαθών για τη χρονολογική σειρά 2002-2014 έχουν αναθεωρηθεί λόγω της ενσωμάτωσης πρόσθετων στοιχείων, τα οποία διαβιβάστηκαν από διοικητικές πηγές.

Source: Trade and Services Statistics Division ELSTAT.
 General remark: Wherever necessary, the data have been rounded up, thus, a slight difference may occur between the sum of the figures and their total.
 (1) 2018: Provisional data.
 (2) The countries are ranked in descending order, according to the imports and exports, respectively, of 2010.
 (3) International Trade in Goods Statistics have been revised for the period 2002-2014. The revision of the relevant data series resulted from the integration of additional data transmitted recently from administrative sources.

Εισαγωγές - Αφίξεις (%) Imports - Arrivals (%)

2005

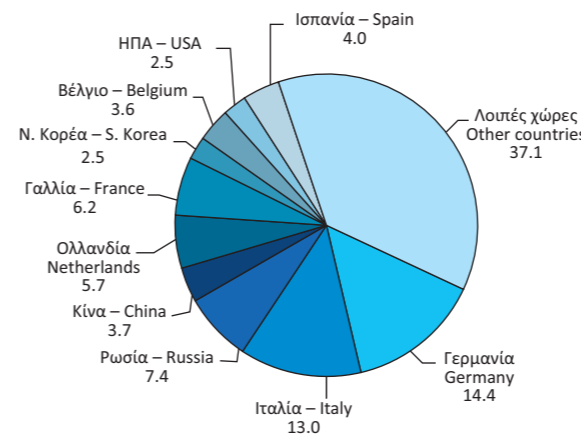

2010

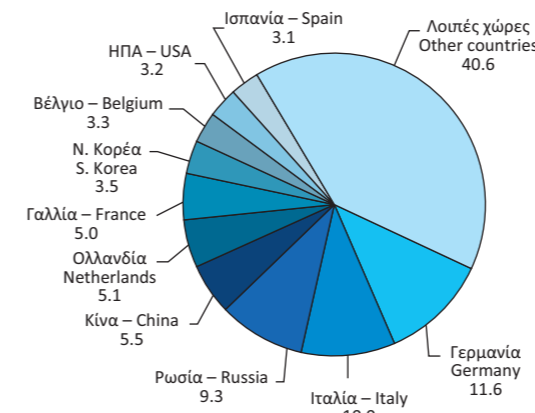

2018

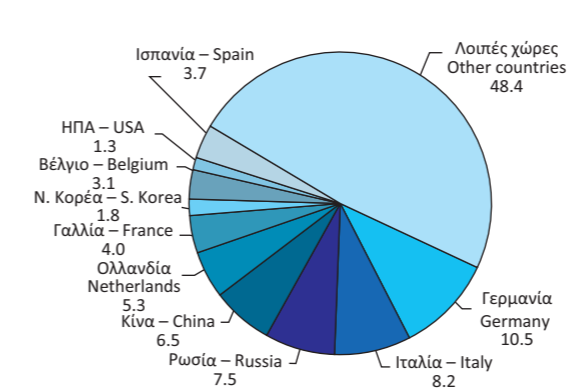

Εξαγωγές - Αποστολές (%) Exports - Dispatches (%)

2005

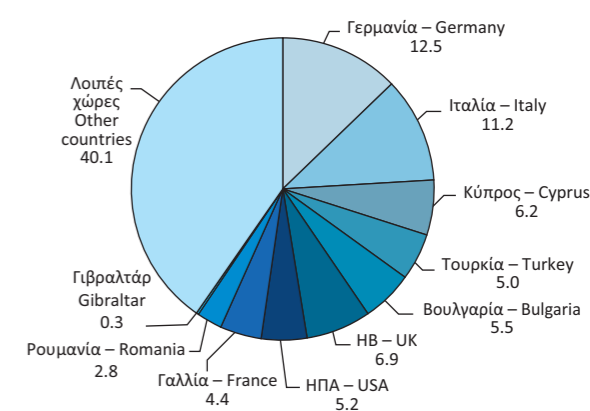

2010

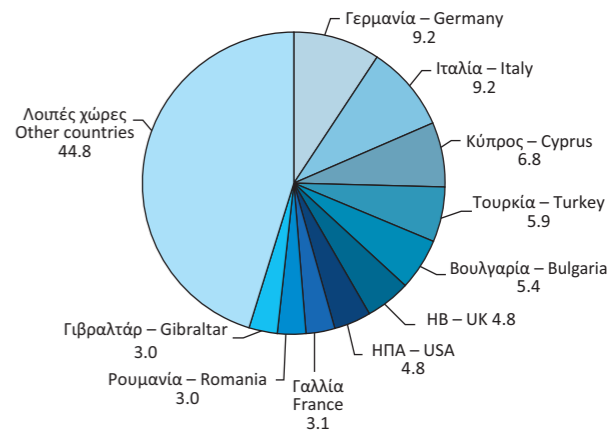

2018

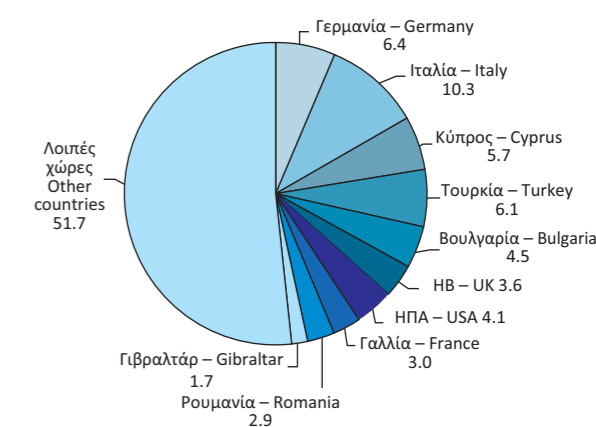

Πίνακας 26. ΕΛΛΑΣ: ΕΙΣΑΓΩΓΕΣ - ΑΦΙΞΕΙΣ, ΚΑΤΑ ΚΥΡΙΕΣ ΚΑΤΗΓΟΡΙΕΣ ΠΡΟΪΟΝΤΩΝ ΤΗΣ ΤΤΔΕ⁽¹⁾, 2008 - 2018⁽²⁾⁽³⁾

Σε δισεκατομμύρια €

	2008	2009	2010	2011	2012	2013
Σύνολο	65.53	53.14	52.15	48.89	49.54	47.00
Πρωτογενή αγαθά (0-4)	22.21	16.10	19.58	22.41	25.41	24.36
Τρόφιμα, ποτά, καπνός (0+1)	6.33	5.96	5.82	5.94	5.54	5.66
Πρώτες ύλες (2+4)	2.03	1.32	1.49	1.66	1.59	1.47
Προϊόντα ενέργειας (3)	13.85	8.82	12.28	14.81	18.28	17.23
Βιομηχανικά αγαθά (5-8)	42.83	36.73	31.89	26.32	24.05	22.60
Χημικά (5)	8.63	7.91	7.52	7.20	6.57	6.56
Μηχανές και εξοπλισμός μεταφορών (7)	17.64	16.26	12.64	8.79	8.70	7.17
Άλλα βιομηχανικά αγαθά (6+8)	16.57	12.56	11.73	10.33	8.78	8.87
Προϊόντα, μη κατονομαζόμενα (9)	0.48	0.31	0.68	0.16	0.07	0.04
(Ετήσια μεταβολή %)						
Σύνολο	5.9	-18.9	-1.9	-6.2	1.3	-5.1
Πρωτογενή αγαθά (0-4)	24.8	-27.5	21.6	14.5	13.4	-4.1
Τρόφιμα, ποτά, καπνός (0+1)	5.3	-5.9	-2.4	2.2	-6.7	2.1
Πρώτες ύλες (2+4)	9.0	-35.2	12.8	11.5	-3.9	-7.3
Προϊόντα ενέργειας (3)	39.7	-36.3	39.2	20.7	23.4	-5.7
Βιομηχανικά αγαθά (5-8)	0.4	-14.3	-13.2	-17.5	-8.6	-6.0
Χημικά (5)	6.6	-8.3	-5.0	-4.2	-8.8	-0.2
Μηχανές και εξοπλισμός μεταφορών (7)	-3.6	-7.8	-22.3	-30.5	-1.0	-17.6
Άλλα βιομηχανικά αγαθά (6+8)	1.8	-24.2	-6.6	-11.9	-15.0	1.0
Προϊόντα, μη κατονομαζόμενα (9)	-65.7	-36.2	122.7	-76.8	-55.1	-49.2

Πηγή: Διεύθυνση Στατιστικών Τομέα Εμπορίου και Υπηρεσιών ΕΛΣΤΑΤ.

Γενική παρατήρηση: Τυχόν διαφορές μεταξύ του αθροίσματος των επιμέρους ποσών και των συνόλων οφείλονται στη στρογγυλοποίηση.

(1) ΤΤΔΕ: Τυποποιημένη Ταξινόμηση (του) Διεθνούς Εμπορίου.

(2) 2017, 2018: Προσωρινά στοιχεία.

(3) Τα στοιχεία Διεθνούς Εμπορίου Αγαθών για τη χρονολογική σειρά 2002 - 2014 έχουν αναθεωρηθεί λόγω της ενσωμάτωσης πρόσθετων στοιχείων, τα οποία διαβίβαστηκαν από διοικητικές πηγές.

Table 26. GREECE: IMPORTS - ARRIVALS, BY MAIN PRODUCT CATEGORIES ACCORDING TO SITC⁽¹⁾, 2008 - 2018⁽²⁾⁽³⁾

In billion €

	2014	2015	2016	2017	2018	
Σύνολο	48.32	43.60	44.19	50.35	55.13	Total
Πρωτογενή αγαθά (0-4)	23.45	18.38	17.09	20.07	24.04	Primary goods (0-4)
Τρόφιμα, ποτά, καπνός (0+1)	5.67	5.65	6.02	6.30	6.41	Food, drinks and tobacco (0+1)
Πρώτες ύλες (2+4)	1.48	1.39	1.34	1.55	1.63	Raw materials (2+4)
Προϊόντα ενέργειας (3)	16.30	11.34	9.73	12.22	16.00	Energy products (3)
Βιομηχανικά αγαθά (5-8)	24.74	25.11	27.05	30.02	31.04	Manufactured goods (5-8)
Χημικά (5)	6.65	6.79	6.88	7.42	7.97	Chemicals (5)
Μηχανές και εξοπλισμός μεταφορών (7)	8.57	8.76	9.76	11.26	10.75	Machinery and transport equipment (7)
Άλλα βιομηχανικά αγαθά (6+8)	9.51	9.56	10.41	11.34	12.32	Other manufactured goods (6+8)
Προϊόντα, μη κατονομαζόμενα (9)	0.14	0.10	0.05	0.26	0.05	Products, not elsewhere classified (9)
(Year-on-year change %)						
Σύνολο	2.8	-9.8	1.3	13.9	9.5	Total
Πρωτογενή αγαθά (0-4)	-3.8	-21.6	-7.0	17.4	19.8	Primary goods (0-4)
Τρόφιμα, ποτά, καπνός (0+1)	0.2	-0.2	6.5	4.7	1.7	Food, drinks and tobacco (0+1)
Πρώτες ύλες (2+4)	0.5	-6.4	-3.0	15.5	5.3	Raw materials (2+4)
Προϊόντα ενέργειας (3)	-5.4	-30.4	-14.2	25.6	31.0	Energy products (3)
Βιομηχανικά αγαθά (5-8)	9.5	1.5	7.7	11.0	3.4	Manufactured goods (5-8)
Χημικά (5)	1.4	2.1	1.3	7.9	7.3	Chemicals (5)
Μηχανές και εξοπλισμός μεταφορών (7)	19.6	2.2	11.5	15.3	-4.5	Machinery and transport equipment (7)
Άλλα βιομηχανικά αγαθά (6+8)	7.2	0.5	8.8	9.0	8.6	Other manufactured goods (6+8)
Προϊόντα, μη κατονομαζόμενα (9)	277.6	-26.1	-54.5	459.1	-79.6	Products, not elsewhere classified (9)

Source: Trade and Services Statistics Division ELSTAT.

General remark: Wherever necessary, the data have been rounded up, thus, a slight difference may occur between the sum of the figures and their total.

(1) SITC: Standard International Trade Classification.

(2) 2017, 2018: Provisional data.

(3) International Trade in Goods Statistics have been revised for the period 2002 - 2014. The revision of the relevant data series resulted from the integration of additional data transmitted recently from administrative sources.

Εισαγωγές - Αφίξεις, κατά κύριες κατηγορίες προϊόντων (σε δισ. €)
Imports - Arrivals, by main product categories (in bil. €)

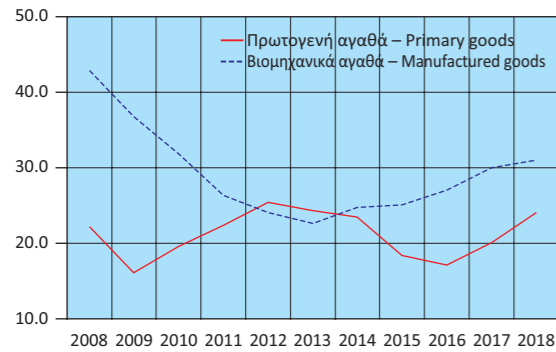

Εισαγωγές - Αφίξεις πρωτογενών αγαθών (σε δισ. €)
Imports - Arrivals of primary goods (in bil. €)

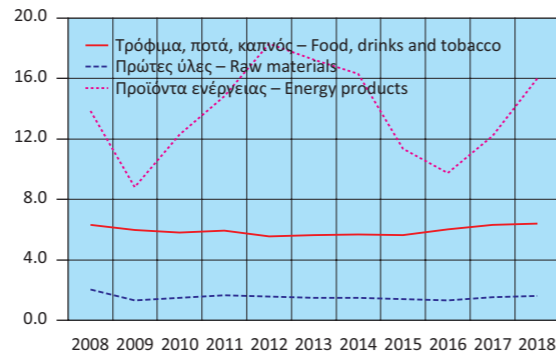

Εισαγωγές - Αφίξεις βιομηχανικών αγαθών (σε δισ. €)
Imports - Arrivals of manufactured goods (in bil. €)

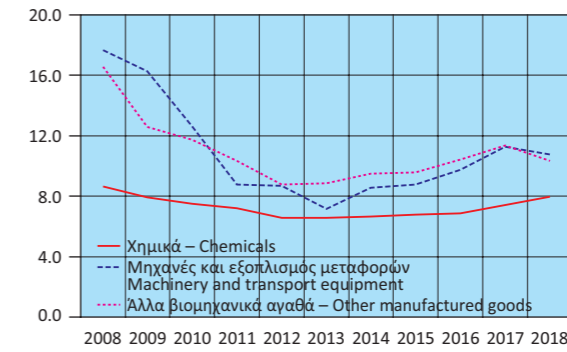

Εισαγωγές - Αφίξεις, κατά κύριες κατηγορίες προϊόντων (ετήσια μεταβολή %)
Imports - Arrivals, by main product categories (y-o-y change %)

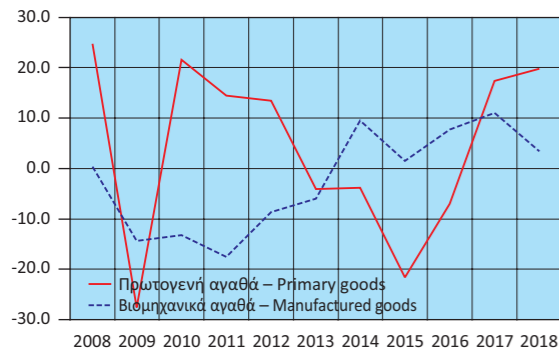

Εισαγωγές - Αφίξεις πρωτογενών αγαθών (ετήσια μεταβολή %)
Imports - Arrivals of primary goods (y-o-y change %)

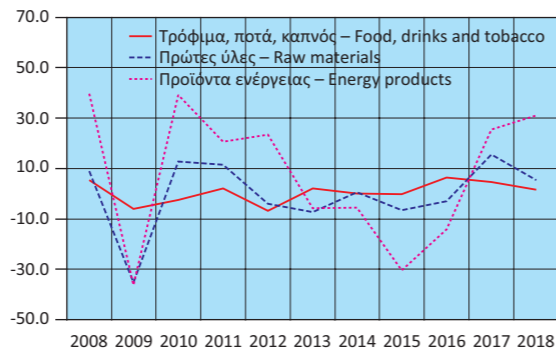

Εισαγωγές - Αφίξεις βιομηχανικών αγαθών (ετήσια μεταβολή %)
Imports - Arrivals of manufactured goods (y-o-y change %)

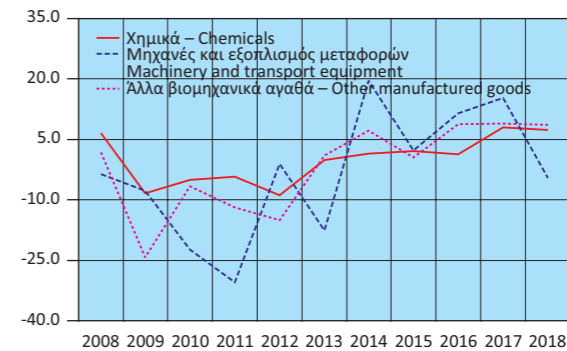

Πίνακας 27. ΕΛΛΑΣ: ΕΞΑΓΩΓΕΣ - ΑΠΟΣΤΟΛΕΣ, ΚΑΤΑ ΚΥΡΙΕΣ ΚΑΤΗΓΟΡΙΕΣ ΠΡΟΪΟΝΤΩΝ ΤΗΣ ΤΤΔΕ⁽¹⁾, 2008 - 2018⁽²⁾⁽³⁾

Σε δισεκατομμύρια €

	2008	2009	2010	2011	2012	2013
Σύνολο	21.23	18.02	21.30	24.38	27.58	27.29
Πρωτογενή αγαθά (0-4)	9.45	8.25	10.67	12.82	16.55	16.57
Τρόφιμα, ποτά, καπνός (0+1)	3.66	3.61	3.87	4.07	4.25	4.25
Πρώτες ύλες (2+4)	1.21	1.11	1.37	1.35	1.66	1.72
Προϊόντα ενέργειας (3)	4.58	3.54	5.42	7.40	10.65	10.60
Βιομηχανικά αγαθά (5-8)	11.22	9.42	10.10	10.88	10.39	10.14
Χημικά (5)	2.42	2.23	2.54	2.47	2.47	2.60
Μηχανές και εξοπλισμός μεταφορών (7)	2.51	2.42	2.30	2.36	2.32	2.07
Άλλα βιομηχανικά αγαθά (6+8)	6.29	4.77	5.26	6.06	5.60	5.47
Προϊόντα, μη κατονομαζόμενα (9)	0.56	0.34	0.53	0.68	0.63	0.59
<i>(Ετήσια μεταβολή %)</i>						
Σύνολο	9.9	-15.1	18.2	14.5	13.1	-1.0
Πρωτογενή αγαθά (0-4)	21.2	-12.7	29.3	20.1	29.2	0.1
Τρόφιμα, ποτά, καπνός (0+1)	10.7	-1.4	7.4	5.1	4.4	0.0
Πρώτες ύλες (2+4)	-0.6	-8.6	23.9	-1.9	23.0	4.0
Προϊόντα ενέργειας (3)	39.9	-22.7	53.3	36.5	43.9	-0.5
Βιομηχανικά αγαθά (5-8)	3.3	-16.0	7.2	7.7	-4.5	-2.5
Χημικά (5)	-2.2	-7.9	14.1	-2.9	0.2	5.0
Μηχανές και εξοπλισμός μεταφορών (7)	11.2	-3.4	-5.2	2.7	-1.6	-11.0
Άλλα βιομηχανικά αγαθά (6+8)	2.6	-24.2	10.3	15.1	-7.5	-2.3
Προϊόντα, μη κατονομαζόμενα (9)	-14.1	-39.1	55.2	27.8	-7.3	-6.3

Πηγή: Διεύθυνση Στατιστικών Τομέα Εμπορίου και Υπηρεσιών ΕΛΣΤΑΤ.

Γενική παρατήρηση: Τυχόν διαφορές μεταξύ του αθροίσματος των επιμέρους ποσών και των συνόλων οφείλονται στη στρογγυλοποίηση.

(1) ΤΤΔΕ: Τυποποιημένη Ταξινόμηση (του) Διεθνούς Εμπορίου.

(2) 2017, 2018: Προσωρινά στοιχεία.

(3) Τα στοιχεία Διεθνούς Εμπορίου Αγαθών για τη χρονολογική σειρά 2002 - 2014 έχουν αναθεωρηθεί λόγω της ενσωμάτωσης πρόσθετων στοιχείων, τα οποία διαβίβαστηκαν από διοικητικές πηγές.

Εξαγωγές - Αποστολές, κατά κύριες κατηγορίες προϊόντων (σε δισ. €)
Exports - Dispatches, by main product categories (in bil. €)

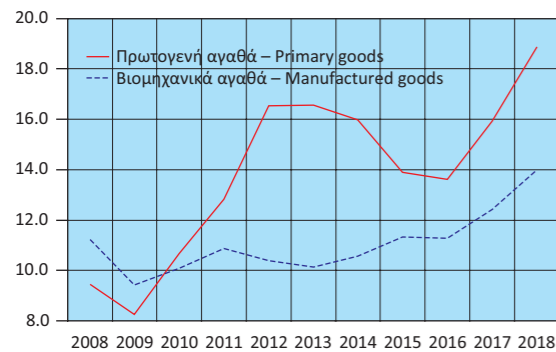

Εξαγωγές - Αποστολές πρωτογενών αγαθών (σε δισ. €)
Exports - Dispatches of primary goods (in bil. €)

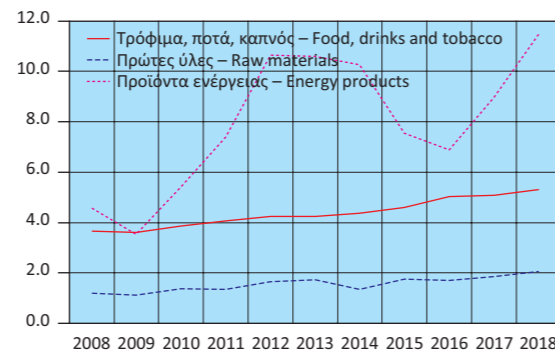

Εξαγωγές - Αποστολές βιομηχανικών αγαθών (σε δισ. €)
Exports - Dispatches of manufactured goods (in bil. €)

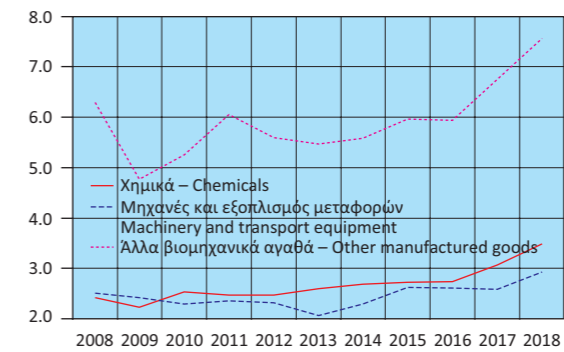

Εξαγωγές - Αποστολές, κατά κύριες κατηγορίες προϊόντων (ετήσια μεταβολή %)
Exports - Dispatches, by main product categories (year-on-year change %)

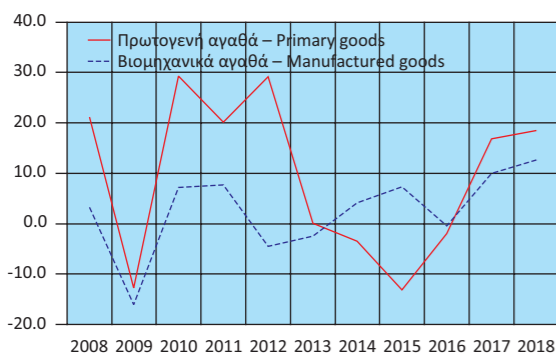

Εξαγωγές - Αποστολές πρωτογενών αγαθών (ετήσια μεταβολή %)
Exports - Dispatches of primary goods (year-on-year change %)

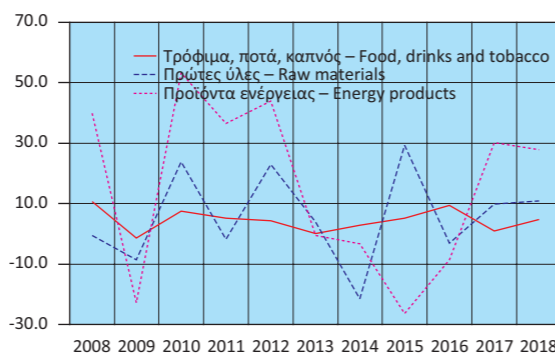

Εξαγωγές - Αποστολές βιομηχανικών αγαθών (ετήσια μεταβολή %)
Exports - Dispatches of manufactured goods (year-on-year change %)

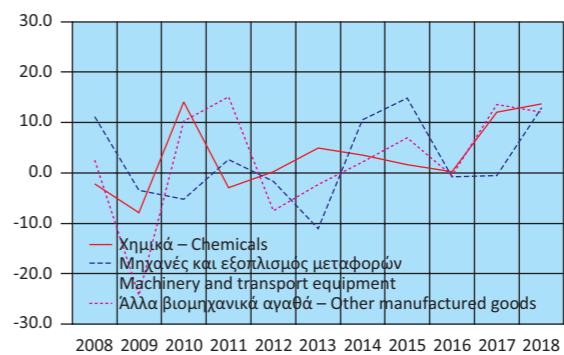

Table 27. GREECE: EXPORTS - DISPATCHES, BY MAIN PRODUCT CATEGORIES ACCORDING TO SITC⁽¹⁾, 2008 - 2018⁽²⁾⁽³⁾

In billion €

	2014	2015	2016	2017	2018	
Σύνολο	27.12	25.83	25.46	28.88	33.42	Total
Πρωτογενή αγαθά (0-4)	15.98	13.89	13.62	15.92	18.87	Primary goods (0-4)
Τρόφιμα, ποτά, καπνός (0+1)	4.37	4.59	5.03	5.08	5.32	Food, drinks and tobacco (0+1)
Πρώτες ύλες (2+4)	1.35	1.75	1.70	1.87	2.07	Raw materials (2+4)
Προϊόντα ενέργειας (3)	10.26	7.55	6.90	8.98	11.48	Energy products (3)
Βιομηχανικά αγαθά (5-8)	10.56	11.33	11.29	12.42	14.00	Manufactured goods (5-8)
Χημικά (5)	2.69	2.73	2.74	3.07	3.49	Chemicals (5)
Μηχανές και εξοπλισμός μεταφορών (7)	2.29	2.63	2.61	2.59	2.93	Machinery and transport equipment (7)
Άλλα βιομηχανικά αγαθά (6+8)	5.59	5.97	5.94	6.75	7.57	Other manufactured goods (6+8)
Προϊόντα, μη κατονομαζόμενα (9)	0.58	0.60	0.55	0.53	0.55	Products, not elsewhere classified (9)
<i>(Year-on-year change %)</i>						
Σύνολο	-0.6	-4.8	-1.4	13.4	15.7	Total
Πρωτογενή αγαθά (0-4)	-3.5	-13.1	-1.9	16.9	18.5	Primary goods (0-4)
Τρόφιμα, ποτά, καπνός (0+1)	2.9	5.1	9.6	1.0	4.7	Food, drinks and tobacco (0+1)
Πρώτες ύλες (2+4)	-21.4	29.4	-3.1	9.8	10.8	Raw materials (2+4)
Προϊόντα ενέργειας (3)	-3.2	-26.4	-8.6	30.2	27.9	Energy products (3)
Βιομηχανικά αγαθά (5-8)	4.2	7.3	-0.4	10.0	12.7	Manufactured goods (5-8)
Χημικά (5)	3.6	1.6	0.3	12.0	13.7	Chemicals (5)
Μηχανές και εξοπλισμός μεταφορών (7)	10.6	14.9	-0.8	-0.5	13.0	Machinery and transport equipment (7)
Άλλα βιομηχανικά αγαθά (6+8)	2.1	7.0	-0.5	13.6	12.1	Other manufactured goods (6+8)
Προϊόντα, μη κατονομαζόμενα (9)	-2.1	4.4	-9.1	-2.4	3.7	Products, not elsewhere classified (9)

Source: Trade and Services Statistics Division ELSTAT.

General remark: Wherever necessary, the data have been rounded up, thus, a slight difference may occur between the sum of the figures and their total.

(1) SITC: Standard International Trade Classification.

(2) 2017, 2018: Provisional data.

(3) International Trade in Goods Statistics have been revised for the period 2002 - 2014. The revision of the relevant data series resulted from the integration of additional data transmitted recently from administrative sources.

Πίνακας 28. ΕΛΛΑΣ: ΣΥΓΚΕΝΤΡΩΤΙΚΗ ΛΟΓΙΣΤΙΚΗ ΚΑΤΑΣΤΑΣΗ ΤΩΝ ΝΟΜΙΣΜΑΤΙΚΩΝ ΧΡΗΜΑΤΟΠΙΣΤΩΤΙΚΩΝ ΙΔΡΥΜΑΤΩΝ (ΝΧΙ)⁽¹⁾, 2013 - 2019

Σε δισεκατομμύρια €

	Δεκ./Dec. 2013	Δεκ./Dec. 2014	Δεκ./Dec. 2015	Δεκ./Dec. 2016	Δεκ./Dec. 2017	Δεκ./Dec. 2018
Σύνολο Ενεργητικού	517.6	501.6	550.2	494.8	427.7	402.4
Μετρητά (πιστωτικών ιδρυμάτων)	2.0	1.9	1.7	1.8	1.8	1.8
Απαιτήσεις έναντι της Τράπεζας της Ελλάδος	4.0	3.5	1.7	0.9	2.0	6.9
Απαιτήσεις έναντι λοιπών ΝΧΙ	107.3	86.2	134.4	86.2	50.7	27.9
Απαιτήσεις (δάνεια) έναντι μη ΝΧΙ	238.9	234.2	224.8	214.4	201.0	186.1
Εσωτερικό	233.8	229.7	220.3	209.9	197.5	183.1
Γενική Κυβέρνηση	15.9	17.7	15.9	14.8	13.7	12.9
Λοιποί τομείς	217.9	212.0	204.3	195.1	183.8	170.2
Λοιπές χώρες	5.2	4.5	4.6	4.5	3.4	3.0
Χρεωστικοί τίτλοι	94.3	102.0	113.7	121.2	103.4	105.6
Λοιπά στοιχεία ενεργητικού	65.7	69.1	69.1	65.8	64.3	69.5
Πάγια στοιχεία	5.1	4.8	4.8	4.7	4.5	4.6
Σύνολο Παθητικού	517.6	501.6	550.2	494.8	427.7	402.4
Υποχρεώσεις έναντι της Τράπεζας της Ελλάδος	73.0	56.0	107.6	66.6	33.7	11.1
Υποχρεώσεις έναντι λοιπών ΝΧΙ	93.0	92.6	107.5	97.6	79.2	62.1
Καταθέσεις και ρέπος των μη ΝΧΙ	218.9	212.3	163.4	167.8	165.8	193.8
Εσωτερικό	182.6	177.2	139.2	142.4	150.9	178.1
Λοιπές χώρες	13.9	13.8	6.6	8.2	6.7	7.2
Κεφάλαια και αποθεματικά ⁽²⁾⁽³⁾	67.0	75.0	91.2	89.1	83.5	69.9
Τραπεζογραμμάτια και κέρματα σε κυκλοφορία	25.4	27.9	29.6	30.7	31.9	33.6
Λοιπά στοιχεία παθητικού	40.3	37.8	50.9	43.0	33.6	32.0
Νόμισμα και πίστη						
M3 ⁽⁴⁾	193.2	192.6	158.4	161.9	171.0	178.4
Χρηματοδότηση του εγχώριου ιδιωτικού τομέα ⁽⁵⁾⁽⁶⁾	217.9	212.0	204.3	195.2	184.0	170.3
Χρηματοδότηση της Γενικής Κυβέρνησης ⁽⁶⁾	34.1	35.8	34.8	31.5	30.9	29.8
	<i>(Ετήσια μεταβολή %)⁽⁷⁾</i>					
M3 ⁽⁴⁾	2.7	-0.6	-18.1	4.0	6.3	4.2
Εγχώριες καταθέσεις	2.3	-2.7	-23.2	4.1	4.5	10.4
Χρηματοδότηση του εγχώριου ιδιωτικού τομέα ⁽⁵⁾⁽⁶⁾	-3.9	-3.1	-2.0	-1.5	-0.8	-1.1
Χρηματοδότηση της Γενικής Κυβέρνησης	-18.1	7.3	-5.3	1.4	-6.5	-2.0

Πηγή: Τράπεζα της Ελλάδος.

- (1) Από τον Δεκέμβριο 2016, στα ΝΧΙ δεν περιλαμβάνεται το Ταμείο Παρακαταθηκών και Δανείων λόγω αναταξινόμησής του από τον χρηματοπιστωτικό τομέα στον τομέα της Γενικής Κυβέρνησης. Από τον Μάρτιο 2017 στα στοιχεία της λογιστικής κατάστασης περιλαμβάνονται και τα Ιδρύματα Έκδοσης Ηλεκτρονικού Χρήματος.
- (2) Αναθεωρημένα στοιχεία: από τον Ιούνιο 2010 για τα λοιπά ΝΧΙ και από τον Ιούνιο 2015 για την Τράπεζα της Ελλάδος, στα «κεφάλαια και αποθεματικά» περιλαμβάνονται και τα αποτελέσματα τρέχουσας χρήσης και οι διαφορές αναπροσαρμογής. Η αναθεώρηση έγινε μετά από σύσταση της αρμόδιας Ομάδας Εργασίας του Ευρωσυστήματος.
- (3) Από τον Νοέμβριο 2017, στα κεφάλαια και αποθεματικά των ΝΧΙ περιλαμβάνεται και η κεφαλαιακή προκοδότηση των ξένων υποκαταστημάτων που λειτουργούν στην Ελλάδα.
- (4) Ελληνική συμβολή στο M3 της ζώνης του ευρώ.
- (5) Χρηματοδότηση κατοίκων εσωτερικού, πλην ΝΧΙ, από τα εγχώρια ΝΧΙ. Περιλαμβάνονται τα δάνεια, οι τοποθετήσεις των ΝΧΙ σε εταιρικά ομόλογα και τα τιτλοποιημένα δάνεια τη διαχείριση των οποίων διενεργούν τα πιστωτικά ιδρύματα.
- (6) Από τον Δεκέμβριο 2016, στα στοιχεία της χρηματοδότησης δεν περιλαμβάνονται τα στοιχεία του Ταμείου Παρακαταθηκών και Δανείων λόγω αναταξινόμησής του από τον Χρηματοπιστωτικό τομέα στον τομέα της Γενικής Κυβέρνησης.
- (7) Οι ρυθμοί μεταβολής προκύπτουν από τις μεταβολές των υπολοίπων διορθωμένες για τις διαγραφές δανείων, μεταβολές αξίας χρεογράφων, συναλλαγματικές διαφορές, αναταξινόμησης και οποιοσδήποτε άλλες μεταβολές που δεν οφείλονται σε συναλλαγές.

Table 28. GREECE: AGGREGATED BALANCE SHEET OF MONETARY FINANCIAL INSTITUTIONS (MFIs)⁽¹⁾, 2013 - 2019

In billion €

	Σεπτ./Sept. 2018	Οκτ./Oct. 2018	Νοέμ./Nov. 2018	Δεκ./Dec. 2018	Ιαν./Jan. 2018	Φεβρ./Feb. 2019	
Σύνολο Ενεργητικού	399.6	401.9	400.8	402.4	393.4	390.8	Total Assets
Μετρητά (πιστωτικών ιδρυμάτων)	1.7	1.6	1.6	1.8	1.5	1.5	Cash (held by credit institutions)
Απαιτήσεις έναντι της Τράπεζας της Ελλάδος	4.6	4.4	4.0	6.9	5.7	4.8	Claims on the Bank of Greece
Απαιτήσεις έναντι λοιπών ΜΦΙ	28.6	29.6	28.8	27.9	25.6	24.6	Claims on the other MFIs
Απαιτήσεις (δάνεια) έναντι μη ΜΦΙ	191.1	189.7	188.2	186.1	184.6	179.8	Claims (loans) on non-MFIs
Εσωτερικό	188.0	186.7	185.3	183.1	181.5	176.8	Domestic
Γενική Κυβέρνηση	11.2	11.9	11.9	12.9	12.2	7.1	General Government
Λοιποί τομείς	176.9	174.8	173.3	170.2	169.3	169.7	Other sectors
Λοιπές χώρες	3.1	3.0	2.9	3.0	3.0	3.0	Other countries
Χρεωστικοί τίτλοι	103.2	104.8	105.1	105.6	104.5	107.3	Holdings of debt securities
Λοιπά στοιχεία ενεργητικού	65.7	67.2	68.5	69.5	66.9	68.1	Other assets
Πάγια στοιχεία	4.6	4.6	4.6	4.6	4.6	4.7	Fixed assets
Σύνολο Παθητικού	399.6	401.9	400.8	402.4	393.4	390.8	Total Liabilities
Υποχρεώσεις έναντι της Τράπεζας της Ελλάδος	12.2	13.2	12.2	11.1	9.8	9.0	Liabilities to the Bank of Greece
Υποχρεώσεις έναντι λοιπών ΜΦΙ	56.5	57.4	57.7	62.1	59.2	55.5	Liabilities to other MFIs
Καταθέσεις και ρέπος των μη ΜΦΙ	191.7	192.4	192.4	193.8	191.8	193.7	Deposits and repos of non-MFIs
Εσωτερικό	176.6	177.3	177.3	178.1	176.2	178.8	Domestic
Λοιπές χώρες	7.1	7.2	7.2	7.2	7.2	7.1	Other countries
Κεφάλαια και αποθεματικά ⁽²⁾⁽³⁾	76.9	76.5	73.5	69.9	70.6	72.1	Capital and reserves ⁽²⁾⁽³⁾
Τραπεζογραμμάτια και κέρματα σε κυκλοφορία	32.6	32.7	32.8	33.6	28.5	28.5	Banknotes and coins in circulation
Λοιπά στοιχεία παθητικού	29.7	29.6	32.3	32.0	33.6	31.9	Other liabilities
Νόμισμα και πίστη							Money and credit
M3 ⁽⁴⁾	175.7	176.0	175.7	178.4	173.1	173.1	M3 ⁽⁴⁾
Χρηματοδότηση του εγχώριου ιδιωτικού τομέα ⁽⁵⁾⁽⁶⁾	177.0	174.9	173.5	170.3	169.4	169.8	Credit to the private sector ⁽⁵⁾⁽⁶⁾
Χρηματοδότηση της Γενικής Κυβέρνησης ⁽⁶⁾	27.6	28.9	28.7	29.8	29.2	27.3	Credit to General Government sector ⁽⁶⁾
	<i>(Ετήσια μεταβολή %)⁽⁷⁾</i>						<i>(Annual change %)⁽⁷⁾</i>
M3 ⁽⁴⁾	6.3	6.3	5.9	4.2	3.3	3.6	M3 ⁽⁴⁾
Εγχώριες καταθέσεις	10.7	8.0	6.4	10.4	8.0	7.2	Domestic deposits
Χρηματοδότηση του εγχώριου ιδιωτικού τομέα ⁽⁵⁾⁽⁶⁾	-1.2	-1.4	-1.4	-1.1	-1.1	-0.6	Credit to the private sector ⁽⁵⁾⁽⁶⁾
Χρηματοδότηση της Γενικής Κυβέρνησης	-5.6	-4.9	-4.4	-2.0	-3.4	-4.9	Credit to General Government sector

Source: Bank of Greece.

- (1) As of December 2016, the Consignment Deposits and Loans Fund is excluded from MFIs as the institution has been reclassified from the financial sector to the general government sector. As of March 2017, e-money institutions are included in the domestic balance sheet.
- (2) Revised data: as of June 2010 for oMFIs and as of June 2015 for the Bank of Greece, "capital and reserves" includes current year results and valuation adjustments. The revision was triggered by a recommendation of the relevant Eurosystem Working Group.
- (3) As of November 2017, capital and reserves include the capital endowment of foreign branches operating in Greece.
- (4) Greek contribution to euro area M3.
- (5) Credit to domestic non-MFI residents by domestic MFIs, includes loans, MFI holdings of corporate bonds and securitised loans serviced by credit institutions.
- (6) As of December 2016, loans of the Consignment, Deposits and Loans Fund are excluded from the domestic credit, as the institution has been reclassified from the Financial sector to the General Government sector.
- (7) Growth rates derived from the differences in outstanding amounts corrected for loan write-offs, revaluations in security prices, exchange rate variations, reclassifications and any other changes which do not arise from transactions.

Πίνακας 29. ΕΠΙΛΕΓΜΕΝΟΙ ΟΙΚΟΝΟΜΙΚΟΙ ΔΕΙΚΤΕΣ ΧΩΡΩΝ ΕΥΡΩΖΩΝΗΣ*Ετήσιες μεταβολές (%), εκτός άλλης αναφοράς*

Χώρες	ΑΕΠ σε σταθερές τιμές (1) Real GDP growth rate		Ισοζύγιο Γενικής Κυβέρνησης (2) General Government overall balance	Συνολικές δαπάνες Γενικής Κυβέρνησης (3) General Government total expenditures		Συνολικά έσοδα Γενικής Κυβέρνησης (3) General Government total revenue	
	Πρόσφατο τρίμηνο Latest quarter	Έτος Year	Έτος Year	Πρόσφατο τρίμηνο Latest quarter	Έτος Year	Πρόσφατο τρίμηνο Latest quarter	Έτος Year
Αυστρία	2.1 2018Q4	2.7 2018	-0.8 2017	6.1 2018Q3	1.5 2017	5.2 2018Q3	3.1 2017
Βέλγιο	1.2 2018Q4	1.4 2018	-0.9 2017	2.0 2018Q3	1.7 2017	3.7 2018Q3	4.7 2017
Γαλλία	0.9 2018Q4	1.5 2018	-2.7 2017	1.3 2018Q3	2.4 2017	1.8 2018Q3	4.0 2017
Γερμανία	0.6 2018Q4	1.4 2018	1.0 2017	4.2 2018Q3	3.8 2017	4.5 2018Q3	4.1 2017
Ελλάς	1.6 2018Q4	1.9 2018	0.8 2017	2.2 2018Q3	-1.2 2017	1.3 2018Q3	-0.7 2017
Εσθονία	4.3 2018Q4	3.9 2018	-0.4 2017	9.7 2018Q3	8.4 2017	12.1 2018Q3	8.2 2017
Ιρλανδία	5.0 2018Q3	7.8 2017	-0.2 2017	2.0 2018Q3	2.9 2017	5.8 2018Q3	3.9 2017
Ισπανία	2.4 2018Q4	2.5 2018	-3.1 2017	5.6 2018Q3	1.3 2017	5.1 2018Q3	4.8 2017
Ιταλία	0.0 2018Q4	0.9 2018	-2.4 2017	1.5 2018Q3	1.4 2017	1.7 2018Q3	1.8 2017
Κύπρος	3.9 2018Q4	3.9 2017	1.8 2017	92.9 2018Q3	4.5 2017	6.5 2018Q3	8.5 2017
Λετονία	5.6 2018Q4	4.8 2018	-0.6 2017	10.3 2018Q3	10.2 2017	7.1 2018Q3	8.5 2017
Λιθουανία	3.6 2018Q4	3.4 2018	-0.5 2017	13.0 2018Q3	5.4 2017	11.6 2018Q3	6.1 2017
Λουξεμβούργο	3.1 2018Q3	2.3 2017	1.4 2017	5.4 2018Q3	6.6 2017	8.8 2018Q3	5.9 2017
Μάλτα	7.9 2018Q3	6.4 2017	3.5 2017	10.3 2018Q3	6.8 2017	6.5 2018Q3	14.3 2017
Ολλανδία	1.8 2018Q4	2.5 2018	1.2 2017	3.3 2018Q3	1.5 2017	5.4 2018Q3	4.3 2017
Πορτογαλία	1.7 2018Q4	2.1 2018	-3.0 2017	1.0 2018Q3	6.4 2017	9.5 2018Q3	4.0 2017
Σλοβακία	4.0 2018Q4	4.1 2018	-0.8 2017	7.5 2018Q3	1.3 2017	7.6 2018Q3	5.0 2017
Σλοβενία	3.6 2018Q4	4.5 2018	0.1 2017	6.0 2018Q3	1.5 2017	6.7 2018Q3	6.2 2017
Φινλανδία	2.2 2018Q4	2.6 2017	-0.7 2017	2.0 2018Q3	0.4 2017	2.7 2018Q3	2.1 2017

Πίνακας 29. ΕΠΙΛΕΓΜΕΝΟΙ ΟΙΚΟΝΟΜΙΚΟΙ ΔΕΙΚΤΕΣ ΧΩΡΩΝ ΕΥΡΩΖΩΝΗΣ (συνέχεια)*Ετήσιες μεταβολές (%), εκτός άλλης αναφοράς*

Χώρες	Δείκτης Βιομηχανικής Παραγωγής (όγκος) (3)(4)(5) Industrial Production Index (volume)		Όγκος Λιανικών Πωλήσεων (3)(4) Retail Trade Volume		Εναρμονισμένος Δείκτης Τιμών Καταναλωτή HICP	
	Πρόσφατος μήνας Latest month	Έτος Year	Πρόσφατος μήνας Latest month	Έτος Year	Πρόσφατος μήνας Latest month	Έτος Year
Αυστρία	5.8 2019M01	3.6 2018	1.8 2019M02	0.5 2018	1.4 2019M02	2.1 2018
Βέλγιο	0.4 2018M12	1.2 2018	1.1 2019M02	-0.6 2018	2.0 2019M02	2.3 2018
Γαλλία	2.2 2019M01	0.4 2018	2.0 2019M02	2.8 2018	1.6 2019M02	2.1 2018
Γερμανία	-2.0 2019M02	1.1 2018	4.8 2019M02	1.4 2018	1.7 2019M02	1.9 2018
Ελλάς	2.4 2019M02	1.2 2018	-2.9 2019M01	1.5 2018	0.8 2019M02	0.8 2018
Εσθονία	4.5 2019M02	4.1 2018	5.3 2019M02	1.0 2018	1.9 2019M02	3.4 2018
Ιρλανδία	-1.1 2019M02	-0.1 2018	8.5 2019M02	6.4 2018	0.7 2019M02	0.7 2018
Ισπανία	-0.4 2019M02	0.4 2018	1.6 2019M02	0.7 2018	1.1 2019M02	1.7 2018
Ιταλία	-0.8 2019M01	0.8 2018	2.0 2019M01	-0.4 2018	1.1 2019M02	1.2 2018
Κύπρος	6.4 2019M01	6.9 2018	1.5 2019M01	5.3 2018	0.8 2019M02	0.8 2018
Λετονία	-3.1 2019M02	2.0 2018	6.0 2019M02	4.0 2018	2.8 2019M02	2.6 2018
Λιθουανία	5.9 2019M01	5.1 2018	8.0 2019M02	6.6 2018	2.0 2019M02	2.5 2018
Λουξεμβούργο	0.3 2019M02	-0.8 2018	5.3 2019M02	3.2 2018	2.1 2019M02	2.0 2018
Μάλτα	2.9 2019M01	1.3 2018	4.2 2019M02	0.6 2018	1.3 2019M02	1.7 2018
Ολλανδία	-2.0 2019M01	1.5 2018	1.1 2019M01	3.0 2018	2.6 2019M02	1.6 2018
Πορτογαλία	-2.9 2019M02	-0.2 2018	4.8 2019M02	3.8 2018	0.9 2019M02	1.2 2018
Σλοβακία	7.2 2019M01	4.3 2018	0.1 2019M02	3.6 2018	2.3 2019M02	2.5 2018
Σλοβενία	5.7 2019M01	4.6 2018	11.8 2019M02	4.7 2018	1.3 2019M02	1.9 2018
Φινλανδία	2.7 2019M01	2.7 2018	0.5 2019M02	1.9 2018	1.3 2019M02	1.2 2018

Πηγή: ΕΛΣΤΑΤ, Eurostat, ΕΚΤ, ΟΟΣΑ, επίσημες ιστοσελίδες χωρών.

(1) Εποχικά διορθωμένα στοιχεία.

(2) % του ΑΕΠ.

(3) Μη εποχικά διορθωμένα στοιχεία.

(4) Διορθωμένα στοιχεία με βάση τον τυπικό μήνα.

(5) Δεν περιλαμβάνεται ο τομέας παροχής νερού.

(6) Αφορά πληθυσμό ηλικίας 15 - 74 ετών.

Table 29. SELECTED ECONOMIC INDICATORS OF THE EUROZONE COUNTRIES*Annual changes (%), unless otherwise indicated*

Χώρες	Χρέος Γενικής Κυβέρνησης (2)(3) General Government gross debt		Ισοζύγιο τρεχουσών συναλλαγών (2) Current account balance	Εισαγωγές αγαθών Imports of goods		Εξαγωγές αγαθών Exports of goods	
	Πρόσφατο τρίμηνο Latest quarter	Έτος Year	Έτος Year	Πρόσφατο τρίμηνο Latest quarter	Έτος Year	Πρόσφατο τρίμηνο Latest quarter	Έτος Year
75.5 2018Q3	78.3 2017	2.3 2018	5.4 2018Q4	5.2 2018	4.4 2018Q4	5.1 2018	Austria
105.4 2018Q3	103.4 2017	-1.3 2018	5.9 2018Q4	5.2 2018	2.5 2018Q4	3.6 2018	Belgium
99.5 2018Q3	98.5 2017	-0.3 2018	3.9 2018Q4	3.9 2018	4.9 2018Q4	4.0 2018	France
61.0 2018Q3	63.9 2017	7.3 2018	4.9 2018Q4	5.7 2018	1.4 2018Q4	3.1 2018	Germany
182.3 2018Q3	176.1 2017	-2.9 2018	7.5 2018Q4	0.1 2018	12.7 2018Q4	15.7 2018	Greece
8.0 2018Q3	8.7 2017	1.7 2018	14.1 2018Q4	10.0 2018	14.3 2018Q4	12.1 2018	Estonia
68.7 2018Q3	68.4 2017	9.1 2018	21.1 2018Q4	14.1 2018	20.7 2018Q4	14.5 2018	Ireland
98.3 2018Q3	98.1 2017	0.9 2018	3.7 2018Q4	5.4 2018	1.5 2018Q4	3.2 2018	Spain
133.3 2018Q3	131.2 2017	2.5 2018	7.5 2018Q4	5.6 2018	3.0 2018Q4	3.1 2018	Italy
110.2 2018Q3	96.1 2017	-7.0 2018	-5.2 2018Q4	11.3 2018	10.3 2018Q4	44.2 2018	Cyprus
37.0 2018Q3	40.0 2017	-1.0 2018	8.8 2018Q4	9.6 2018	3.9 2018Q4	7.2 2018	Latvia
34.9 2018Q3	39.4 2017	1.6 2018	9.7 2018Q4	8.6 2018	6.4 2018Q4	7.3 2018	Lithuania
21.7 2018Q3	23.0 2017	4.8 2018	1.9 2018Q4	0.0 2018	2.2 2018Q4	-1.8 2018	Luxembourg
45.7 2018Q3	50.9 2017	11.2 2018	-6.5 2018Q4	4.1 2018	2.4 2018Q4	15.0 2018	Malta
52.9 2018Q3	57.0 2017	10.8 2018	5.8 2018Q4	7.7 2018	6.7 2018Q4	6.1 2018	Netherlands
124.7 2018Q3	124.8 2017	-0.6 2018	8.8 2018Q4	8.0 2018	1.3 2018Q4	5.2 2018	Portugal
51.5 2018Q3	50.9 2017	-2.5 2018	9.6 2018Q4	8.2 2018	5.2 2018Q4	6.8 2018	Slovakia
71.0 2018Q3	74.1 2017	7.0 2018	13.5 2018Q4	12.1 2018	9.1 2018Q4	10.1 2018	Slovenia
58.8 2018Q3	61.3 2017	-1.9 2018	6.0 2018Q4	6.4 2018	7.0 2018Q4	6.9 2018	Finland

Table 29. SELECTED ECONOMIC INDICATORS OF THE EUROZONE COUNTRIES (continued)*Annual changes (%), unless otherwise indicated*

Χώρες	Ποσοστό (%) ανεργίας (6) Unemployment rate (%)		Καταθέσεις Deposit liabilities		Δάνεια στον ιδιωτικό τομέα Loans to private sector	
	Πρόσφατο τρίμηνο Latest quarter	Έτος Year	Πρόσφατο τρίμηνο Latest quarter	Έτος Year	Πρόσφατο τρίμηνο Latest quarter	Έτος Year
4.6 2018Q4	5.5 2017	6.0 2018Q4	6.0 2018	6.0 2018Q4	6.0 2018	Austria
5.7 2018Q4	7.1 2017	3.9 2018Q4	3.9 2018	8.1 2018Q4	8.1 2018	Belgium
9.1 2018Q4	9.4 2017	5.6 2018Q4	5.6 2018	8.0 2018Q4	8.0 2018	France
3.2 2018Q4	3.8 2017	3.1 2018Q4	3.1 2018	5.3 2018Q4	5.3 2018	Germany
18.7 2018Q4	21.5 2017	7.2 2018Q4	7.2 2018	-2.1 2018Q4	-2.1 2018	Greece
4.4 2018Q4	5.8 2017	11.1 2018Q4	11.1 2018	5.8 2018Q4	5.8 2018	Estonia
5.4 2018Q4	6.7 2017	-1.6 2018Q4	-1.6 2018	0.4 2018Q4	0.4 2018	Ireland
14.5 2018Q4	17.2 2017	0.7 2018Q4	0.7 2018	-1.9 2018Q4	-1.9 2018	Spain
10.8 2018Q4	11.2 2017	3.8 2018Q4	3.8 2018	-2.0 2018Q4	-2.0 2018	Italy
7.6 2018Q4	11.1 2017	0.1 2018Q4	0.1 2018	-5.5 2018Q4	-5.5 2018	Cyprus
6.9 2018Q4	8.7 2017	7.1 2018Q4	7.1 2018	3.3 2018Q4	3.3 2018	Latvia
6.0 2018Q4	7.1 2017	12.4 2018Q4	12.4 2018	7.5 2018Q4	7.5 2018	Lithuania
5.3 2018Q4	5.5 2017	1.6 2018Q4	1.6 2018	4.2 2018Q4	4.2 2018	Luxembourg
3.5 2018Q4	4.0 2017	4.9 2018Q4	4.9 2018	5.1 2018Q4	5.1 2018	Malta
3.5 2018Q4	4.9 2017	-0.4 2018Q4	-0.4 2018	-3.2 2018Q4	-3.2 2018	Netherlands
6.8 2018Q4	9.0 2017	2.8 2018Q4	2.8 2018	0.9 2018Q4	0.9 2018	Portugal
6.1 2018Q4	8.1 2017	6.0 2018Q4	6.0 2018	9.4 2018Q4	9.4 2018	Slovakia
4.3 2018Q4	6.6 2017	5.8 2018Q4	5.8 2018	3.6 2018Q4	3.6 2018	Slovenia
6.0 2018Q4	8.6 2017	3.6 2018Q4	3.6 2018	4.5 2018Q4	4.5 2018	Finland

Source: ELSTAT, Eurostat, ECB, OECD, national official websites.

(1) Seasonally adjusted data.

(2) % of GDP.

(3) Non-seasonally adjusted data.

(4) Data adjusted on the basis of a typical month.

(5) Excluding the water supply sector.

(6) It refers to population aged 15 - 74 years.

Πίνακας 30. ΕΠΙΛΕΓΜΕΝΟΙ ΟΙΚΟΝΟΜΙΚΟΙ ΔΕΙΚΤΕΣ ΤΩΝ ΚΥΡΙΟΤΕΡΩΝ ΧΩΡΩΝ - ΕΙΣΑΓΩΓΕΩΝ ΕΛΛΗΝΙΚΩΝ ΠΡΟΪΟΝΤΩΝ

Ετήσιες μεταβολές (%), εκτός άλλης αναφοράς

Χώρες ⁽¹⁾	ΑΕΠ σε σταθερές τιμές (2) Real GDP growth rate		Ισοζύγιο Γενικής Κυβέρνησης (3) General Government overall balance	Συνολικές δαπάνες Γενικής Κυβέρνησης (4) General Government total expenditures		Συνολικά έσοδα Γενικής Κυβέρνησης (4) General Government total revenue	
	Πρόσφατο τρίμηνο Latest quarter	Έτος Year	Έτος Year	Πρόσφατο τρίμηνο Latest quarter	Έτος Year	Πρόσφατο τρίμηνο Latest quarter	Έτος Year
	Γερμανία	0.6 2018Q4	1.4 2018	1.0 2017	4.2 2018Q3	3.8 2017	4.5 2018Q3
Ιταλία	0.0 2018Q4	0.9 2018	-2.4 2017	1.5 2018Q3	1.4 2017	1.7 2018Q3	1.8 2017
Κύπρος	3.9 2018Q4	3.9 2017	1.8 2017	92.9 2018Q3	4.5 2017	6.5 2018Q3	8.5 2017
Τουρκία	-3.0 2018Q4	2.6 2018	2.3 2017		15.2 2017		7.5 2017
Βουλγαρία	3.2 2018Q4	3.6 2017	1.1 2017	10.3 2018Q3	7.3 2017	14.5 2018Q3	10.2 2017
Ηνωμένο Βασίλειο	1.3 2018Q4	1.4 2018	-1.8 2017	3.7 2018Q3	-3.7 2017	5.9 2018Q3	-1.1 2017
ΗΠΑ	3.1 2018Q4	2.3 2017	-3.8 2017		3.4 2017		7.2 2017
Γαλλία	0.9 2018Q4	1.5 2018	-2.7 2017	1.3 2018Q3	2.4 2017	1.8 2018Q3	4.0 2017
Ρουμανία	4.0 2018Q4	4.1 2018	-2.9 2017	16.4 2018Q3	6.3 2017	14.0 2018Q3	6.1 2017

Πίνακας 30. ΕΠΙΛΕΓΜΕΝΟΙ ΟΙΚΟΝΟΜΙΚΟΙ ΔΕΙΚΤΕΣ ΤΩΝ ΚΥΡΙΟΤΕΡΩΝ ΧΩΡΩΝ - ΕΙΣΑΓΩΓΕΩΝ ΕΛΛΗΝΙΚΩΝ ΠΡΟΪΟΝΤΩΝ (συνέχεια)

Ετήσιες μεταβολές (%), εκτός άλλης αναφοράς

Χώρες ⁽¹⁾	Δείκτης Βιομηχανικής Παραγωγής (όγκος) (4)(5)(6) Industrial Production Index (volume)		Όγκος Λιανικών Πωλήσεων (4)(5) Retail Trade Volume		Εναρμονισμένος Δείκτης Τιμών Καταναλωτή HICP	
	Πρόσφατος μήνας Latest month	Έτος Year	Πρόσφατος μήνας Latest month	Έτος Year	Πρόσφατος μήνας Latest month	Έτος Year
	Γερμανία	-2.0 2019M02	1.1 2018	4.8 2019M02	1.4 2018	1.7 2019M02
Ιταλία	-0.8 2019M01	0.8 2018	2.0 2019M01	-0.4 2018	1.1 2019M02	1.2 2018
Κύπρος	6.4 2019M01	6.9 2018	1.5 2019M01	5.3 2018	0.8 2019M02	0.8 2018
Τουρκία	-7.3 2019M01	1.2 2018	-6.6 2019M01	1.5 2018	19.7 2019M02	16.3 2018
Βουλγαρία	6.6 2019M02	1.0 2018	0.0 2019M02	4.5 2018	2.4 2019M02	2.6 2018
Ηνωμένο Βασίλειο	-1.1 2019M01	0.8 2018	3.9 2019M02	2.5 2018	1.8 2019M01	2.5 2018
ΗΠΑ	⁽²⁾ 3.6 2019M01	4.0 2018	⁽²⁾ 1.1 2019M01	2.3 2018	1.0 2019M02	2.2 2018
Γαλλία	2.2 2019M01	0.4 2018	2.0 2019M02	2.8 2018	1.6 2019M02	2.1 2018
Ρουμανία	0.4 2019M01	4.3 2018	9.1 2019M02	5.5 2018	4.0 2019M02	4.1 2018

Πηγή: ΕΛΣΤΑΤ, Eurostat, EKT, ΟΟΣΑ, ΔΝΤ, επίσημες ιστοσελίδες χωρών.

(1) Οι χώρες εμφανίζονται σε φθίνουσα σειρά, με βάση τις εξαγωγές της Ελλάδας το έτος 2010.

(2) Εποχικά διορθωμένα στοιχεία.

(3) % του ΑΕΠ.

(4) Μη εποχικά διορθωμένα στοιχεία.

(5) Διορθωμένα στοιχεία με βάση τον τυπικό μήνα.

(6) Δεν περιλαμβάνεται ο τομέας παροχής νερού.

(7) Αφορά πληθυσμό ηλικίας 15 - 74 ετών.

(8) Αφορά πληθυσμό ηλικίας 16 ετών και άνω.

(9) Καταθέσεις ιδιωτικού τομέα (μόνιμοι κάτοικοι) και μη Κεντρικής Κυβέρνησης σε Τράπεζες (Deposit Money Banks).

(10) Δάνεια του ιδιωτικού τομέα από Τράπεζες (Deposit Money Banks).

(11) Καταθέσεις κατοίκων, πλην NXI και Κεντρικής Κυβέρνησης.

(12) Δάνεια κατοίκων, πλην NXI και Κεντρικής Κυβέρνησης.

(13) Καταθέσεις σε M2 (εκτίμηση αντίστοιχου νομισματικού μεγέθους της ζώνης του ευρώ για το Ηνωμένο Βασίλειο).

(14) Δάνεια του ιδιωτικού τομέα από NXI.

(15) Καταθέσεις (πλην ενδοτραπεζικών) σε Εμπορικές Τράπεζες στις ΗΠΑ.

(16) Δάνεια και εκμισθώσεις ως τραπεζική χρηματοδότηση (πλην ενδοτραπεζικής) των Εμπορικών Τραπεζών στις ΗΠΑ.

(17) Καταθέσεις σε M2.

(18) Δάνεια του ιδιωτικού τομέα από άλλα NXI.

Table 30. SELECTED ECONOMIC INDICATORS OF THE MAIN IMPORTERS OF GREEK PRODUCTS

Annual changes (%), unless otherwise indicated

Χρέος Γενικής Κυβέρνησης (3)(4) General Government gross debt	Ισοζύγιο τρεχουσών συναλλαγών (3) Current account balance	Εισαγωγές αγαθών Imports of goods		Εξαγωγές αγαθών Exports of goods		Countries ⁽¹⁾	
		Πρόσφατο τρίμηνο Latest quarter	Έτος Year	Πρόσφατο τρίμηνο Latest quarter	Έτος Year		
		61.0 2018Q3	63.9 2017	7.3 2018	4.9 2018Q4		5.7 2018
133.3 2018Q3	131.2 2017	2.5 2018	7.5 2018Q4	5.6 2018	3.0 2018Q4	3.1 2018	Italy
110.2 2018Q3	96.1 2017	-7.0 2018	-5.2 2018Q4	11.3 2018	10.3 2018Q4	44.2 2018	Cyprus
	28.3 2017	-5.5 2017	24.0 2017Q3	-3.9 2016	10.2 2017Q3	-0.5 2016	Turkey
23.1 2018Q3	25.6 2017	4.6 2018	3.2 2018Q4	6.3 2018	2.7 2018Q4	1.2 2018	Bulgaria
86.3 2018Q3	87.4 2017	-3.9 2018	4.3 2018Q4	0.2 2018	2.0 2018Q4	5.2 2018	United Kingdom
	105.2 2017	-2.3 2017	-9.9 2018Q3	6.9 2017	-8.0 2018Q3	6.6 2017	United States
99.5 2018Q3	98.5 2017	-0.3 2018	3.9 2018Q4	3.9 2018	4.9 2018Q4	4.0 2018	France
34.1 2018Q3	35.1 2017	-4.5 2018	9.8 2018Q4	9.6 2018	4.9 2018Q4	7.7 2018	Romania

Table 30. SELECTED ECONOMIC INDICATORS OF THE MAIN IMPORTERS OF GREEK PRODUCTS (continued)

Annual changes (%), unless otherwise indicated

Ποσοστό (%) ανεργίας (7) Unemployment rate (%)		Καταθέσεις Deposit liabilities		Δάνεια στον ιδιωτικό τομέα Loans to private sector		Countries ⁽¹⁾
Πρόσφατο τρίμηνο Latest quarter	Έτος Year	Πρόσφατο τρίμηνο Latest quarter	Έτος Year	Πρόσφατο τρίμηνο Latest quarter	Έτος Year	
3.2 2018Q4	3.8 2017	3.1 2018Q4	3.1 2018	5.3 2018Q4	5.3 2018	
10.8 2018Q4	11.2 2017	3.8 2018Q4	3.8 2018	-2.0 2018Q4	-2.0 2018	Italy
7.6 2018Q4	11.1 2017	0.1 2018Q4	0.1 2018	-5.5 2018Q4	-5.5 2018	Cyprus
12.3 2018Q4	10.9 2017	⁽⁹⁾ 20.7 2018Q4	⁽⁹⁾ 20.7 2018	⁽¹⁰⁾ 9.3 2018Q4	⁽¹⁰⁾ 9.3 2018	Turkey
4.7 2018Q4	6.2 2017	⁽¹¹⁾ 6.9 2018Q4	⁽¹¹⁾ 6.9 2018	⁽¹²⁾ 7.7 2018Q4	⁽¹²⁾ 7.7 2018	Bulgaria
3.8 2018Q4	4.4 2017	⁽¹³⁾ 3.2 2018Q4	⁽¹³⁾ 3.2 2018	⁽¹⁴⁾ 6.5 2018Q4	⁽¹⁴⁾ 6.5 2018	United Kingdom
⁽⁸⁾ 4.1 2019Q1	⁽⁸⁾ 3.9 2018	⁽¹⁵⁾ 3.7 2018Q4	⁽¹⁵⁾ 3.7 2018	⁽¹⁶⁾ 5.2 2018Q4	⁽¹⁶⁾ 5.2 2018	United States
9.1 2018Q4	9.4 2017	5.6 2018Q4	5.6 2018	8.0 2018Q4	8.0 2018	France
4.1 2018Q4	4.9 2017	⁽¹⁷⁾ 9.3 2018Q4	⁽¹⁷⁾ 9.3 2018	⁽¹⁸⁾ -7.9 2018Q4	⁽¹⁸⁾ -7.9 2018	Romania

Source: ELSTAT, Eurostat, ECB, OECD, IMF, national official websites.

(1) The countries are ranked in descending order, according to the exports of Greece for the year 2010.

(2) Seasonally adjusted data.

(3) % of GDP.

(4) Non-seasonally adjusted data.

(5) Data adjusted on the basis of a typical month.

(6) Excluding the water supply sector.

(7) It refers to population aged 15 - 74 years.

(8) It refers to population aged 16 years and over.

(9) Deposits of resident private sector and non-Central Government in Deposit Money Banks.

(10) Loans of Deposit Money Banks to private sector.

(11) Deposits of residents, excluding MFIs and Central Government.

(12) Loans to residents, excluding MFIs and Central Government.

(13) Deposits in M2 (EMU aggregate).

(14) Loans of MFIs to private sector.

(15) Deposits (excluding interbank) in Commercial Banks in the USA.

(16) Loans and leases in bank credit (excluding interbank) by Commercial Banks in the USA.

(17) Deposits in M2.

(18) Loans by other MFIs to private sector.



www.statistics.gr