

Η ΕΛΛΗΝΙΚΗ ΟΙΚΟΝΟΜΙΑ THE GREEK ECONOMY

ΠΡΟΛΟΓΟΣ

Η Ελληνική Οικονομία στοχεύει να παρουσιάσει τα πιο πρόσφατα και σημαντικά οικονομικά στοιχεία για την Ελλάδα με τρόπο σαφή και ολοκληρωμένο. Το δημοσίευμα, γραμμένο στην ελληνική και αγγλική γλώσσα, απευθύνεται σε χρήστες που αναζητούν επικαιροποιημένα στοιχεία, όσον αφορά στις τελευταίες οικονομικές εξελίξεις, καθώς και πιο μακροπρόθεσμες οικονομικές τάσεις. Παρέχει πληροφορίες για τους κύριους οικονομικούς δείκτες, καθώς και στατιστικές χρονοσειρές που καταρτίζονται, κυρίως, από την Ελληνική Στατιστική Αρχή (ΕΛΣΤΑΤ).

Για περισσότερες πληροφορίες σχετικά με το δημοσίευμα **Η Ελληνική Οικονομία**, μπορείτε να απευθύνεστε στη Διεύθυνση Στατιστικής Πληροφόρησης και Εκδόσεων της ΕΛΣΤΑΤ (τηλ. 213 1352022, email: data.dissem@statistics.gr).

Υποδείξεις και προτάσεις για το περιεχόμενο του δημοσιεύματος είναι ευπρόσδεκτες.

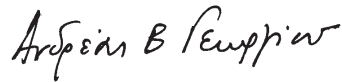

Ανδρέας Β. Γεωργίου
Πρόεδρος της ΕΛΣΤΑΤ

FOREWORD

The Greek Economy publication aims to provide the latest key economic information on Greece in a clear and comprehensive manner. Written in both the greek and english languages, it is designed for users of statistics who seek updated information on recent economic developments, as well as long-term economic trends. It provides information on major economic indicators and time series compiled mostly by the Hellenic Statistical Authority (ELSTAT).

For further information on the data and statistics provided in **The Greek Economy**, please contact the Division of Statistical Information and Publications of ELSTAT (tel: +30 213 1352022. e-mail: data.dissem@statistics.gr).

We welcome any suggestions on the content of the publication.



Andreas V. Georgiou
President of ELSTAT

Πίνακας 1. Επιλεγμένοι Οικονομικοί Δείκτες, 2001 - 2011	8	Table 1. Selected Economic Indicators, 2001 - 2011
Πίνακας 2. Ακαθάριστο Εγχώριο Προϊόν σε τρέχουσες τιμές, 2000 - 2011	10	Table 2. Gross Domestic Product at current prices, 2000 - 2011
Πίνακας 3. Ακαθάριστο Εγχώριο Προϊόν σε σταθερές τιμές 2005, 2000 - 2011	10	Table 3. Gross Domestic Product at constant prices of 2005, 2000 - 2011
Πίνακας 4. Ακαθάριστο Εγχώριο Προϊόν, ετήσιες μεταβολές όγκου, 2001 - 2011	12	Table 4. Gross Domestic Product, annual volume changes, 2001 - 2012
Πίνακας 5. Ακαθάριστο Εγχώριο Προϊόν σε τρέχουσες τιμές, τριμηνιαία στοιχεία, 2009 - 2012	14	Table 5. Gross Domestic Product at current prices, quarterly data, 2009 - 2012
Πίνακας 6. Ακαθάριστο Εγχώριο Προϊόν σε σταθερές τιμές 2005, τριμηνιαία στοιχεία, 2009 - 2012	16	Table 6. Gross Domestic Product at constant prices of 2005, quarterly data, 2009 - 2012
Πίνακας 7. Ακαθάριστο Εγχώριο Προϊόν, ετήσιες μεταβολές όγκου, τριμηνιαία στοιχεία, 2009 - 2012	18	Table 7. Gross Domestic Product, annual volume changes, quarterly data, 2009 - 2012
Πίνακας 8. Αποταμίευση - Επενδύσεις, 2006 - 2011	20	Table 8. Savings - Investment, 2006 - 2011
Πίνακας 9. Εθνικοί Λογαριασμοί - Μισθοί, παραγωγικότητα και κόστος εργασίας, 2006 - 2011	21	Table 9. National Accounts - Wages, productivity and labour cost, 2006 - 2011
Πίνακας 10. Εθνικοί Λογαριασμοί - Μισθοί, παραγωγικότητα και κόστος εργασίας, τριμηνιαία στοιχεία, 2010 - 2012	21	Table 10. National Accounts - Wages, productivity and labour cost, quarterly data, 2010 - 2012
Πίνακας 11. Κύρια Μεγέθη Γενικής Κυβέρνησης, 2000 - 2011	22	Table 11. Main Aggregates of General Government, 2000 - 2011
Πίνακας 12. Κύρια Μεγέθη Γενικής Κυβέρνησης, τριμηνιαία στοιχεία, 2009 - 2012	26	Table 12. Main Aggregates of General Government, quarterly data, 2009 - 2012
Πίνακας 13. Χρέος Γενικής Κυβέρνησης, 2000 - 2012	30	Table 13. General Government debt, 2000 - 2012
Πίνακας 14. Πληθυσμός ηλικίας 15 ετών και άνω, κατά κατάσταση απασχόλησης, τριμηνιαία στοιχεία, 2005 - 2012	32	Table 14. Population aged 15 years and over, by employment status, quarterly data, 2005 - 2012
Πίνακας 15. Ποσοστό ανεργίας για το σύνολο του πληθυσμού, για άνδρες - γυναίκες και για νέους 15 - 29 ετών, 2000 - 2012	34	Table 15. Unemployment rate for total population, males - females and for persons aged 15 - 29 years, 2000 - 2012
Πίνακας 16. Απασχολούμενοι 15 ετών και άνω, κατά κλάδο οικονομικής δραστηριότητας, 2000 - 2012	34	Table 16. Employed persons aged 15 years and over, by branch of economic activity, 2000 - 2012
Πίνακας 17. Δείκτες οικονομικής δραστηριότητας, 2009 - 2012	36	Table 17. Indices of economic activity, 2009 - 2012
Πίνακας 18. Εθνικός ΔΤΚ, Εν. ΔΤΚ, Πυρήνας Πληθωρισμού και ΔΤΠΒ, 2008 - 2012	42	Table 18. CPI, HICP, Core Inflation and PPI, 2008 - 2012
Πίνακας 19. Εμπορικό ισοζύγιο, χωρίς πετρελαιοειδή, 2004 - 2011	44	Table 19. External trade balance, excluding oil products, 2004 - 2011
Πίνακας 20. Εμπορικό ισοζύγιο, χωρίς πετρελαιοειδή τριμηνιαία στοιχεία, 2009 - 2012	46	Table 20. External trade balance, excluding oil products, quarterly data, 2009 - 2012
Πίνακας 22. Εισαγωγές - αφίξεις, εξαγωγές - αποστολές, κατά προέλευση/προορισμό, χωρίς πετρελαιοειδή, 2004 - 2011	48	Table 22. Imports - arrivals, exports - dispatches, by area of origin/destination, excluding oil products, 2004 - 2011
Πίνακας 24. Εισαγωγές - αφίξεις, εξαγωγές - αποστολές, κατά προέλευση/προορισμό, χωρίς πετρελαιοειδή, τριμηνιαία στοιχεία, 2009 - 2012	50	Table 24. Imports - arrivals, exports - dispatches, by area of origin/destination, excluding oil products, quarterly data, 2009 - 2012
Πίνακας 25. Εισαγωγές - αφίξεις, εξαγωγές - αποστολές, κατά χώρα προέλευσης / προορισμού, χωρίς πετρελαιοειδή, 2004 - 2011	52	Table 25. Imports - arrivals, exports - dispatches, by area of origin / destination, excluding oil products, 2004 - 2011
Πίνακας 26. Εισαγωγές - αφίξεις, κατά κύριες κατηγορίες προϊόντων της ΤΤΔΕ, χωρίς πετρελαιοειδή, 2004 - 2011	54	Table 26. Imports - arrivals, by main product categories according to SITC, excluding oil products, 2004 - 2011
Πίνακας 27. Εξαγωγές - αποστολές, κατά κύριες κατηγορίες προϊόντων της ΤΤΔΕ, χωρίς πετρελαιοειδή, 2004 - 2011	56	Table 27. Exports - dispatches, by main product categories according to SITC, excluding oil products, 2004 - 2011
Πίνακας 28. Συγκεντρωτική λογιστική κατάσταση των Νομισματικών Χρηματοπιστωτικών Ιδρυμάτων (NXI), 2006 - 2012	58	Table 28. Aggregated balance sheet of Monetary Financial Institutions (MFIs), 2006 - 2012
Πίνακας 29. Επιλεγμένοι οικονομικοί δείκτες χωρών ευρωζώνης	60	Table 29. Selected economic indicators of the eurozone countries
Πίνακας 30. Επιλεγμένοι οικονομικοί δείκτες των κυριότερων χωρών - εισαγωγών Ελληνικών προϊόντων	62	Table 30. Selected economic indicators of the main importers of Greek products

ΝΕΑ ΚΑΙ ΑΝΑΘΕΩΡΗΜΕΝΑ ΣΤΟΙΧΕΙΑ ΣΕ ΑΥΤΗ ΤΗΝ ΕΚΔΟΣΗ - NEW AND REVISED DATA IN THIS ISSUE

- | | |
|---|---|
| • Δημόσια οικονομικά (νέα και αναθεωρημένα) | • Public finance (new and revised) |
| • Χρέος Γενικής Κυβέρνησης (νέα και αναθεωρημένα) | • GGD (new and revised) |
| • Λιανικό εμπόριο (κύκλος εργασιών, όγκος) (νέα) | • Retail sales (turnover, volume) (new) |
| • Αφίξεις μη κατοίκων (νέα) | • Non-resident arrivals (new) |
| • Βιομηχανία (τιμές παραγωγού) (νέα) | • Industry (producer prices) (new) |
| • Λογιστική κατάσταση των NXI (νέα) | • Balance sheet of MFIs (new) |
| • Πίνακες διεθνών συγκρίσεων (νέα και αναθεωρημένα) | • Tables of international comparisons (new and revised) |

ΑΝΑΚΟΙΝΩΣΗ - ANNOUNCEMENT

<p>Στην παρούσα έκδοση οι πίνακες 21 και 23 δεν περιλαμβάνονται, λόγω αναθεώρησης της χρονολογικής σειράς, η οποία αποσκοπεί στην ενσωμάτωση αναθεωρημένων πρωτογενών στοιχείων που διαβιβάστηκαν πρόσφατα από τις Τελωνειακές Αρχές και αφορούν, κυρίως, στα πετρελαιοειδή.</p> <p>Οι πίνακες 19, 20, 22 και 24 - 27 δημοσιεύονται χωρίς πετρελαιοειδή.</p>	<p>Tables 21 and 23 are not released in the present edition due to a revision of the respective time series, which is under way. The revision aims at incorporating revised primary data that have been recently transmitted by the Customs Authority, and mainly refer to oil products.</p> <p>Data in tables 19, 20, 22 and 24 - 27 do not include oil products.</p>
--	--

Πίνακας 1. ΕΛΛΑΣ: ΕΠΙΛΕΓΜΕΝΟΙ ΟΙΚΟΝΟΜΙΚΟΙ ΔΕΙΚΤΕΣ, 2001 - 2011⁽⁸⁾

	2001	2002	2003	2004	2005	2006
<i>(% μεταβολή, εκτός άλλης αναφοράς)</i>						
<i>Εγχώρια οικονομία</i>						
ΑΕΠ σε σταθερές τιμές 2005	4.2	3.4	5.9	4.4	2.3	5.5
Συνολική εγχώρια ζήτηση (συμβολή)	4.6	4.9	6.3	2.7	1.2	8.1
Ιδιωτική κατανάλωση	5.0	4.7	3.3	3.8	4.5	4.4
Δημόσια κατανάλωση	0.7	7.2	-0.9	3.5	1.1	3.1
Ακαθάριστος σχηματισμός πάγιου κεφαλαίου	4.8	9.5	11.8	0.4	-6.3	14.9
Εξωτερικό ισοζύγιο (συμβολή)	-0.4	-1.4	-0.4	1.7	1.1	-2.6
Εξαγωγές αγαθών και υπηρεσιών	0.0	-8.4	2.9	17.3	2.5	4.3
Εισαγωγές αγαθών και υπηρεσιών	1.2	-1.3	3.0	5.7	-1.5	11.1
Αποπληθωριστής ΑΕΠ	3.1	3.4	3.9	2.9	1.9	2.4
ΑΕΠ σε τρέχουσες τιμές (δισεκατομμύρια €)	146.4	156.6	172.4	185.3	193.0	208.6
ΑΕΠ σε τρέχουσες τιμές	7.4	7.0	10.1	7.4	4.2	8.1
Εθνικός ΔΤΚ ⁽¹⁾ (μέσος δείκτης 12μήνου)	3.4	3.6	3.5	2.9	3.5	3.2
Εν. ΔΤΚ ⁽²⁾ (μέσος δείκτης 12μήνου)	3.7	3.9	3.4	3.0	3.5	3.3
Πυρήνας Πληθωρισμού ⁽³⁾ (μέσος δείκτης 12μήνου)	3.3	3.4	3.1	3.1	3.3	2.2
Ανεργία (μέσο ετήσιο ποσοστό)	10.8	10.3	9.7	10.5	9.9	8.9
<i>(% του ΑΕΠ)</i>						
<i>Δημόσια οικονομικά (Γενική Κυβέρνηση)⁽⁵⁾</i>						
Σύνολο εσόδων	40.9	40.3	39.0	38.1	39.0	39.2
Σύνολο δαπανών	45.4	45.1	44.7	45.5	44.6	45.2
Πρωτογενείς δαπάνες	38.9	39.5	39.8	40.7	39.9	40.5
Ισοζύγιο Γενικής Κυβέρνησης	-4.4	-4.8	-5.7	-7.4	-5.6	-6.0
Πρωτογενές ισοζύγιο	2.0	0.7	-0.7	-2.6	-1.0	-1.3
Χρέος Γενικής Κυβέρνησης	103.7	101.7	97.4	98.9	110.0	107.7
<i>Ισοζύγιο Πληρωμών⁽⁴⁾</i>						
Ισοζύγιο τρεχουσών συναλλαγών	-7.2	-6.5	-6.5	-5.8	-7.6	-11.4
Εμπορικό ισοζύγιο και ισοζύγιο υπηρεσιών	-8.5	-7.6	-6.5	-5.4	-6.3	-9.6
Εξαγωγές αγαθών και υπηρεσιών	23.0	20.2	18.9	21.3	21.5	21.3
Εισαγωγές αγαθών και υπηρεσιών	31.5	27.8	25.3	26.6	27.8	30.9
Τρέχουσες μεταβιβάσεις	2.6	2.4	2.2	2.0	1.6	1.6
Καθαρές εισπράξεις εισοδημάτων	-1.4	-1.3	-2.3	-2.4	-2.9	-3.5
Καθαρή διεθνής επενδυτική θέση	-45.6	-48.7	-58.9	-67.0	-77.3	-85.4
<i>(% μεταβολή, εκτός άλλης αναφοράς)</i>						
<i>Επιτόκια και χρηματοδότηση⁽⁴⁾</i>						
Επιτόκιο δανεισμού ⁽⁶⁾	7.9	6.4	5.8	5.9	5.9	6.7
Χρηματοδότηση του ιδιωτικού τομέα ⁽⁷⁾	24.7	17.4	20.4	19.8	21.2	21.1
<i>Συναλλαγματικές Ισοτιμίες⁽⁴⁾</i>						
Ονομαστική σταθμισμένη συναλλαγματική ισοτιμία	1.7	2.3	5.0	1.7	-1.0	0.0
Πραγματική σταθμισμένη συναλλαγματική ισοτιμία (με βάση το ΔΤΚ)	1.1	2.6	5.4	1.9	-0.1	0.8

Πηγή: ΕΛΣΤΑΤ, εκτός άλλης αναφοράς.

(1) ΔΤΚ: Δείκτης Τιμών Καταναλωτή (εθνικός).

(2) Εν. ΔΤΚ: Εναρμονισμένος ΔΤΚ.

(3) Πυρήνας Πληθωρισμού: ΔΤΚ, χωρίς διατροφή, ποτά, καπνό και ενέργεια.

(4) Πηγή: Τράπεζα της Ελλάδος.

(5) Από το έτος 2006 στο έλλειμμα και στο χρέος περιλαμβάνονται οι Δημόσιες Επιχειρήσεις που έχουν αναταξινομηθεί στον τομέα της Γενικής Κυβέρνησης.

(6) Δάνεια σε επιχειρήσεις, μέχρι 1 έτος. Ποσοστό στο τέλος Δεκεμβρίου, μη περιλαμβανομένων των επιβαρύνσεων.

(7) Εξέλιξη της εγχώριας χρηματοδότησης των νοικοκυριών και επιχειρήσεων.

(8) Τα δεδομένα του ΑΕΠ και των συνιστωσών του για την περίοδο 2005 - 2011 έχουν αναθεωρηθεί με έτος βάσης το 2005. Οι εργασίες αναθεώρησης των δεδομένων για την περίοδο 2000 - 2004 δεν έχουν ακόμη ολοκληρωθεί (εκτός της εφαρμογής της νέας ταξινόμησης NACE Αναθ.2), και ως εκ τούτου υπάρχει διακοπή της χρονοσειράς μεταξύ των μη αναθεωρημένων δεδομένων της περιόδου 2000 - 2004 και των αναθεωρημένων της περιόδου 2005 - 2011.

Table 1. GREECE: SELECTED ECONOMIC INDICATORS, 2001 - 2011⁽⁸⁾

	2007	2008	2009	2010	2011
<i>(% change, unless otherwise indicated)</i>					
<i>Domestic economy</i>					
GDP at constant prices of 2005	3.5	-0.2	-3.1	-4.9	-7.1
Total domestic demand (contribution)	6.9	-0.3	-6.2	-7.8	-9.5
Private consumption	3.6	4.3	-1.6	-6.2	-7.7
Public consumption	7.1	-2.6	4.9	-8.7	-5.2
Gross fixed capital formation	22.8	-14.3	-13.7	-15.0	-19.6
Foreign balance (contribution)	-3.3	0.1	3.0	2.9	2.3
Exports of goods and services	7.1	1.7	-19.4	5.2	0.3
Imports of goods and services	14.5	0.9	-20.2	-6.2	-7.3
GDP deflator	3.3	4.7	2.3	1.1	1.0
GDP at current prices (billion €)	223.2	233.2	231.1	222.2	208.5
GDP at current prices	7.0	4.5	-0.9	-3.9	-6.1
CPI ⁽¹⁾ (annual average)	2.9	4.2	1.2	4.7	3.3
HICP ⁽²⁾ (annual average)	3.0	4.2	1.3	4.7	3.1
Core inflation ⁽³⁾ (annual average)	2.7	2.9	2.4	2.7	1.0
Unemployment (annual average rate)	8.3	7.6	9.5	12.5	17.7
<i>(% of GDP)</i>					
<i>Public finance (General Government)⁽⁵⁾</i>					
Total revenues	40.8	40.7	38.3	40.6	42.3
Total expenditures	47.6	50.6	54.0	51.5	51.8
Primary expenditures	42.8	45.5	48.8	45.5	44.6
Overall balance	-6.8	-9.9	-15.6	-10.8	-9.5
Primary balance	-2.0	-4.8	-10.4	-4.7	-2.2
Gross debt	107.5	112.9	129.7	148.3	170.6
<i>Balance of payments⁽⁴⁾</i>					
Current account balance	-14.6	-14.9	-11.2	-10.3	-10.1
Trade and services balance	-11.2	-11.5	-7.8	-6.8	-6.0
Exports of goods and services	21.9	23.1	18.3	20.5	23.4
Imports of goods and services	33.0	34.6	26.2	27.3	29.5
Current transfers	0.7	1.2	0.6	0.1	0.3
Net income receipts	-4.2	-4.6	-3.9	-3.7	-4.3
Net international investment position	-96.1	-76.8	-86.3	-94.6	-82.0
<i>(% change, unless otherwise indicated)</i>					
<i>Interest rates and credit⁽⁴⁾</i>					
Lending rate ⁽⁶⁾	7.2	7.2	5.7	6.5	7.6
Credit to private sector ⁽⁷⁾	21.5	15.9	4.2	0.0	-3.1
<i>Exchange rates⁽⁴⁾</i>					
Nominal effective exchange rate	1.3	2.4	1.2	-2.8	0.5
Real effective exchange rate (CPI - based)	1.6	2.5	1.6	-0.3	0.7

Source: ELSTAT, unless otherwise indicated.

(1) CPI: Consumer Price Index.

(2) HICP: Harmonized Index of Consumer Prices.

(3) Core Inflation: CPI excluding food, beverages, tobacco and energy.

(4) Source: Bank of Greece.

(5) From 2006 onwards, the deficit and debt figures, reflect also data of the Public Corporations that have been reclassified into the General Government sector.

(6) Loans to corporations, up to 1 year. Percentage at the end of December, excluding charges.

(7) Domestic credit growth to households and enterprises.

(8) GDP (and components) data for 2005 - 2011 have been revised with 2005 as benchmark year. The revision works for 2000 - 2004 have not yet been completed (except the implementation of the new classification NACE Rev.2), and thus there is a break in the series, between the unrevised data for 2000-2004 provided here and the revised data of 2005 - 2011 shown in the same table.

Πίνακας 2. ΕΛΛΑΣ: ΑΚΑΘΑΡΙΣΤΟ ΕΓΧΩΡΙΟ ΠΡΟΪΟΝ ΣΕ ΤΡΕΧΟΥΣΕΣ ΤΙΜΕΣ, 2000 - 2011⁽¹⁾⁽²⁾

Σε εκατομμύρια €

	2000	2001	2002	2003	2004	2005
ΠΡΟΣΕΓΓΙΣΗ ΠΑΡΑΓΩΓΗΣ						
Παραγωγή αγαθών και υπηρεσιών (σε βασικές τιμές)	216,062	231,102	249,131	268,157	286,851	315,272
Ενδιάμεση ανάλωση (σε αγοραίες τιμές)	95,680	102,134	110,015	113,854	120,311	142,677
Ακαθάριστη προστιθέμενη αξία (σε βασικές τιμές)	120,382	128,969	139,115	154,303	166,540	172,595
Γεωργία, θήρα και δασοκομία, αλιεία	7,943	8,275	8,187	8,447	8,208	8,428
Βιομηχανία, συμπεριλαμβανομένης ενέργειας και κατασκευών	25,533	27,259	27,038	29,576	31,819	34,007
Υπηρεσίες	86,907	93,434	103,890	116,281	126,513	130,159
Φόροι επί των προϊόντων	18,518	19,526	20,262	20,784	21,590	22,747
Επιδότησεις επί των προϊόντων	2,619	2,067	2,762	2,656	2,864	2,292
ΠΡΟΣΕΓΓΙΣΗ ΔΑΠΑΝΗΣ						
Τελική καταναλωτική δαπάνη	122,899	131,720	142,895	151,367	162,201	169,662
Νοικοκυριών και ΜΚΙΕΝ ⁽³⁾	98,627	106,290	114,238	121,937	130,304	134,725
Νοικοκυριών	97,354	104,484	112,432	120,037	128,292	132,207
ΜΚΙΕΝ ⁽³⁾	1,274	1,807	1,806	1,900	2,012	2,518
Γενικής Κυβέρνησης	24,271	25,430	28,656	29,430	31,897	34,937
Ακαθάριστος σχηματισμός κεφαλαίου	31,778	33,979	34,937	42,205	41,697	41,322
Ακαθάριστος σχηματισμός πάγιου κεφαλαίου	29,450	31,665	35,211	40,165	40,788	40,020
Μεταβολή αποθεμάτων	2,328	2,314	-274	2,040	909	1,302
Εγχώρια ζήτηση	154,676	165,699	177,832	193,572	203,899	210,984
Εξαγωγές αγαθών και υπηρεσιών	33,882	35,186	33,004	34,509	41,412	44,807
Εισαγωγές αγαθών και υπηρεσιών	52,277	54,457	54,221	55,649	60,045	62,741
Εξωτερικό ισοζύγιο αγαθών και υπηρεσιών	-18,395	-19,271	-21,218	-21,140	-18,633	-17,934
ΠΡΟΣΕΓΓΙΣΗ ΕΙΣΟΔΗΜΑΤΟΣ						
Αμοιβές εξαρτημένης εργασίας	45,313	47,873	55,370	59,988	64,851	69,313
Ακαθάριστο λειτουργικό πλεόνασμα / μεικτό εισόδημα	74,678	80,762	83,624	94,259	101,548	103,676
Φόροι επί της παραγωγής και των εισαγωγών	19,293	20,219	20,793	21,342	22,145	23,301
Επιδότησεις	3,003	2,426	3,172	3,158	3,278	3,240
ΑΚΑΘΑΡΙΣΤΟ ΕΓΧΩΡΙΟ ΠΡΟΪΟΝ σε αγοραίες τιμές	136,281	146,428	156,615	172,431	185,266	193,050

Πηγή: Διεύθυνση Εθνικών Λογαριασμών ΕΛΣΤΑΤ.

(1) 2008 - 2011: Προσωρινά στοιχεία.

(2) Τα δεδομένα για την περίοδο 2005 - 2011 έχουν αναθεωρηθεί με έτος βάσης το 2005. Οι εργασίες αναθεώρησης των δεδομένων για την περίοδο 2000 - 2004 δεν έχουν ακόμη ολοκληρωθεί (εκτός της εφαρμογής της νέας ταξινόμησης NACE Αναθ.2), και ως εκ τούτου υπάρχει διακοπή της χρονοσειράς μεταξύ των μη αναθεωρημένων δεδομένων της περιόδου 2000 - 2004 και των αναθεωρημένων της περιόδου 2005 - 2011.

(3) Μη Κερδοσκοπικά Ιδρύματα που Εξυπηρετούν Νοικοκυριά.

Πίνακας 3. ΕΛΛΑΣ: ΑΚΑΘΑΡΙΣΤΟ ΕΓΧΩΡΙΟ ΠΡΟΪΟΝ ΣΕ ΣΤΑΘΕΡΕΣ ΤΙΜΕΣ 2005, 2000 - 2011⁽¹⁾⁽²⁾

Σε εκατομμύρια €

	2000	2001	2002	2003	2004	2005
ΠΡΟΣΕΓΓΙΣΗ ΠΑΡΑΓΩΓΗΣ						
Παραγωγή αγαθών και υπηρεσιών (σε βασικές τιμές)	262,468	273,231	287,704	299,127	310,919	315,272
Ενδιάμεση ανάλωση (σε αγοραίες τιμές)	123,389	129,275	138,048	139,221	142,580	142,677
Ακαθάριστη προστιθέμενη αξία (σε βασικές τιμές)	139,816	144,805	150,768	160,475	168,611	172,595
Γεωργία, θήρα και δασοκομία, αλιεία	8,600	8,558	8,241	7,514	8,325	8,428
Βιομηχανία, συμπεριλαμβανομένης ενέργειας και κατασκευών	29,695	31,137	29,740	32,039	32,926	34,007
Υπηρεσίες	101,468	105,081	112,775	121,012	127,353	130,159
Φόροι επί των προϊόντων	21,403	22,388	22,696	22,758	22,826	22,747
Επιδότησεις επί των προϊόντων	2,631	2,057	2,597	2,318	2,627	2,292
ΠΡΟΣΕΓΓΙΣΗ ΔΑΠΑΝΗΣ						
Τελική καταναλωτική δαπάνη	140,295	146,095	153,724	157,479	163,422	169,662
Νοικοκυριών και ΜΚΙΕΝ ⁽³⁾	109,373	114,806	120,252	124,189	128,952	134,725
Νοικοκυριών	107,382	112,249	117,779	121,663	126,352	132,207
ΜΚΙΕΝ ⁽³⁾	1,959	2,709	2,551	2,597	2,665	2,518
Γενικής Κυβέρνησης	31,166	31,398	33,666	33,373	34,547	34,937
Ακαθάριστος σχηματισμός κεφαλαίου	37,438	38,908	39,399	46,687	45,578	41,322
Ακαθάριστος σχηματισμός πάγιου κεφαλαίου	33,170	34,774	38,069	42,575	42,726	40,020
Εγχώρια ζήτηση	177,472	184,733	192,879	203,675	208,631	210,984
Εξαγωγές αγαθών και υπηρεσιών	39,527	39,522	36,205	37,262	43,712	44,807
Εισαγωγές αγαθών και υπηρεσιών	58,597	59,274	58,532	60,267	63,682	62,741
Εξωτερικό ισοζύγιο αγαθών και υπηρεσιών	-19,396	-20,038	-22,399	-23,080	-20,000	-17,934
ΑΚΑΘΑΡΙΣΤΟ ΕΓΧΩΡΙΟ ΠΡΟΪΟΝ σε αγοραίες τιμές	158,376	165,023	170,700	180,846	188,745	193,050

Πηγή: Διεύθυνση Εθνικών Λογαριασμών ΕΛΣΤΑΤ.

(1) 2008 - 2011: Προσωρινά στοιχεία.

(2) Τα δεδομένα για την περίοδο 2005 - 2011 έχουν αναθεωρηθεί με έτος βάσης το 2005. Οι εργασίες αναθεώρησης των δεδομένων για την περίοδο 2000 - 2004 δεν έχουν ακόμη ολοκληρωθεί (εκτός της εφαρμογής της νέας ταξινόμησης NACE Αναθ.2), και ως εκ τούτου υπάρχει διακοπή της χρονοσειράς μεταξύ των μη αναθεωρημένων δεδομένων της περιόδου 2000 - 2004 και των αναθεωρημένων της περιόδου 2005 - 2011.

(3) Μη Κερδοσκοπικά Ιδρύματα που Εξυπηρετούν Νοικοκυριά.

Table 2. GREECE: GROSS DOMESTIC PRODUCT AT CURRENT PRICES, 2000 - 2011⁽¹⁾⁽²⁾

In million €

	2006	2007	2008	2009	2010	2011	
PRODUCTION APPROACH							
Output of goods and services (at basic prices)	345,141	370,374	383,733	374,009	351,385	335,234	
Intermediate consumption (at purchasers' prices)	161,483	174,752	178,698	168,107	156,163	152,097	
Gross value added (at basic prices)	183,658	195,622	205,035	205,901	195,222	183,137	
Agriculture, hunting and forestry, fishing	6,834	6,830	6,394	6,372	6,300	6,175	
Industry, including energy and construction	40,041	40,126	39,292	35,680	33,143	28,963	
Services	136,784	148,666	159,349	163,850	155,779	147,999	
Taxes on products	25,712	28,210	28,674	25,704	27,368	25,798	
Subsidies on products	748	673	511	524	438	404	
EXPENDITURE APPROACH							
Final consumption expenditure	181,069	195,083	210,982	214,646	203,803	191,812	
Households & PNPIH ⁽³⁾	145,412	155,290	168,699	167,189	163,053	155,563	
Households	142,140	151,976	165,752	163,672	159,440	151,802	
PNPIH ⁽³⁾	3,272	3,313	2,948	3,517	3,614	3,762	
General Government	35,657	39,794	42,283	47,457	40,749	36,248	
Gross capital formation	51,419	59,631	55,996	42,923	38,955	33,591	
Gross fixed capital formation	47,180	59,368	52,607	45,932	39,185	31,592	
Changes in inventories	4,239	264	3,389	-3,009	-230	1,999	
Domestic demand	232,488	254,714	266,979	257,569	242,758	225,403	
Exports of goods and services	48,298	53,088	56,271	44,514	49,414	52,247	
Imports of goods and services	72,164	84,642	90,052	71,002	70,020	69,119	
External balance of goods and services	-23,866	-31,554	-33,781	-26,488	-20,606	-16,871	
INCOME APPROACH							
Compensation of employees	72,900	78,422	82,926	84,914	80,493	73,288	
Gross operating surplus / mixed income	112,194	119,224	124,110	123,172	117,071	111,395	
Taxes on production and imports	26,536	29,070	29,662	26,743	27,926	27,077	
Subsidies	3,008	3,556	3,500	3,748	3,339	3,229	
GROSS DOMESTIC PRODUCT at market prices	208,622	223,160	233,198	231,081	222,151	208,532	

Source: National Accounts Division ELSTAT.

(1) 2008 - 2011: Provisional data.

(2) Data for 2005 - 2011 have been revised with 2005 as benchmark year. The revision works for 2000 - 2004 have not yet been completed (except the implementation of the new classification NACE Rev.2), and thus there is a break in the series, between the unrevised data for 2000 - 2004 provided here and the revised data of 2005 - 2011 shown in the same table.

(3) Private Non-Profit Institutions Serving Households.

Table 3. GREECE: GROSS DOMESTIC PRODUCT AT CONSTANT PRICES OF 2005, 2000 - 2011⁽¹⁾⁽²⁾

In million €

	2006	2007	2008	2009	2010	2011	
PRODUCTION APPROACH							
Output of goods and services (at basic prices)	335,093	346,980	341,697	331,827	305,247	284,270	
Intermediate consumption (at purchasers' prices)	155,420	161,922	156,646	150,956	133,696	124,035	
Gross value added (at basic prices)	179,674	185,041	185,094	180,948	171,511	160,210	
Agriculture, hunting and forestry, fishing	7,301	6,546	6,679	7,029	7,417	7,017	
Industry, including energy and construction	38,017	37,299	33,500	31,026	28,263	24,960	
Services	134,362	141,189	144,994	143,152	136,239	128,677	
Taxes on products	24,836	26,501	25,889	23,454	22,730	20,265	
Subsidies on products	828	643	532	558	443	397	
EXPENDITURE APPROACH							
Final consumption expenditure	176,612	184,176	189,436	188,924	176,116	163,421	
Households & PNPIH ⁽³⁾	140,595	145,644	151,852	149,476	140,138	129,321	
Households	137,409	142,507	149,167	146,316	136,959	126,125	
PNPIH ⁽³⁾	3,187	3,136	2,678	3,158	3,179	3,202	
General Government	36,017	38,575	37,559	39,398	35,988	34,129	
Gross capital formation	50,042	56,513	50,662	37,982	34,831	29,110	
Gross fixed capital formation	45,990	56,468	48,383	41,749	35,473	28,519	
Domestic demand	226,655	240,696	240,127	227,009	211,045	192,712	
Exports of goods and services	46,739	50,066	50,898	41,015	43,142	43,283	
Imports of goods and services	69,712	79,820	80,537	64,262	60,298	55,871	
External balance of goods and services	-22,973	-29,736	-29,620	-23,245	-17,375	-12,904	
GROSS DOMESTIC PRODUCT at market prices	203,682	210,884	210,431	203,830	193,754	179,986	

Source: National Accounts Division ELSTAT.

(1) 2008 - 2011: Provisional data.

(2) Data for 2005 - 2011 have been revised with 2005 as benchmark year. The revision works for 2000 - 2004 have not yet been completed (except the implementation of the new classification NACE Rev.2), and thus there is a break in the series, between the unrevised data for 2000 - 2004 provided here and the revised data of 2005 - 2011 shown in the same table.

(3) Private Non-Profit Institutions Serving Households.

Πίνακας 4. ΕΛΛΑΣ: ΑΚΑΘΑΡΙΣΤΟ ΕΓΧΩΡΙΟ ΠΡΟΪΟΝ, 2001 - 2011⁽¹⁾⁽²⁾

Ετήσιες μεταβολές όγκου (%)

	2001	2002	2003	2004	2005	2006
ΠΡΟΣΕΓΓΙΣΗ ΠΑΡΑΓΩΓΗΣ						
Παραγωγή αγαθών και υπηρεσιών (σε βασικές τιμές)	4.1	5.3	4.0	3.9	1.4	6.3
Ενδιάμεση ανάλωση (σε αγοραίες τιμές)	4.8	6.8	0.8	2.4	0.1	8.9
Ακαθάριστη προστιθέμενη αξία (σε βασικές τιμές)	3.6	4.1	6.4	5.1	2.4	4.1
Γεωργία, θήρα και δασοκομία, αλιεία	-0.5	-3.7	-8.8	10.8	1.2	-13.4
Βιομηχανία, συμπεριλαμβανομένης ενέργειας και κατασκευών	4.9	-4.5	7.7	2.8	3.3	11.8
Υπηρεσίες	3.6	7.3	7.3	5.2	2.2	3.2
Φόροι επί των προϊόντων	4.6	1.4	0.3	0.3	-0.3	9.2
Επιδοτήσεις επί των προϊόντων	-21.8	26.3	-10.8	13.3	-12.7	-63.9
ΠΡΟΣΕΓΓΙΣΗ ΔΑΠΑΝΗΣ						
Τελική καταναλωτική δαπάνη	4.1	5.2	2.4	3.8	3.8	4.1
Νοικοκυριών και ΜΚΙΕΝ ⁽³⁾	5.0	4.7	3.3	3.8	4.5	4.4
Γενικής Κυβέρνησης	0.7	7.2	-0.9	3.5	1.1	3.1
Ακαθάριστος σχηματισμός κεφαλαίου	3.9	1.3	18.5	-2.4	-9.3	21.1
Ακαθάριστος σχηματισμός πάγιου κεφαλαίου	4.8	9.5	11.8	0.4	-6.3	14.9
Εγχώρια ζήτηση ⁽²⁾	4.6	4.9	6.3	2.7	1.2	8.1
Εξαγωγές αγαθών και υπηρεσιών	0.0	-8.4	2.9	17.3	2.5	4.3
Εισαγωγές αγαθών και υπηρεσιών	1.2	-1.3	3.0	5.7	-1.5	11.1
Εξωτερικό ισοζύγιο αγαθών και υπηρεσιών ⁽⁴⁾	-0.4	-1.4	-0.4	1.7	1.1	-2.6
ΑΚΑΘΑΡΙΣΤΟ ΕΓΧΩΡΙΟ ΠΡΟΪΟΝ σε αγοραίες τιμές	4.2	3.4	5.9	4.4	2.3	5.5

Πηγή: Διεύθυνση Εθνικών Λογαριασμών ΕΛΣΤΑΤ.

(1) 2008 - 2011: Προσωρινά στοιχεία.

(2) Τα δεδομένα για την περίοδο 2005 - 2011 έχουν αναθεωρηθεί με έτος βάσης το 2005. Οι εργασίες αναθεώρησης των δεδομένων για την περίοδο 2000 - 2004 δεν έχουν ακόμη ολοκληρωθεί (εκτός της εφαρμογής της νέας ταξινόμησης NACE Αναθ.2), και ως εκ τούτου υπάρχει διακοπή της χρονοσειράς μεταξύ των μη αναθεωρημένων δεδομένων της περιόδου 2000 - 2004 και των αναθεωρημένων της περιόδου 2005 - 2011.

(3) Μη Κερδοσκοπικά Ιδρύματα που Εξυπηρετούν Νοικοκυριά.

(4) Συμβολή στο ρυθμό μεταβολής του ΑΕΠ.

Table 4. GREECE: GROSS DOMESTIC PRODUCT, 2001 - 2011⁽¹⁾⁽²⁾

Annual volume changes (%)

	2007	2008	2009	2010	2011	
	3.5	-1.5	-2.9	-8.0	-6.9	PRODUCTION APPROACH
	4.2	-3.3	-3.6	-11.4	-7.2	Output of goods and services (at basic prices)
	3.0	0.03	-2.2	-5.2	-6.6	Intermediate consumption (at purchasers' prices)
	-10.3	2.0	5.2	5.5	-5.4	Gross value added (at basic prices)
	-1.9	-10.2	-7.4	-8.9	-11.7	Agriculture, hunting and forestry, fishing
						Industry, including energy and construction
	5.1	2.7	-1.3	-4.8	-5.6	Services
	6.7	-2.3	-9.4	-3.1	-10.8	Taxes on products
	-22.3	-17.2	4.8	-20.7	-10.3	Subsidies on products
						EXPENDITURE APPROACH
	4.3	2.9	-0.3	-6.8	-7.2	Final consumption expenditure
	3.6	4.3	-1.6	-6.2	-7.7	Households & PNPIH ⁽³⁾
	7.1	-2.6	4.9	-8.7	-5.2	General Government
	12.9	-10.4	-25.0	-8.3	-16.4	Gross capital formation
	22.8	-14.3	-13.7	-15.0	-19.6	Gross fixed capital formation
	6.9	-0.3	-6.2	-7.8	-9.5	Domestic demand ⁽⁴⁾
	7.1	1.7	-19.4	5.2	0.3	Exports of goods and services
	14.5	0.9	-20.2	-6.2	-7.3	Imports of goods and services
	-3.3	0.1	3.0	2.9	2.3	External balance of goods and services ⁽⁴⁾
	3.5	-0.2	-3.1	-4.9	-7.1	GROSS DOMESTIC PRODUCT at market prices

Source: National Accounts Division ELSTAT.

(1) 2008 - 2011: Provisional data.

(2) Data for 2005 - 2011 have been revised with 2005 as benchmark year. The revision works for 2000 - 2004 have not yet been completed (except the implementation of the new classification NACE Rev.2), and thus there is a break in the series, between the unrevised data for 2000 - 2004 provided here and the revised data of 2005 - 2011 shown in the same table.

(3) Private Non-Profit Institutions Serving Households.

(4) Contribution to GDP growth rate.

ΑΕΠ (ρυθμός ανάπτυξης) και Συνιστώσες (συμβολή) GDP (growth rate) and Components (contribution)

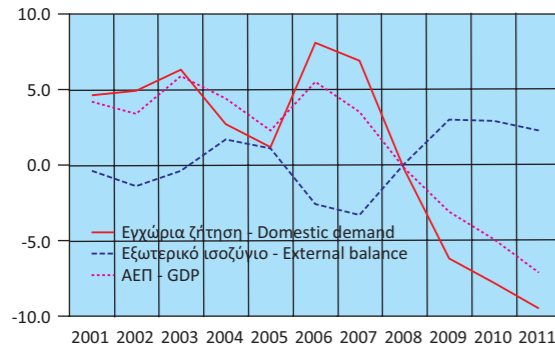

Εγχώρια ζήτηση: Συνιστώσες Domestic demand: Components

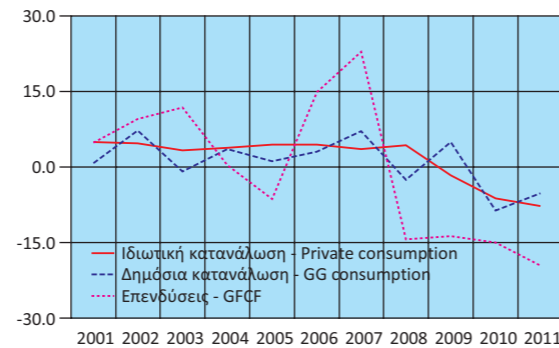

Εξωτερικό ισοζύγιο: Συνιστώσες External balance: Components

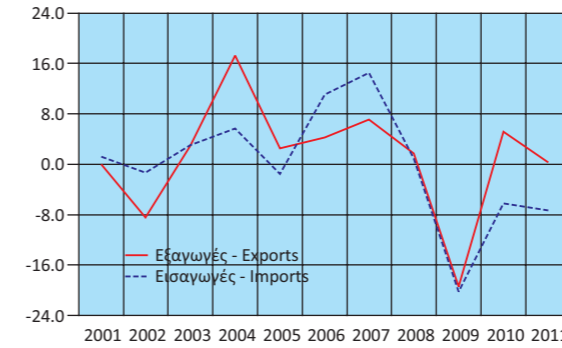

Ακαθάριστη Προστιθέμενη Αξία Gross Value Added

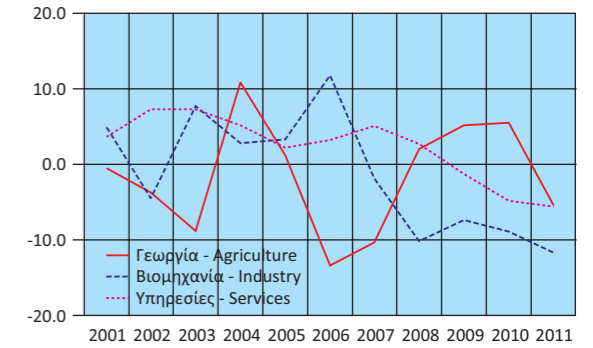

Πίνακας 5. ΕΛΛΑΣ: ΑΚΑΘΑΡΙΣΤΟ ΕΓΧΩΡΙΟ ΠΡΟΪΟΝ, ΤΡΙΜΗΝΙΑΙΑ ΣΤΟΙΧΕΙΑ, 2009 - 2012⁽¹⁾

Σε εκατομμύρια €. Σε τρέχουσες τιμές. Μη εποχικά διορθωμένα στοιχεία

	2009 Q1	2009 Q2	2009 Q3	2009 Q4	2010 Q1	2010 Q2	2010 Q3
ΠΡΟΣΕΓΓΙΣΗ ΠΑΡΑΓΩΓΗΣ							
Ακαθάριστη προστιθέμενη αξία (σε βασικές τιμές)	46,442	52,286	54,093	53,789	47,815	51,487	52,319
Γεωργία, θήρα και δασοκομία, αλιεία	1,595	1,608	1,589	1,578	1,567	1,591	1,588
Βιομηχανία, συμπεριλαμβανομένης ενέργειας και κατασκευών	9,175	10,162	10,061	10,250	9,049	9,811	9,430
Υπηρεσίες	35,672	40,516	42,444	41,960	37,198	40,086	41,302
Φόροι επί των προϊόντων	5,315	6,456	6,294	7,491	6,095	6,696	7,351
Επιδότησεις επί των προϊόντων	118	130	140	135	70	84	112
ΠΡΟΣΕΓΓΙΣΗ ΔΑΠΑΝΗΣ							
Τελική καταναλωτική δαπάνη	50,247	54,345	54,300	56,627	53,614	54,111	52,014
Νοικοκυριών και ΜΚΙΕΝ ⁽²⁾	40,691	42,567	42,949	41,962	43,694	43,539	42,165
Νοικοκυριών	39,873	41,679	42,034	41,060	42,761	42,613	41,270
ΜΚΙΕΝ ⁽²⁾	818	888	915	901	933	926	895
Γενικής Κυβέρνησης ⁽³⁾	9,555	11,778	11,350	14,665	9,920	10,572	9,850
Ακαθάριστος σχηματισμός κεφαλαίου	9,739	10,383	9,116	13,183	8,616	8,457	9,484
Ακαθάριστος σχηματισμός πάγιου κεφαλαίου	10,622	11,578	10,455	11,486	9,837	10,070	8,502
Μεταβολή αποθεμάτων	-883	-1,195	-1,339	1,697	-1,221	-1,613	983
Εγχώρια ζήτηση	59,985	64,728	63,415	69,810	62,229	62,568	61,499
Εξαγωγές αγαθών και υπηρεσιών	8,759	11,224	14,617	9,857	9,245	12,267	15,421
Εισαγωγές αγαθών και υπηρεσιών	17,106	17,340	17,786	18,523	17,634	16,735	17,361
Εξωτερικό ισοζύγιο αγαθών και υπηρεσιών	-8,347	-6,116	-3,169	-8,665	-8,389	-4,469	-1,940
ΠΡΟΣΕΓΓΙΣΗ ΕΙΣΟΔΗΜΑΤΟΣ							
Αμοιβές εξαρτημένης εργασίας	17,514	21,840	21,840	25,187	19,195	20,543	19,938
Ακαθάριστο λειτουργικό πλεόνασμα / μεικτό εισόδημα	29,485	31,104	32,951	28,864	29,235	31,592	33,019
Φόροι επί της παραγωγής και των εισαγωγών	5,537	6,624	6,427	8,019	6,181	6,792	7,459
Επιδότησεις	897	956	970	925	770	828	858
ΑΚΑΘΑΡΙΣΤΟ ΕΓΧΩΡΙΟ ΠΡΟΪΟΝ σε αγοραίες τιμές	51,638	58,611	60,247	61,145	53,841	58,099	59,559

Πηγή: Διεύθυνση Εθνικών Λογαριασμών ΕΛΣΤΑΤ.

(1) Προσωρινά στοιχεία.

(2) Μη Κερδοσκοπικά Ιδρύματα που Εξυπηρετούν Νοικοκυριά.

(3) Από το 2009 εφαρμόζεται νέα μέθοδος υπολογισμού των τριμηνιαίων λογαριασμών της Γενικής Κυβέρνησης, ως εκ τούτου τα στοιχεία δεν είναι συγκρίσιμα με τα προηγούμενα τρίμηνα.

Table 5. GREECE: GROSS DOMESTIC PRODUCT, QUARTERLY DATA, 2009 - 2012⁽¹⁾

In million €. At current prices. Non-seasonally adjusted data

	2010 Q4	2011 Q1	2011 Q2	2011 Q3	2011 Q4	2012 Q1	2012 Q2	
								PRODUCTION APPROACH
	49,008	44,503	48,831	50,391	45,849	41,739	45,386	Gross value added (at basic prices)
	1,551	1,489	1,472	1,454	1,432	1,373	1,361	Agriculture, hunting and forestry, fishing
	9,474	8,307	8,768	8,696	8,336	7,540	8,290	Industry, including energy and construction
	37,983	34,706	38,591	40,241	36,081	32,826	35,735	Services
	6,984	5,958	6,430	6,954	6,576	5,645	6,280	Taxes on products
	172	74	106	106	118	67	98	Subsidies on products
								EXPENDITURE APPROACH
	50,951	50,210	51,067	50,757	47,820	47,488	47,778	Final consumption expenditure
	39,965	41,695	41,622	40,879	38,125	38,801	38,854	Households & PNPIH ⁽²⁾
	39,118	40,811	40,740	40,013	37,317	37,979	38,030	Households
	847	884	882	866	808	822	823	PNPIH ⁽²⁾
	10,985	8,516	9,446	9,878	9,695	8,687	8,925	General Government ⁽³⁾
	10,251	7,279	7,895	7,342	8,743	4,465	6,379	Gross capital formation
	9,362	7,474	8,122	7,122	7,294	5,884	6,527	Gross fixed capital formation
	889	-195	-227	219	1,449	-1,419	-147	Changes in inventories
	61,201	57,489	58,962	58,099	56,563	51,952	54,158	Domestic demand
	11,948	9,862	13,091	16,942	11,769	10,405	12,827	Exports of goods and services
	17,329	16,965	16,898	17,802	16,025	15,040	15,417	Imports of goods and services
	-5,382	-7,103	-3,807	-860	-4,256	-4,635	-2,589	External balance of goods and services
								INCOME APPROACH
	22,300	16,727	18,749	18,201	19,917	14,404	15,887	Compensation of employees
	26,736	28,452	30,811	32,794	25,736	27,981	30,209	Gross operating surplus / mixed income
	7,667	6,012	6,476	7,124	7,508	5,756	6,372	Taxes on production and imports
	883	805	881	881	854	823	899	Subsidies
	55,820	50,386	55,156	57,239	52,307	47,318	51,568	GROSS DOMESTIC PRODUCT at market prices

Source: National Accounts Division ELSTAT.

(1) Provisional data.

(2) Private Non-Profit Institutions Serving Households.

(3) From 2009 onwards, a new method is applied for the compilation of quarterly General Government accounts; thus the data are not comparable with the previous quarters.

Πίνακας 6. ΕΛΛΑΣ: ΑΚΑΘΑΡΙΣΤΟ ΕΓΧΩΡΙΟ ΠΡΟΪΟΝ, ΤΡΙΜΗΝΙΑΙΑ ΣΤΟΙΧΕΙΑ, 2009 - 2012⁽¹⁾

Σε εκατομμύρια €. Σε σταθερές τιμές 2005. Μη εποχικά διορθωμένα στοιχεία

	2009 Q1	2009 Q2	2009 Q3	2009 Q4	2010 Q1	2010 Q2	2010 Q3
ΠΡΟΣΕΓΓΙΣΗ ΠΑΡΑΓΩΓΗΣ							
Ακαθάριστη προστιθέμενη αξία (σε βασικές τιμές)	41,740	45,635	47,381	45,570	42,420	44,637	45,338
Γεωργία, θήρα και δασοκομία, αλιεία	1,671	1,595	1,643	1,674	1,753	1,734	1,744
Βιομηχανία, συμπεριλαμβανομένης ενέργειας και κατασκευών	7,844	8,600	8,409	8,548	7,569	8,169	7,843
Υπηρεσίες	32,238	35,421	37,330	35,341	33,138	34,751	35,783
Φόροι επί των προϊόντων	5,415	5,127	5,839	6,594	4,879	5,715	5,385
Επιδότησεις επί των προϊόντων	124	140	147	147	99	112	117
ΠΡΟΣΕΓΓΙΣΗ ΔΑΠΑΝΗΣ							
Τελική καταναλωτική δαπάνη	45,549	47,613	48,005	47,984	47,227	46,256	44,591
Νοικοκυριών και ΜΚΙΕΝ ⁽²⁾	36,629	37,893	38,369	36,778	38,108	36,941	35,696
Νοικοκυριών	35,891	37,101	37,548	35,980	37,278	36,134	34,915
ΜΚΙΕΝ ⁽²⁾	738	791	821	798	830	807	781
Γενικής Κυβέρνησης ⁽³⁾	8,916	9,714	9,631	11,193	9,159	9,329	8,914
Ακαθάριστος σχηματισμός κεφαλαίου	8,858	8,169	7,866	11,706	6,903	7,697	7,675
Ακαθάριστος σχηματισμός πάγιου κεφαλαίου	9,670	10,557	9,526	10,467	8,914	9,119	7,693
Εγχώρια ζήτηση	54,438	55,823	55,915	59,704	54,129	53,966	52,282
Εξαγωγές αγαθών και υπηρεσιών	8,232	10,474	13,237	9,029	8,405	10,671	13,403
Εισαγωγές αγαθών και υπηρεσιών	15,665	15,702	16,081	16,735	15,416	14,340	14,894
Εξωτερικό ισοζύγιο αγαθών και υπηρεσιών	-7,382	-5,238	-2,924	-7,658	-6,948	-3,732	-1,655
ΑΚΑΘΑΡΙΣΤΟ ΕΓΧΩΡΙΟ ΠΡΟΪΟΝ σε αγοραίες τιμές	47,024	50,605	53,063	52,022	47,202	50,228	50,605

Πηγή: Διεύθυνση Εθνικών Λογαριασμών ΕΛΣΤΑΤ.

(1) Προσωρινά στοιχεία.

(2) Μη Κερδοσκοπικά Ιδρύματα που Εξυπηρετούν Νοικοκυριά.

(3) Από το 2009 εφαρμόζεται νέα μέθοδος υπολογισμού των τριμηνιαίων λογαριασμών της Γενικής Κυβέρνησης, ως εκ τούτου τα στοιχεία δεν είναι συγκρίσιμα με τα προηγούμενα τρίμηνα.

Table 6. GREECE: GROSS DOMESTIC PRODUCT, QUARTERLY DATA, 2009 - 2012⁽¹⁾

In million €. At constant prices of 2005. Non-seasonally adjusted data

	2010 Q4	2011 Q1	2011 Q2	2011 Q3	2011 Q4	2012 Q1	2012 Q2	
								PRODUCTION APPROACH
	41,519	38,989	41,720	43,013	38,590	36,384	39,087	Gross value added (at basic prices)
	1,312	1,796	1,813	1,768	1,328	1,840	1,889	Agriculture, hunting and forestry, fishing
	7,842	6,822	7,168	7,051	6,746	5,973	6,618	Industry, including energy and construction
	32,326	30,446	32,806	34,263	30,516	28,717	30,704	Services
	6,178	4,580	4,986	5,212	5,458	4,337	4,700	Taxes on products
	115	89	102	109	104	83	95	Subsidies on products
								EXPENDITURE APPROACH
	42,750	43,019	42,421	42,424	39,382	39,965	39,362	Final consumption expenditure
	33,492	34,818	34,190	33,827	31,138	31,779	31,449	Households & PNPISH ⁽²⁾
	32,758	34,055	33,441	33,086	30,456	31,083	30,761	Households
	734	763	749	741	682	696	689	PNPISH ⁽²⁾
	9,231	8,192	8,228	8,609	8,266	8,209	7,923	General Government ⁽³⁾
	9,444	6,126	7,134	6,083	7,795	3,814	5,970	Gross capital formation
	8,461	6,754	7,329	6,428	6,584	5,316	5,905	Gross fixed capital formation
	52,241	49,168	49,574	48,529	47,190	43,880	45,363	Domestic demand
	10,215	8,202	10,757	14,003	9,592	8,329	10,311	Exports of goods and services
	14,881	13,902	13,697	14,334	12,773	11,553	12,006	Imports of goods and services
	-4,695	-5,685	-3,016	-504	-3,236	-3,247	-1,814	External balance of goods and services
	47,549	43,448	46,575	48,090	43,964	40,605	43,661	GROSS DOMESTIC PRODUCT at market prices

Source: National Accounts Division ELSTAT.

(1) Provisional data.

(2) Private Non-Profit Institutions Serving Households.

(3) From 2009 onwards, a new method is applied for the compilation of quarterly General Government accounts; thus the data are not comparable with the previous quarters.

Πίνακας 7. ΕΛΛΑΣ: ΑΚΑΘΑΡΙΣΤΟ ΕΓΧΩΡΙΟ ΠΡΟΪΟΝ, ΤΡΙΜΗΝΙΑΙΑ ΣΤΟΙΧΕΙΑ, 2009 - 2012⁽¹⁾

Αλυσωτοί δείκτες όγκου. Μη εποχικά διορθωμένα στοιχεία

	2009 Q1	2009 Q2	2009 Q3	2009 Q4	2010 Q1	2010 Q2	2010 Q3
(Ετήσιες μεταβολές %)							
ΠΡΟΣΕΓΓΙΣΗ ΠΑΡΑΓΩΓΗΣ							
Ακαθάριστη προστιθέμενη αξία (σε βασικές τιμές)	-3.4	-3.5	-2.6	0.0	1.6	-2.2	-4.3
Γεωργία, θήρα και δασοκομία, αλιεία	5.1	-2.8	4.6	-1.8	4.9	8.7	6.2
Βιομηχανία, συμπεριλαμβανομένης ενέργειας και κατασκευών	2.2	0.1	0.6	-1.2	-3.5	-5.0	-6.7
Υπηρεσίες	-5.1	-4.4	-3.6	0.4	2.8	-1.9	-4.1
Φόροι επί των προϊόντων	-11.1	-11.1	-9.8	-5.8	-9.9	11.5	-7.8
Επιδοτήσεις επί των προϊόντων	2.7	2.0	3.3	9.5	-20.2	-19.7	-20.5
ΠΡΟΣΕΓΓΙΣΗ ΔΑΠΑΝΗΣ							
Τελική καταναλωτική δαπάνη	-4.9	-1.1	1.7	4.3	3.7	-2.9	-7.1
Νοικοκυριών και ΜΚΙΕΝ ⁽²⁾	-4.7	-2.2	1.6	0.4	4.0	-2.5	-7.0
Γενικής Κυβέρνησης ⁽³⁾					2.7	-4.0	-7.4
Ακαθάριστος σχηματισμός κεφαλαίου	-21.4	-36.0	-31.4	-18.5	-22.1	-5.8	-2.4
Ακαθάριστος σχηματισμός πάγιου κεφαλαίου	-16.6	-16.7	-13.4	-13.7	-7.8	-13.6	-19.2
Εγχώρια ζήτηση ⁽⁴⁾	-9.6	-9.7	-5.0	-1.2	-0.7	-3.7	-6.8
Εξαγωγές αγαθών και υπηρεσιών	-20.5	-18.6	-21.7	-16.0	2.1	1.9	1.3
Εισαγωγές αγαθών και υπηρεσιών	-22.9	-24.8	-22.0	-10.2	-1.6	-8.7	-7.4
Εξωτερικό ισοζύγιο αγαθών και υπηρεσιών ⁽⁴⁾	5.2	5.2	1.4	0.4	0.9	3.0	2.4
ΑΚΑΘΑΡΙΣΤΟ ΕΓΧΩΡΙΟ ΠΡΟΪΟΝ σε αγοραίες τιμές	-4.4	-4.4	-3.5	-0.8	0.4	-0.7	-4.6

Πηγή: Διεύθυνση Εθνικών Λογαριασμών ΕΛΣΤΑΤ.

(1) Προσωρινά στοιχεία.

(2) Μη Κερδοσκοπικά Ιδρύματα που Εξυπηρετούν Νοικοκυριά.

(3) Οι μεταβολές δεν εμφανίζονται λόγω μη συγκρισιμότητας των τριμηνιαίων στοιχείων της περιόδου 2009 - 2012 με τα προηγούμενα έτη.

(4) Συμβολή στο ρυθμό μεταβολής του ΑΕΠ.

Table 7. GREECE: GROSS DOMESTIC PRODUCT, QUARTERLY DATA, 2009 - 2012⁽¹⁾

Chain-linked volume. Non-seasonally adjusted data

	2010 Q4	2011 Q1	2011 Q2	2011 Q3	2011 Q4	2012 Q1	2012 Q2
(Year-on-year change %)							
PRODUCTION APPROACH							
Gross value added (at basic prices)	-8.9	-8.1	-6.5	-5.1	-7.1	-6.7	-6.3
Agriculture, hunting and forestry, fishing	-21.6	2.5	4.6	1.3	1.3	2.4	4.2
Industry, including energy and construction	-8.3	-9.9	-12.3	-10.1	-14.0	-12.4	-7.7
Services	-8.5	-8.1	-5.6	-4.2	-5.6	-5.7	-6.4
Taxes on products	-6.3	-6.1	-12.8	-3.2	-11.7	-5.3	-5.7
Subsidies on products	-22.2	-10.1	-9.1	-6.6	-9.0	-6.8	-6.4
EXPENDITURE APPROACH							
Final consumption expenditure	-10.9	-8.9	-8.3	-4.9	-7.9	-7.1	-7.2
Households & PNPISH ⁽²⁾	-8.9	-8.6	-7.4	-5.2	-7.0	-8.7	-8.0
General Government ⁽³⁾	-17.5	-10.6	-11.8	-3.4	-10.5	0.2	-3.7
Gross capital formation	-19.3	-11.3	-7.3	-20.7	-17.5	-37.7	-16.3
Gross fixed capital formation	-19.2	-24.2	-19.6	-16.4	-22.2	-21.3	-19.4
Domestic demand ⁽⁴⁾	-14.3	-10.5	-8.7	-7.4	-10.6	-12.2	-9.0
Exports of goods and services	13.1	-2.4	0.8	4.5	-6.1	1.5	-4.1
Imports of goods and services	-11.1	-9.8	-4.5	-3.8	-14.2	-16.9	-12.3
External balance of goods and services ⁽⁴⁾	5.7	2.7	1.4	2.3	3.1	5.6	2.6
GROSS DOMESTIC PRODUCT at market prices	-8.6	-8.0	-7.3	-5.0	-7.5	-6.5	-6.3

Source: National Accounts Division ELSTAT.

(1) Provisional data.

(2) Private Non-Profit Institutions Serving Households.

(3) The changes are not presented due to the fact that the quarterly data of the period 2009 - 2012 are not comparable with the quarterly data of the previous years.

(4) Contribution to GDP growth rate.

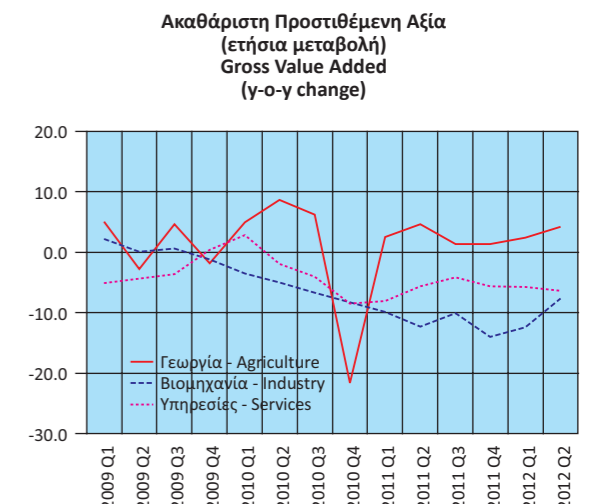
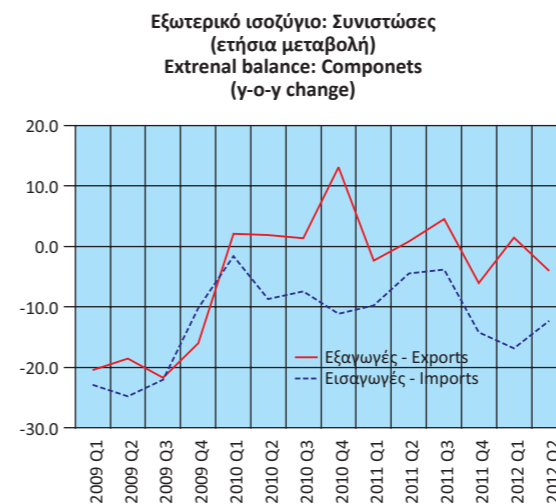
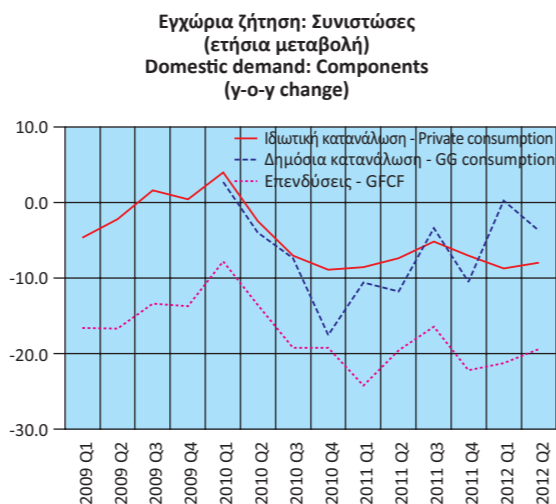
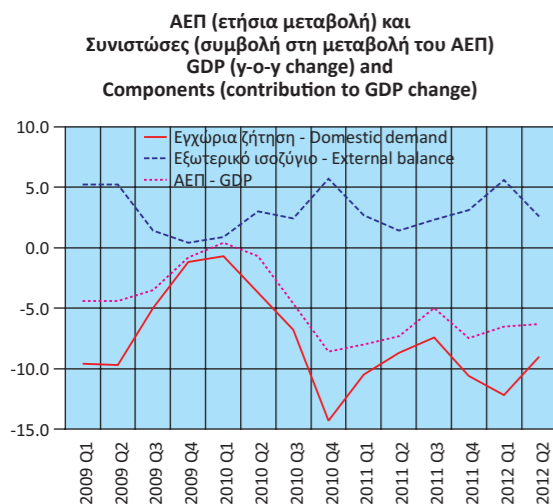

Πίνακας 8. ΕΛΛΑΣ: ΑΠΟΤΑΜΙΕΥΣΗ - ΕΠΕΝΔΥΣΕΙΣ, 2006 - 2011⁽¹⁾⁽²⁾

Table 8. GREECE: SAVINGS - INVESTMENT, 2006 - 2011⁽¹⁾⁽²⁾

	Σε εκατομμύρια €. Σε τρέχουσες τιμές							In million €. At current prices						
	2006	2007	2008	2009	2010	2011		2006	2007	2008	2009	2010	2011	
ΑΕΠ	208,622	223,160	233,198	231,081	222,151	208,532	GDP							
Ρυθμός αποταμίευσης (Ακαθάριστη Αποταμίευση / Ακαθάριστο Διαθέσιμο Εισόδημα)	0,11	0,09	0,06	0,04	0,05	0,05	Savings ratio (Gross Savings / Gross Disposable Income)							
Ακαθάριστη Αποταμίευση / Επενδύσεις ⁽³⁾	0,44	0,34	0,25	0,23	0,27	0,27	Gross Savings / Investment ⁽³⁾							
Ισοζύγιο Αποταμίευσης - Επένδυσης							Savings - Investment Balance							
Επενδύσεις	51,419	59,631	55,996	42,923	38,955	33,591	Investment							
Ιδιωτικός τομέας (Iρ)	44,303	52,104	47,410	35,681	33,923	30,177	Private (Iρ)							
Γενική Κυβέρνηση (Iγ)	7,116	7,527	8,586	7,242	5,032	3,414	General Government (Iγ)							
Ακαθάριστη αποταμίευση	22,740	20,286	14,103	9,744	10,563	9,098	Gross savings							
Ιδιωτικός τομέας (Sp)	30,687	29,986	29,305	37,018	30,285	26,441	Private (Sp)							
Γενική Κυβέρνηση (Sg)	-7,946	-9,700	-15,202	-27,274	-19,722	-17,343	General Government (Sg)							
Χρήση εξωτερικής αποταμίευσης (Sp-Iρ)+(Sg-Iγ) ⁽⁴⁾	-28,679	-39,345	-41,894	-33,179	-28,392	-24,493	Use of foreign savings (Sp-Iρ)+(Sg-Iγ) ⁽⁴⁾							
Ιδιωτικός τομέας (Sp-Iρ)	-13,617	-22,118	-18,105	1,337	-3,638	-3,736	Private (Sp-Iρ)							
Γενική Κυβέρνηση (Sg-Iγ) ⁽⁵⁾	-15,062	-17,227	-23,788	-34,516	-24,754	-20,757	General Government (Sg-Iγ) ⁽⁵⁾							
	(% του ΑΕΠ)							(% of GDP)						
ΑΕΠ	100,0	100,0	100,0	100,0	100,0	100,0	GDP							
Επενδύσεις	24,6	26,7	24,0	18,6	17,5	16,1	Investment							
Ιδιωτικός τομέας (Iρ)	21,2	23,3	20,3	15,4	15,3	14,5	Private (Iρ)							
Γενική Κυβέρνηση (Iγ)	3,4	3,4	3,7	3,1	2,3	1,6	General Government (Iγ)							
Ακαθάριστη αποταμίευση	10,9	9,1	6,0	4,2	4,8	4,4	Gross savings							
Ιδιωτικός τομέας (Sp)	14,7	13,4	12,6	16,0	13,6	12,7	Private (Sp)							
Γενική Κυβέρνηση (Sg)	-3,8	-4,3	-6,5	-11,8	-8,9	-8,3	General Government (Sg)							
Χρήση εξωτερικής αποταμίευσης (Sp-Iρ)+(Sg-Iγ) ⁽⁴⁾	-13,7	-17,6	-18,0	-14,4	-12,8	-11,7	Use of foreign savings (Sp-Iρ)+(Sg-Iγ) ⁽⁴⁾							
Ιδιωτικός τομέας (Sp-Iρ)	-6,5	-9,9	-7,8	0,6	-1,6	-1,8	Private (Sp-Iρ)							
Γενική Κυβέρνηση (Sg-Iγ) ⁽⁵⁾	-7,2	-7,7	-10,2	-14,9	-11,1	-10,0	General Government (Sg-Iγ) ⁽⁵⁾							

Πηγή: Διεύθυνση Εθνικών Λογαριασμών ΕΛΣΤΑΤ.

(1) 2008 - 2011: Προσωρινά στοιχεία.

(2) Προσωρινά στοιχεία. Τα μακρομεγέθη για το σύνολο της οικονομίας είναι εκτιμήσεις Σεπτεμβρίου 2012 (2006 - 2011) και Φεβρουαρίου 2012 (2011), ενώ τα στοιχεία της Γενικής Κυβέρνησης (2006 - 2011) είναι οι πλέον πρόσφατες εκτιμήσεις (Μάρτιος 2012).

(3) Επενδύσεις = Ακαθάριστος σχηματισμός κεφαλαίου (περιέχονται και τα αποθέματα).

(4) = - [Ισοζύγιο τρεχουσών συναλλαγών της Αλλοδαπής]. Εθνολογιστική έννοια παρόμοια με το ισοζύγιο τρεχουσών συναλλαγών του Ισοζυγίου Πληρωμών.

(5) Αντίστοιχο με το ισοζύγιο της Γενικής Κυβέρνησης συν τις καθαρές κεφαλαιακές μεταβιβάσεις μείον τις καθαρές αγορές μη χρηματοπιστωτικών μη παραχθέντων περιουσιακών στοιχείων.

Source: National Accounts Division ELSTAT.

(1) 2008 - 2011: Provisional data.

(2) Provisional data. Macroaggregates for the total economy are estimates of September 2012 (2006 - 2011) and February 2012 (2011), while General Government data are the most recent estimates (March 2012).

(3) Investments: Gross Capital Formation (including inventories).

(4) = - [Current external balance of the Rest of the World]. National accounts concept similar to the current account balance of the BoP.

(5) Equivalent to General Government overall balance plus net capital transfers minus acquisitions less disposals of non-financial non-produced assets.

Ρυθμός αποταμίευσης
Savings ratio

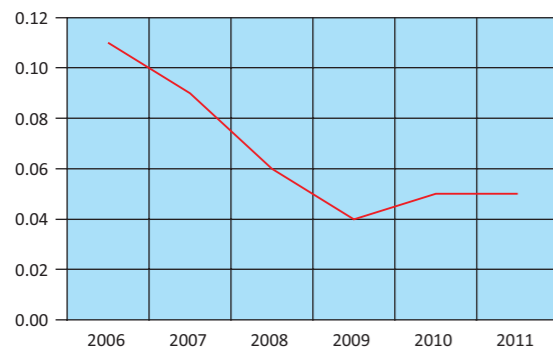

Χρήση εξωτερικής αποταμίευσης ως ποσοστό του ΑΕΠ
Use of foreign savings as percentage of GDP

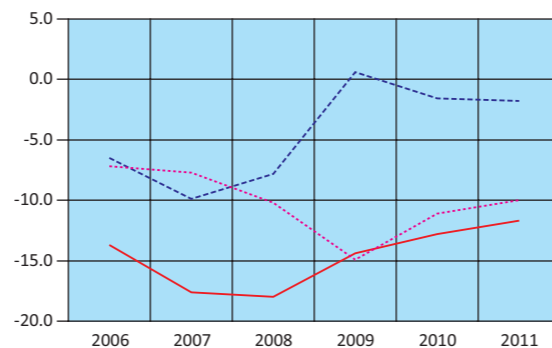

— Χρήση εξωτερικής αποταμίευσης - Use of foreign savings
- - - Ιδιωτικός τομέας - Private
- · - · - Γενική Κυβέρνηση - General Government

Πίνακας 9. ΕΛΛΑΣ: ΕΘΝΙΚΟΙ ΛΟΓΑΡΙΑΣΜΟΙ - ΜΙΣΘΟΙ, ΠΑΡΑΓΩΓΙΚΟΤΗΤΑ ΚΑΙ ΚΟΣΤΟΣ ΕΡΓΑΣΙΑΣ, 2006 - 2011⁽¹⁾⁽²⁾

Table 9. GREECE: NATIONAL ACCOUNTS - WAGES, PRODUCTIVITY AND LABOUR COST, 2006 - 2011⁽¹⁾⁽²⁾

	Ετήσια μεταβολή (%)							Year-on-year change (%)						
	2006	2007	2008	2009	2010	2011		2006	2007	2008	2009	2010	2011	
Αμοιβές εξαρτημένης εργασίας ανά μισθωτό ⁽³⁾	2.4	4.7	3.6	3.5	-2.6	-3.4	Compensation per employee ⁽³⁾							
Παραγωγικότητα εργασίας	4.4	5.0	3.5	1.0	-2.7	-0.6	Labour productivity							
Μοναδιαίο κόστος εργασίας ⁽⁴⁾	-1.1	2.6	5.1	6.2	-0.1	-1.8	Unit labour cost ⁽⁴⁾							
Αποπληθωριστής ΑΕΠ	2.4	3.3	4.7	2.3	1.1	1.0	GDP deflator							
Πηγή: Διεύθυνση Εθνικών Λογαριασμών ΕΛΣΤΑΤ.							Source: National Accounts Division ELSTAT.							
(1) 2008 - 2011: Προσωρινά στοιχεία.							(1) 2008 - 2011: Provisional data.							
(2) Προσωρινά στοιχεία.							(2) Provisional data.							
(3) Περιλαμβάνονται όλοι οι κλάδοι οικονομικής δραστηριότητας.							(3) All branches of economic activity are included.							
(4) Το μοναδιαίο κόστος εργασίας (ULC) μετρά το μέσο κόστος εργασίας ανά μονάδα προϊόντος και υπολογίζεται ως ποσοστό της αμοιβής της εργασίας επί του πραγματικού ΑΕΠ.							(4) Unit labour cost (ULC) measures the average cost of labour per unit of output and is calculated as the ratio of labour compensation to real GDP.							

Πίνακας 10. ΕΛΛΑΣ: ΕΘΝΙΚΟΙ ΛΟΓΑΡΙΑΣΜΟΙ - ΜΙΣΘΟΙ, ΠΑΡΑΓΩΓΙΚΟΤΗΤΑ ΚΑΙ ΚΟΣΤΟΣ ΕΡΓΑΣΙΑΣ, ΤΡΙΜΗΝΙΑΙΑ ΣΤΟΙΧΕΙΑ, 2010 - 2012⁽¹⁾

Table 10. GREECE: NATIONAL ACCOUNTS - WAGES, PRODUCTIVITY AND LABOUR COST, QUARTERLY DATA, 2010 - 2012⁽¹⁾

	Μη εποχικά διορθωμένα στοιχεία									Non-seasonally adjusted data							
	2010 Q3	2010 Q4	2011 Q1	2011 Q2	2011 Q3	2011 Q4	2012 Q1	2012 Q2		2010 Q3	2010 Q4	2011 Q1	2011 Q2	2011 Q3	2011 Q4	2012 Q1	2012 Q2
(Ετήσια μεταβολή %)									(Year-on-year change %)								
Αμοιβές εξαρτημένης εργασίας ανά μισθωτό ⁽²⁾	-6.8	-8.9	-8.5	-1.8	-0.8	-1.3	-5.2	-6.4	Compensation per employee ⁽²⁾								
Παραγωγικότητα εργασίας	-1.2	-6.1	-2.3	1.0	4.2	2.2	2.7	2.2	Labour productivity								
Μοναδιαίο κόστος εργασίας ⁽³⁾	-4.4	-3.2	-5.3	-0.6	-3.5	-2.3	-7.4	-9.1	Unit labour cost ⁽³⁾								
Αποπληθωριστής ΑΕΠ	3.7	-0.1	1.7	2.4	1.1	1.4	0.5	-0.3	GDP deflator								
Πηγή: Διεύθυνση Εθνικών Λογαριασμών ΕΛΣΤΑΤ.									Source: National Accounts Division ELSTAT.								
(1) Προσωρινά στοιχεία.									(1) Provisional data.								
(2) Περιλαμβάνονται όλοι οι κλάδοι οικονομικής δραστηριότητας.									(2) All branches of economic activity are included.								
(3) Το μοναδιαίο κόστος εργασίας (ULC) μετρά το μέσο κόστος εργασίας ανά μονάδα προϊόντος και υπολογίζεται ως ποσοστό της αμοιβής της εργασίας επί του πραγματικού ΑΕΠ.									(3) Unit labour cost (ULC) measures the average cost of labour per unit of output and is calculated as the ratio of labour compensation to real GDP.								

Εθνικοί Λογαριασμοί: Μισθοί, παραγωγικότητα και κόστος εργασίας (ετήσια μεταβολή)
National Accounts: Wages, productivity and labour cost (y-o-y change)

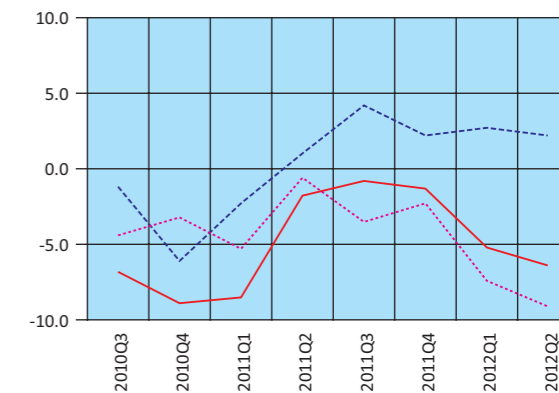

— Αμοιβές εξαρτημένης εργασίας ανά μισθωτό - Compensation per employee
- - - Παραγωγικότητα εργασίας - Labour productivity
- · - · - Μοναδιαίο κόστος εργασίας - Unit labour cost

Πίνακας 11. ΕΛΛΑΣ: ΚΥΡΙΑ ΜΕΓΕΘΗ ΓΕΝΙΚΗΣ ΚΥΒΕΡΝΗΣΗΣ, 2000 - 2011⁽¹⁾

Σε εκατομμύρια €

	2000	2001	2002	2003	2004	2005
Έσοδα	58,605	59,930	63,041	67,290	70,583	75,219
Φόροι στην παραγωγή και στις εισαγωγές, εισπραττόμενοι	18,569	19,519	20,159	20,756	21,637	22,753
Φόροι στο εισόδημα, εισπραττόμενοι	13,158	12,528	13,415	13,498	14,825	16,589
Κοινωνικές εισφορές, εισπραττόμενες	16,989	18,397	21,310	23,722	24,671	26,104
Λοιπά τρέχοντα έσοδα	5,955	7,341	6,237	6,365	6,360	6,694
Κεφαλαιακές μεταβιβάσεις, εισπραττόμενες	3,934	2,145	1,920	2,949	3,090	3,079
Συνολικές Δαπάνες	63,694	66,432	70,614	77,143	84,333	86,097
Πρωτογενείς Δαπάνες	53,640	56,975	61,873	68,556	75,347	77,090
Αμοιβές εξαρτημένης εργασίας, πληρωνόμενες	14,270	15,180	17,308	18,641	21,345	22,384
Κοινωνικές παροχές	20,155	22,499	24,184	27,332	28,873	31,814
Προϊόντα και υπηρεσίες	8,778	9,063	10,229	10,387	10,155	10,884
Επιδότησεις, πληρωνόμενες	192	195	205	238	240	257
Λοιπές τρέχουσες μεταβιβάσεις, πληρωνόμενες	1,456	1,556	1,563	2,393	3,421	3,321
Κεφαλαιακές μεταβιβάσεις, πληρωνόμενες	8,789	8,482	8,384	9,565	11,313	8,430
Τόκοι, πληρωνόμενοι	10,054	9,457	8,741	8,587	8,986	9,007
Πρωτογενές ισοζύγιο	4,965	2,955	1,168	-1,266	-4,764	-1,871
Ισοζύγιο Γενικής Κυβέρνησης ⁽³⁾	-5,089	-6,502	-7,573	-9,853	-13,750	-10,879
Ισοζύγιο Γενικής Κυβέρνησης ⁽⁴⁾	-5,031	-6,542	-7,465	-9,738	-13,940	-10,540
Χρέος Γενικής Κυβέρνησης, κατά Μάαστριχτ ⁽⁵⁾	140,971	151,869	159,214	168,025	183,187	212,418
(Ως ποσοστό του ΑΕΠ) ⁽⁶⁾						
Έσοδα	43.0	40.9	40.3	39.0	38.1	39.0
Φόροι στην παραγωγή και στις εισαγωγές, εισπραττόμενοι	13.6	13.3	12.9	12.0	11.7	11.8
Φόροι στο εισόδημα, εισπραττόμενοι	9.7	8.6	8.6	7.8	8.0	8.6
Κοινωνικές εισφορές, εισπραττόμενες	12.5	12.6	13.6	13.8	13.3	13.5
Λοιπά τρέχοντα έσοδα	4.4	5.0	4.0	3.7	3.4	3.5
Κεφαλαιακές μεταβιβάσεις, εισπραττόμενες	2.9	1.5	1.2	1.7	1.7	1.6
Συνολικές Δαπάνες	46.7	45.4	45.1	44.7	45.5	44.6
Πρωτογενείς Δαπάνες	39.4	38.9	39.5	39.8	40.7	39.9
Αμοιβές εξαρτημένης εργασίας, πληρωνόμενες	10.5	10.4	11.1	10.8	11.5	11.6
Κοινωνικές παροχές	14.8	15.4	15.4	15.9	15.6	16.5
Προϊόντα και υπηρεσίες	6.4	6.2	6.5	6.0	5.5	5.6
Επιδότησεις, πληρωνόμενες	0.1	0.1	0.1	0.1	0.1	0.1
Λοιπές τρέχουσες μεταβιβάσεις, πληρωνόμενες	1.1	1.1	1.0	1.4	1.8	1.7
Κεφαλαιακές μεταβιβάσεις, πληρωνόμενες	6.4	5.8	5.4	5.5	6.1	4.4
Τόκοι, πληρωνόμενοι	7.4	6.5	5.6	5.0	4.9	4.7
Πρωτογενές ισοζύγιο	3.6	2.0	0.7	-0.7	-2.6	-1.0
Ισοζύγιο Γενικής Κυβέρνησης ⁽³⁾	-3.7	-4.4	-4.8	-5.7	-7.4	-5.6
Ισοζύγιο Γενικής Κυβέρνησης ⁽⁴⁾	-3.7	-4.5	-4.8	-5.6	-7.5	-5.5
Χρέος Γενικής Κυβέρνησης, κατά Μάαστριχτ ⁽⁵⁾	103.4	103.7	101.7	97.4	98.9	110.0
ΑΕΠ σε αγοραίες τιμές (σε εκατομμύρια €)	136,281	146,428	156,615	172,431	185,266	193,050

Πηγή: Διεύθυνση Εθνικών Λογαριασμών ΕΛΣΤΑΤ.

(1) 2005 - 2011: Προσωρινά στοιχεία.

(2) Από το έτος 2006 στο έλλειμμα και στο χρέος περιλαμβάνονται οι Δημόσιες Επιχειρήσεις που έχουν αναταξινομηθεί στον τομέα της Γενικής Κυβέρνησης.

(3) Ισοζύγιο κατά ΕΣΛ95 (δεν περιλαμβάνονται οι συναλλαγές της ανταλλαγής ομολόγων).

(4) Ισοζύγιο κατά ΔΥΕ - Διαδικασία Υπερβολικού Ελλείμματος (περιλαμβάνονται οι συναλλαγές της ανταλλαγής ομολόγων).

(5) Το χρέος όπως ορίζεται από τη Συνθήκη του Μάαστριχτ.

(6) 2005 - 2011: Αναθεωρημένα στοιχεία ΑΕΠ.

Table 11. GREECE: MAIN AGGREGATES OF GENERAL GOVERNMENT, 2000 - 2011⁽¹⁾

In million €

	2006 ⁽²⁾	2007	2008	2009	2010	2011	
	81,844	90,915	94,848	88,602	90,232	88,188	Revenue
	25,948	28,425	28,985	26,153	27,345	26,635	Taxes on production and imports, receivable
	16,975	18,219	18,714	19,146	17,515	18,031	Taxes on income and property, receivable
	25,942	28,962	30,749	29,457	29,764	27,492	Social contributions
	7,825	9,588	11,164	10,609	11,001	11,071	Other
	5,154	5,721	5,236	3,237	4,607	4,959	Capital transfers, receivable
	94,407	106,009	117,992	124,669	114,302	108,003	Total expenditure
	84,629	95,325	106,055	112,752	101,109	92,979	Primary expenditure
	23,334	25,464	28,000	31,010	27,773	25,938	Compensation of employees, payable
	35,625	39,941	45,758	48,972	47,220	47,210	Social benefits
	12,387	15,030	15,046	17,111	13,679	9,881	Goods and services
	277	144	70	123	129	119	Subsidies, payable
	3,239	3,631	3,969	3,551	3,420	2,597	Other current transfers, payable
	9,767	11,115	13,212	11,985	8,888	7,234	Capital transfers, payable
	9,778	10,684	11,937	11,917	13,193	15,024	Interest payments
	-2,785	-4,410	-11,207	-24,150	-10,877	-4,791	Primary balance
	-12,563	-15,094	-23,144	-36,067	-24,070	-19,815	Overall balance ⁽³⁾
	-11,973	-14,418	-22,880	-36,125	-23,732	-19,686	Overall balance ⁽⁴⁾
	224,876	239,490	263,284	299,682	329,513	355,658	Gross debt (Maastricht) ⁽⁵⁾
							(As percentage of GDP) ⁽⁶⁾
	39.2	40.8	40.7	38.3	40.6	42.3	Revenue
	12.4	12.8	12.4	11.3	12.3	12.8	Taxes on production and imports, receivable
	8.1	8.2	8.0	8.3	7.9	8.6	Taxes on income and property, receivable
	12.4	13.0	13.2	12.7	13.4	13.2	Social contributions
	3.7	4.3	4.8	4.6	5.0	5.3	Other
	2.5	2.6	2.2	1.4	2.1	2.4	Capital transfers, receivable
	45.2	47.6	50.6	54.0	51.5	51.8	Total expenditure
	40.5	42.8	45.5	48.8	45.5	44.6	Primary expenditure
	11.2	11.4	12.0	13.4	12.5	12.4	Compensation of employees, payable
	17.1	17.9	19.6	21.2	21.3	22.6	Social benefits
	5.9	6.7	6.5	7.4	6.2	4.7	Goods and services
	0.1	0.1	0.0	0.1	0.1	0.1	Subsidies, payable
	1.6	1.6	1.7	1.5	1.5	1.2	Other current transfers, payable
	4.7	5.0	5.7	5.2	4.0	3.5	Capital transfers, payable
	4.7	4.8	5.1	5.2	5.9	7.2	Interest payments
	-1.3	-2.0	-4.8	-10.5	-4.9	-2.3	Primary balance
	-6.0	-6.8	-9.9	-15.6	-10.8	-9.5	Overall balance ⁽³⁾
	-5.7	-6.5	-9.8	-15.6	-10.7	-9.4	Overall balance ⁽⁴⁾
	107.7	107.5	112.9	129.7	148.3	170.6	Gross debt (Maastricht) ⁽⁵⁾
	208,893	222,771	233,198	231,081	222,151	208,532	GDP at market prices (in million €)

Source: National Accounts Division ELSTAT.

(1) 2005 - 2011: Provisional data.

(2) From 2006 onwards, the deficit and debt figures reflect also data of the Public Corporations that have been reclassified into the General Government sector.

(3) Balance according to ESA95 (swaps transactions are not included).

(4) EDP Balance (swaps transactions are included).

(5) Debt as defined in the Maastricht Treaty.

(6) 2005 - 2011: Revised GDP data.

Κύρια μεγέθη Γενικής Κυβέρνησης ως ποσοστό του ΑΕΠ
Main aggregates of General Government as percentage of GDP

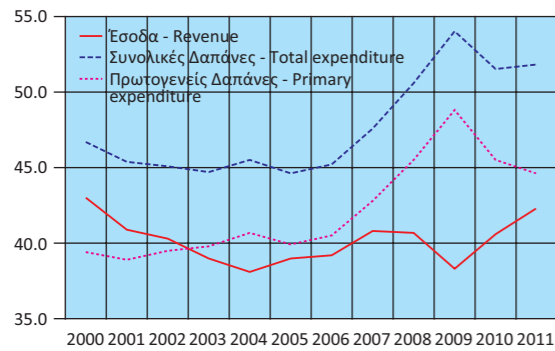

Έσοδα Γενικής Κυβέρνησης ως ποσοστό του ΑΕΠ
Revenue of General Government as percentage of GDP

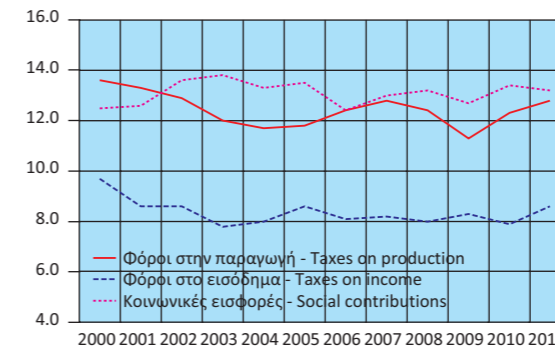

Έσοδα Γενικής Κυβέρνησης (σε δισ. €)
Revenue of General Government (in bil. €)

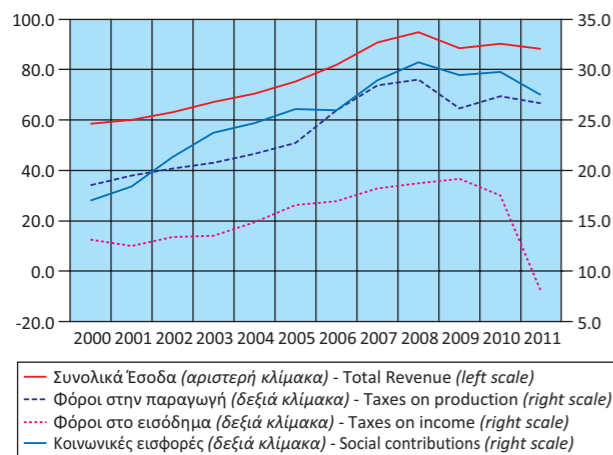

Έξοδα Γενικής Κυβέρνησης ως ποσοστό του ΑΕΠ
Expenditure of General Government as percentage of GDP

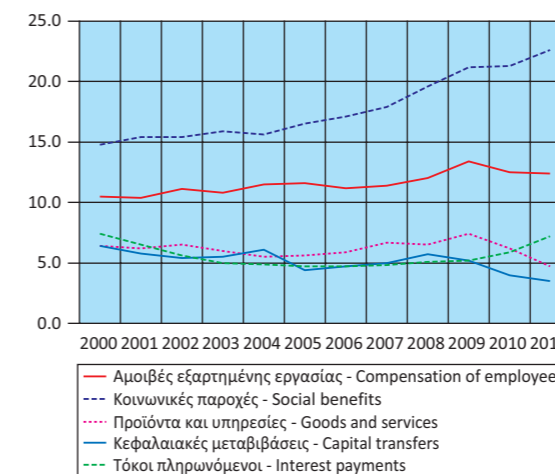

Έξοδα Γενικής Κυβέρνησης (σε δισ. €)
Expenditure of General Government (in bil. €)

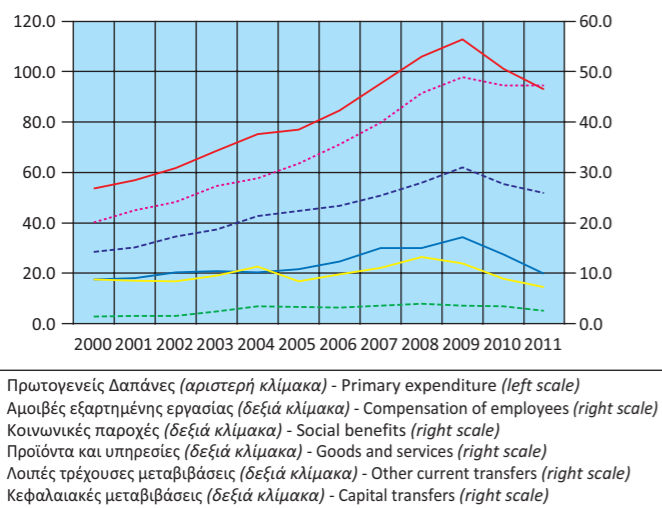

Πρωτογενές Ισοζύγιο και Ισοζύγιο Γενικής Κυβέρνησης ως ποσοστό του ΑΕΠ
Primary balance and Overall balance of General Government as percentage of GDP

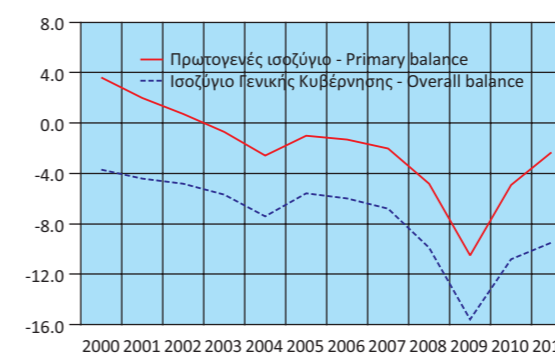

Πίνακας 12. ΕΛΛΑΣ: ΚΥΡΙΑ ΜΕΓΕΘΗ ΓΕΝΙΚΗΣ ΚΥΒΕΡΝΗΣΗΣ, ΤΡΙΜΗΝΙΑΙΑ ΣΤΟΙΧΕΙΑ, 2009 - 2012⁽¹⁾

Σε εκατομμύρια €

	2009 Q3	2009 Q4	2010 Q1	2010 Q2	2010 Q3	2010 Q4
Έσοδα	20,820	26,655	19,863	22,105	21,669	26,610
Φόροι στην παραγωγή και στις εισαγωγές, εισπραττόμενοι	6,311	7,897	6,008	6,609	7,261	7,466
Φόροι στο εισόδημα, εισπραττόμενοι	4,743	5,367	3,859	4,295	3,957	5,404
Κοινωνικές εισφορές, εισπραττόμενες	6,989	7,945	7,331	7,219	7,118	8,096
Λοιπά τρέχοντα έσοδα	2,221	3,615	2,529	2,901	2,728	2,859
Κεφαλαιακές μεταβιβάσεις, εισπραττόμενες	556	1,831	136	1,081	605	2,785
Συνολικές Δαπάνες	29,248	36,947	27,463	27,414	26,709	32,520
Πρωτογενείς Δαπάνες	26,208	33,893	24,170	24,118	23,337	29,288
Αμοιβές εξαρτημένης εργασίας, πληρωνόμενες	7,556	8,963	6,554	6,962	6,608	7,646
Κοινωνικές παροχές	11,159	13,520	12,384	11,375	10,847	12,614
Προϊόντα και υπηρεσίες	3,976	6,124	2,565	3,441	3,075	4,611
Επιδότησεις, πληρωνόμενες	33	32	22	24	30	53
Λοιπές τρέχουσες μεταβιβάσεις, πληρωνόμενες	668	1,123	1,312	548	784	714
Κεφαλαιακές μεταβιβάσεις, πληρωνόμενες	2,816	4,131	1,333	1,768	1,993	3,650
Τόκοι, πληρωνόμενοι	3,040	3,054	3,293	3,296	3,372	3,232
Πρωτογενές ισοζύγιο	-5,388	-7,238	-4,307	-2,013	-1,668	-2,678
Ισοζύγιο Γενικής Κυβέρνησης ⁽²⁾	-8,428	-10,292	-7,600	-5,309	-5,040	-5,910
Χρέος Γενικής Κυβέρνησης, κατά Μάαστριχτ ⁽³⁾	294,369	299,685	309,676	314,140	322,978	⁽⁵⁾ 329,535
<i>(Ως ποσοστό των εσόδων)</i>						
Φόροι στην παραγωγή και στις εισαγωγές, εισπραττόμενοι	30.3	29.6	30.2	29.9	33.5	28.1
Φόροι στο εισόδημα, εισπραττόμενοι	22.8	20.1	19.4	19.4	18.3	20.3
Κοινωνικές εισφορές, εισπραττόμενες	33.6	29.8	36.9	32.7	32.8	30.4
Λοιπά τρέχοντα έσοδα	10.7	13.6	12.7	13.1	12.6	10.7
Κεφαλαιακές μεταβιβάσεις, εισπραττόμενες	2.7	6.9	0.7	4.9	2.8	10.5
<i>(Ως ποσοστό των συνολικών δαπανών)</i>						
Πρωτογενείς Δαπάνες	89.6	91.7	88.0	88.0	87.4	90.1
Αμοιβές εξαρτημένης εργασίας, πληρωνόμενες	25.8	24.3	23.9	25.4	24.7	23.5
Κοινωνικές παροχές	38.2	36.6	45.1	41.5	40.6	38.8
Προϊόντα και υπηρεσίες	13.6	16.6	9.3	12.6	11.5	14.2
Επιδότησεις, πληρωνόμενες	0.1	0.1	0.1	0.1	0.1	0.2
Λοιπές τρέχουσες μεταβιβάσεις, πληρωνόμενες	2.3	3.0	4.8	2.0	2.9	2.2
Κεφαλαιακές μεταβιβάσεις, πληρωνόμενες	9.6	11.2	4.9	6.4	7.5	11.2
Τόκοι, πληρωνόμενοι	10.4	8.3	12.0	12.0	12.6	9.9
<i>Ετήσια ποσοστιαία μεταβολή⁽⁴⁾</i>						
Έσοδα			7.6	-2.5	4.1	-0.2
Φόροι στην παραγωγή και στις εισαγωγές, εισπραττόμενοι			10.5	1.5	15.1	-5.5
Φόροι στο εισόδημα, εισπραττόμενοι			-0.5	-16.7	-16.6	0.7
Κοινωνικές εισφορές, εισπραττόμενες			9.2	-7.5	1.8	1.9
Λοιπά τρέχοντα έσοδα			11.4	15.9	22.8	-20.9
Κεφαλαιακές μεταβιβάσεις, εισπραττόμενες			-14.5	56.4	8.8	52.1
Συνολικές Δαπάνες			2.2	-13.2	-8.7	-12.0
Πρωτογενείς Δαπάνες			0.3	-15.5	-11.0	-13.6
Αμοιβές εξαρτημένης εργασίας, πληρωνόμενες			-0.1	-12.1	-12.5	-14.7
Κοινωνικές παροχές			5.3	-9.2	-2.8	-6.7
Προϊόντα και υπηρεσίες			-16.2	-13.4	-22.7	-24.7
Επιδότησεις, πληρωνόμενες			-26.7	-14.3	-9.1	65.6
Λοιπές τρέχουσες μεταβιβάσεις, πληρωνόμενες			39.4	-27.3	17.4	-36.4
Κεφαλαιακές μεταβιβάσεις, πληρωνόμενες			-23.6	-46.7	-29.2	-11.6
Τόκοι, πληρωνόμενοι			18.7	8.1	10.9	5.8
Πρωτογενές έλλειμμα			-23.7	-65.6	-69.0	-63.0
Έλλειμμα Γενικής Κυβέρνησης ⁽²⁾			-9.7	-40.4	-40.2	-42.6

Πηγή: Διεύθυνση Εθνικών Λογαριασμών ΕΛΣΤΑΤ.

(1) 2009 - 2012: Προσωρινά στοιχεία.

(2) Κατά ΕΣΛ95.

(3) Το χρέος όπως ορίζεται από τη Συνθήκη του Μάαστριχτ.

(4) Οι μεταβολές δεν εμφανίζονται λόγω μη συγκρισιμότητας των τριμηνιαίων στοιχείων της περιόδου 2009 - 2012 με τα προηγούμενα έτη.

(5) Περιλαμβάνει μείωση του χρέους στο πλαίσιο της πρωτοβουλίας «συμμετοχή του ιδιωτικού τομέα» (PSI).

Table 12. GREECE: MAIN AGGREGATES OF GENERAL GOVERNMENT, QUARTERLY DATA, 2009 - 2012⁽¹⁾

In million €

	2011 Q1	2011 Q2	2011 Q3	2011 Q4	2012Q1	2012Q2	
Revenue	19,330	20,591	21,498	26,656	18,971	21,093	Revenue
Taxes on production and imports, receivable	5,760	6,322	6,912	7,616	5,529	5,785	Taxes on production and imports, receivable
Taxes on income and property, receivable	3,466	4,003	4,551	5,925	3,351	5,161	Taxes on income and property, receivable
Social contributions	7,137	6,792	6,660	6,913	6,517	6,681	Social contributions
Other	2,332	2,750	2,661	3,319	2,410	3,001	Other
Capital transfers, receivable	635	724	714	2,883	1,164	465	Capital transfers, receivable
Total expenditure	23,928	27,330	26,954	29,557	23,635	25,279	Total expenditure
Primary expenditure	20,236	23,436	23,178	25,889	20,108	22,953	Primary expenditure
Compensation of employees, payable	5,924	6,612	6,599	6,931	5,607	6,061	Compensation of employees, payable
Social benefits	10,909	12,279	11,396	12,442	10,694	11,195	Social benefits
Goods and services	1,545	2,059	2,490	3,646	1,851	2,399	Goods and services
Subsidies, payable	15	29	24	42	9	16	Subsidies, payable
Other current transfers, payable	1,060	339	814	278	1,273	816	Other current transfers, payable
Capital transfers, payable	783	2,118	1,855	2,550	674	2,466	Capital transfers, payable
Interest payments	3,692	3,894	3,776	3,668	3,527	2,326	Interest payments
Primary balance	-906	-2,845	-1,680	767	-1,137	-1,860	Primary balance
Overall balance ⁽²⁾	-4,598	-6,739	-5,456	-2,901	-4,664	-4,186	Overall balance ⁽²⁾
Gross debt (Maastricht) ⁽³⁾	341,145	340,905	347,215	355,616	⁽⁵⁾ 280,427	300,807	Gross debt (Maastricht) ⁽³⁾
<i>(As percentage of Revenues)</i>							
Taxes on production and imports, receivable	29.8	30.7	32.2	28.6	29.1	27.4	Taxes on production and imports, receivable
Taxes on income and property, receivable	17.9	19.4	21.2	22.2	17.7	24.5	Taxes on income and property, receivable
Social contributions	36.9	33.0	31.0	25.9	34.4	31.7	Social contributions
Other	12.1	13.4	12.4	12.5	12.7	14.2	Other
Capital transfers, receivable	3.3	3.5	3.3	10.8	6.1	2.2	Capital transfers, receivable
<i>(As percentage of total Expenditure)</i>							
Primary expenditure	84.6	85.8	86.0	87.6	85.1	90.8	Primary expenditure
Compensation of employees, payable	24.8	24.2	24.5	23.4	23.7	24.0	Compensation of employees, payable
Social benefits	45.6	44.9	42.3	42.1	45.2	44.3	Social benefits
Goods and services	6.5	7.5	9.2	12.3	7.8	9.5	Goods and services
Subsidies, payable	0.1	0.1	0.1	0.1	0.0	0.1	Subsidies, payable
Other current transfers, payable	4.4	1.2	3.0	0.9	5.4	3.2	Other current transfers, payable
Capital transfers, payable	3.3	7.7	6.9	8.6	2.9	9.8	Capital transfers, payable
Interest payments	15.4	14.2	14.0	12.4	14.9	9.2	Interest payments
<i>Year-on-year percent change⁽⁴⁾</i>							
Revenue	-2.7	-6.8	-0.8	0.2	-1.9	2.6	Revenue
Taxes on production and imports, receivable	-4.1	-4.3	-4.8	2.0	-4.0	-8.7	Taxes on production and imports, receivable
Taxes on income and property, receivable	-10.2	-6.8	15.0	9.6	-3.3	29.0	Taxes on income and property, receivable
Social contributions	-2.6	-5.9	-6.4	-14.6	-8.7	-1.6	Social contributions
Other	-7.8	-5.2	-2.5	16.1	3.3	10.5	Other
Capital transfers, receivable	366.9	-33.0	18.0	3.5	83.3	-35.9	Capital transfers, receivable
Total expenditure	-12.9	-0.3	0.9	-9.1	-1.2	-9.1	Total expenditure
Primary expenditure	-16.3	-2.8	-0.7	-11.6	-0.6	-4.0	Primary expenditure
Compensation of employees, payable	-9.6	-5.0	-0.1	-9.4	-5.4	-7.4	Compensation of employees, payable
Social benefits	-11.9	7.9	5.1	-1.4	-2.0	-9.6	Social benefits
Goods and services	-39.8	-40.2	-19.0	-20.9	19.8	11.7	Goods and services
Subsidies, payable	-31.8	20.8	-20.0	-20.8	-40.0	-44.8	Subsidies, payable
Other current transfers, payable	-19.2	-38.1	3.8	-61.1	20.1	47.6	Other current transfers, payable
Capital transfers, payable	-41.3	19.8	-6.9	-30.1	-13.9	9.9	Capital transfers, payable
Interest payments	12.1	18.1	12.0	13.5	-4.5	-40.3	Interest payments
Primary deficit	-79.0	41.3	0.7	-128.6	25.5	-44.3	Primary deficit
Overall deficit ⁽²⁾	-39.5	26.9	8.3	-50.9	1.4	-42.2	Overall deficit ⁽²⁾

Source: National Accounts Division ELSTAT.

(1) 2009 - 2012: Provisional data.

(2) According to ESA95.

(3) Debt as defined in the Maastricht Treaty.

(4) The changes are not presented due to the fact that the quarterly data of the period 2009 - 2012 are not comparable with the data of the previous years.

(5) Includes debt reduction under the private sector involvement (PSI) initiative.

Έσοδα Γενικής Κυβέρνησης (σε δις. €)
Revenue of General Government (in bil. €)

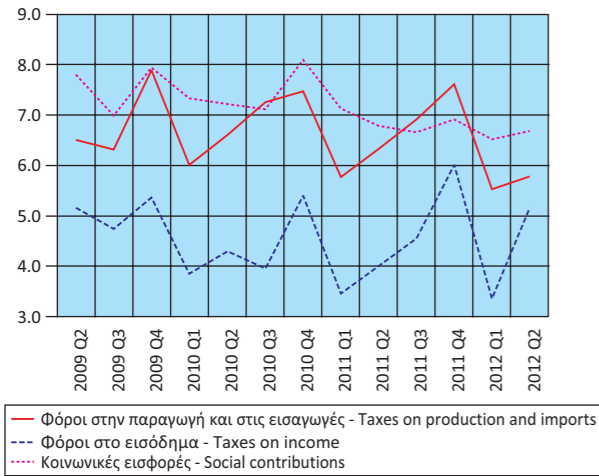

Έξοδα Γενικής Κυβέρνησης (σε δις. €)
Expenditure of General Government (in bil. €)

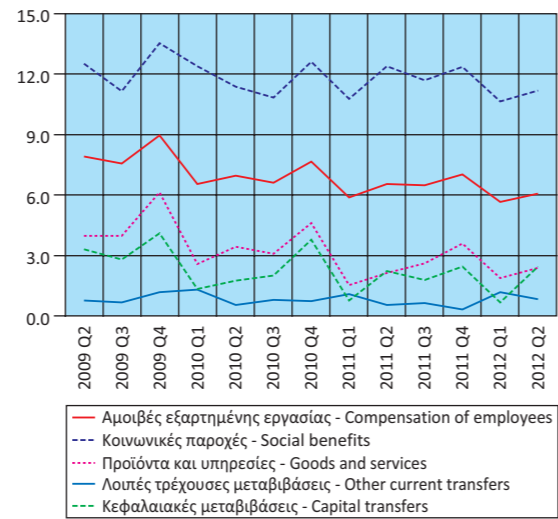

Έσοδα - Πρωτογενείς Δαπάνες - Συνολικές Δαπάνες (σε δις. €)
Revenue - Primary Expenditure - Total Expenditure (in bil. €)

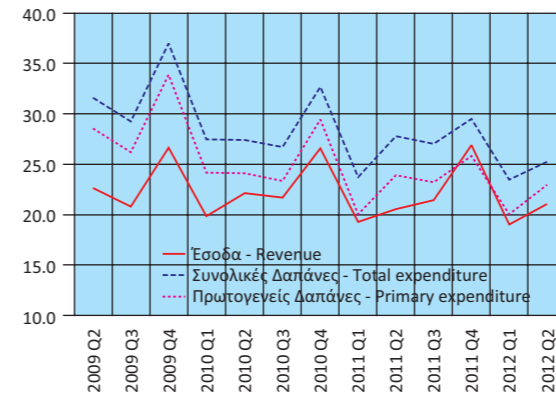

Πρωτογενές Ισοζύγιο και Ισοζύγιο Γενικής Κυβέρνησης (σε δις. €)
Primary balance and Overall balance of General Government (in bil. €)

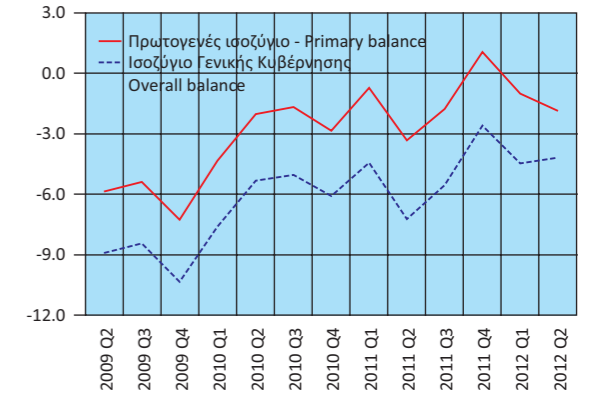

Πίνακας 13. ΕΛΛΑΣ: ΧΡΕΟΣ ΓΕΝΙΚΗΣ ΚΥΒΕΡΝΗΣΗΣ, 2000 - 2012

Σε εκατομμύρια €

	2000	2001	2002	2003	2004	2005	2006 ⁽¹⁾
Ονομαστική αξία υπολοίπου χρέους στο τέλος του έτους	140,971	151,869	159,214	168,025	183,187	212,418	224,876
Νόμισμα και καταθέσεις	178	198	842	756	1,006	1,235	988
Χρεόγραφα εκτός από μετοχές, χωρίς χρηματοοικονομικά παράγωγα	115,985	125,940	135,022	144,006	159,537	169,492	179,542
Βραχυπρόθεσμα (≤1 έτους)	1,766	752	982	3,084	2,568	1,156	943
Μακροπρόθεσμα (>1 έτους)	114,219	125,188	134,040	140,922	156,969	168,336	178,600
Δάνεια	24,808	25,731	23,350	23,263	22,644	41,691	44,345
Βραχυπρόθεσμα	2,726	1,533	416	325	271	181	1,536
Μακροπρόθεσμα	22,082	24,198	22,934	22,938	22,373	41,510	42,809
<i>(Ως ποσοστό του χρέους)</i>							
Νόμισμα και καταθέσεις	0.1	0.1	0.5	0.4	0.5	0.6	0.4
Χρεόγραφα εκτός από μετοχές, χωρίς χρηματοοικονομικά παράγωγα	82.3	82.9	84.8	85.7	87.1	79.8	79.8
Βραχυπρόθεσμα	1.3	0.5	0.6	1.8	1.4	0.5	0.4
Μακροπρόθεσμα	81.0	82.4	84.2	83.9	85.7	79.2	79.4
Δάνεια	17.6	16.9	14.7	13.8	12.4	19.6	19.7
Βραχυπρόθεσμα	1.9	1.0	0.3	0.2	0.1	0.1	0.7
Μακροπρόθεσμα	15.7	15.9	14.4	13.7	12.2	19.5	19.0

Πηγή: Διεύθυνση Εθνικών Λογαριασμών ΕΛΣΤΑΤ.

(1) Από το έτος 2006 και στο χρέος περιλαμβάνονται οι Δημόσιες Επιχειρήσεις που έχουν αναταξινομηθεί στον τομέα της Γενικής Κυβέρνησης.

(2) Περιλαμβάνει μείωση του χρέους στο πλαίσιο της πρωτοβουλίας «συμμετοχή του ιδιωτικού τομέα» (PSI).

Table 13. GREECE: GENERAL GOVERNMENT DEBT, 2000 - 2012

In million €

	2007	2008	2009	2010	2011	2012Q1	2012Q2	
239,490	263,284	299,682	329,513	355,658	⁽²⁾ 280,423	300,807	Nominal value of debt outstanding at the end of year	
693	728	1,477	1,005	820	763	956	Currency and deposits	
194,337	217,012	253,622	253,433	248,622	138,094	125,341	Securities other than shares, excl. financial derivatives	
1,625	5,496	10,820	9,121	11,758	13,377	13,354	Short-term (≤1 year)	
192,712	211,516	242,802	244,312	236,864	124,717	111,988	Long-term (>1 year)	
44,460	45,545	44,583	75,075	106,216	141,566	174,510	Loans	
555	294	1,514	2,624	2,605	449	371	Short-term	
43,905	45,251	43,069	72,451	103,611	141,117	174,139	Long-term	
<i>(As percentage of Debt)</i>								
0.3	0.3	0.5	0.3	0.2	0.3	0.3	Currency and deposits	
81.1	82.4	84.6	76.9	69.9	49.2	41.7	Securities other than shares, excl. financial derivatives	
0.7	2.1	3.6	2.8	3.3	4.8	4.4	Short-term	
80.5	80.3	81.0	74.1	66.6	44.5	37.2	Long-term	
18.6	17.3	14.9	22.8	29.9	50.5	58.0	Loans	
0.2	0.1	0.5	0.8	0.7	0.2	0.1	Short-term	
18.3	17.2	14.4	22.0	29.1	50.3	57.9	Long-term	

Source: National Accounts Division ELSTAT.

(1) From 2006 onwards, the deficit and debt figures reflect also data of the Public Corporations that have been reclassified into the General Government sector.

(2) Includes debt reduction under the private sector involvement (PSI) initiative.

Δομή Χρέους Γενικής Κυβέρνησης (ποσοστό συνόλου)
Structure of General Government Debt (percent of total)

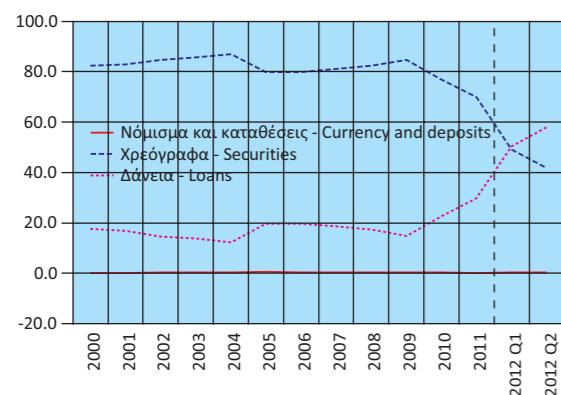

Διαχρονική εξέλιξη του χρέους ως ποσοστό του ΑΕΠ
Evolution of Debt as percentage of GDP

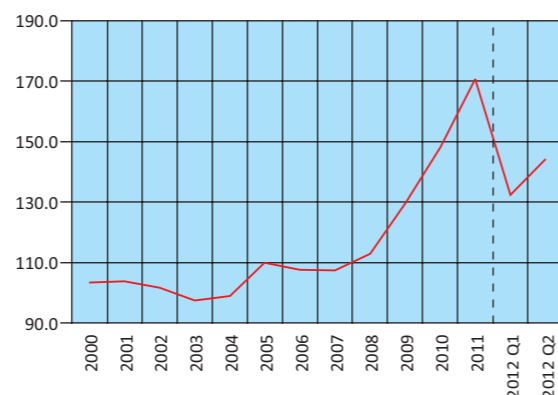

Πίνακας 14. ΕΛΛΑΣ: ΠΛΗΘΥΣΜΟΣ ΗΛΙΚΙΑΣ 15 ΕΤΩΝ ΚΑΙ ΑΝΩ, ΚΑΤΑ ΚΑΤΑΣΤΑΣΗ ΑΠΑΣΧΟΛΗΣΗΣ, ΤΡΙΜΗΝΙΑΙΑ ΣΤΟΙΧΕΙΑ. 2005 - 2012

Σε χιλιάδες

Περίοδος αναφοράς	Γενικό σύνολο (1) Grand total	Εργατικό δυναμικό					
		Σύνολο Total	Ποσοστό επί του πληθυσμού Percent of population	Απασχολούμενοι Employed	Ποσοστό επί του εργατικού δυναμικού Percent of labour force	Άνεργοι Unemployed	
2005 Γ' Τρίμηνο	9,112.9	4,855.3	53.3	4,385.6	90.3	469.8	
	9,122.3	4,854.3	53.2	4,383.4	90.3	470.9	
2006 Α' Τρίμηνο	9,136.0	4,873.1	53.3	4,400.0	90.3	473.1	
	» Β' Τρίμηνο	9,150.1	4,880.2	53.3	4,452.8	91.2	427.4
	» Γ' Τρίμηνο	9,164.2	4,902.5	53.5	4,494.2	91.7	408.3
	» Δ' Τρίμηνο	9,179.1	4,891.2	53.3	4,462.1	91.2	429.1
2007 Α' Τρίμηνο	9,195.4	4,906.9	53.4	4,461.2	90.9	445.7	
	» Β' Τρίμηνο	9,206.7	4,917.9	53.4	4,519.9	91.9	398.0
	» Γ' Τρίμηνο	9,211.3	4,926.8	53.5	4,539.3	92.1	387.5
	» Δ' Τρίμηνο	9,216.0	4,915.6	53.3	4,519.1	91.9	396.5
2008 Α' Τρίμηνο	9,222.7	4,918.2	53.3	4,511.6	91.7	406.5	
	» Β' Τρίμηνο	9,230.1	4,939.7	53.5	4,582.5	92.8	357.1
	» Γ' Τρίμηνο	9,237.8	4,944.9	53.5	4,589.8	92.8	355.1
	» Δ' Τρίμηνο	9,245.8	4,946.3	53.5	4,553.6	92.1	392.7
2009 Α' Τρίμηνο	9,252.7	4,948.1	53.5	4,485.8	90.7	462.3	
	» Β' Τρίμηνο	9,262.4	4,974.5	53.7	4,531.9	91.1	442.6
	» Γ' Τρίμηνο	9,272.3	5,005.3	54.0	4,540.1	90.7	465.1
	» Δ' Τρίμηνο	9,282.4	4,991.2	53.8	4,476.8	89.7	514.4
2010 Α' Τρίμηνο	9,292.2	5,012.4	53.9	4,425.6	88.3	586.8	
	» Β' Τρίμηνο	9,301.5	5,021.0	54.0	4,427.0	88.2	594.0
	» Γ' Τρίμηνο	9,311.0	5,024.9	54.0	4,402.9	87.6	621.9
	» Δ' Τρίμηνο	9,320.6	5,011.1	53.8	4,299.0	85.8	712.1
2011 Α' Τρίμηνο	9,329.4	4,987.0	53.5	4,194.4	84.1	792.6	
	» Β' Τρίμηνο	9,337.6	4,967.2	53.2	4,156.3	83.7	810.8
	» Γ' Τρίμηνο	9,346.0	4,957.6	53.0	4,079.3	82.3	878.3
	» Δ' Τρίμηνο	9,354.5	4,958.7	53.0	3,932.8	79.3	1,025.9
2012 Α' Τρίμηνο	9,362.3	4,958.0	53.0	3,837.9	77.4	1,120.1	
	» Β' Τρίμηνο	9,369.7	4,961.9	53.0	3,793.1	76.4	1,168.8

Πηγή: Διεύθυνση Στατιστικών Πληθυσμού και Αγοράς Εργασίας ΕΛΣΤΑΤ.

(1) Συνολικός πληθυσμός ατόμων που διαμένουν σε ιδιωτικά νοικοκυριά, ηλικίας 15 ετών και άνω, όπως εκτιμάται με βάση τα αποτελέσματα της Απογραφής Πληθυσμού 2001.

Table 14. GREECE: POPULATION AGED 15 YEARS AND OVER, BY EMPLOYMENT STATUS, QUARTERLY DATA, 2005 - 2012

In thousands

Reference period	Labour force					Μη οικονομικά ενεργός πληθυσμός Economically non-active population
	Ποσοστό επί του εργατικού δυναμικού Percent of labour force	Μέσο ετήσιο ποσοστό ανεργίας Annual average unemployment rate	Ετήσια μεταβολή εργατικού δυναμικού Year-on-year change of labour force	Ετήσια μεταβολή στο πλήθος απασχολούμενων Year-on-year change in the number of employed	Ετήσια μεταβολή στο πλήθος των ανέργων Year-on-year change in the number of unemployed	
2005 3rd Quarter	9.7	9.9	0.6	1.0	-3.3	4,257.5
	9.7		0.5	1.2	-5.9	4,268.0
2006 1st Quarter	9.7	8.9	0.9	1.7	-5.8	4,262.9
	8.8		0.6	1.6	-8.4	4,269.9
	8.3		1.0	2.5	-13.1	4,261.8
	8.8		0.8	1.8	-8.9	4,287.9
2007 1st Quarter	9.1	8.3	0.7	1.4	-5.8	4,288.5
	8.1		0.8	1.5	-6.9	4,288.8
	7.9		0.5	1.0	-5.1	4,284.5
	8.1		0.5	1.3	-7.6	4,300.4
2008 1st Quarter	8.3	7.6	0.2	1.1	-8.8	4,304.5
	7.2		0.4	1.4	-10.3	4,290.4
	7.2		0.4	1.1	-8.4	4,292.9
	7.9		0.6	0.8	-1.0	4,299.5
2009 1st Quarter	9.3	9.5	0.6	-0.6	13.7	4,304.5
	8.9		0.7	-1.1	23.9	4,287.9
	9.3		1.2	-1.1	31.0	4,267.0
	10.3		0.9	-1.7	31.0	4,291.2
2010 1st Quarter	11.7	12.5	1.3	-1.3	26.9	4,279.8
	11.8		0.9	-2.3	34.2	4,280.5
	12.4		0.4	-3.0	33.7	4,286.1
	14.2		0.4	-4.0	38.4	4,309.4
2011 1st Quarter	15.9	17.7	-0.5	-5.2	35.1	4,342.4
	16.3		-1.1	-6.1	36.5	4,370.5
	17.7		-1.3	-7.3	43.2	4,388.4
	20.7		-1.0	-8.5	44.1	4,395.8
2012 1st Quarter	22.6		-0.6	-8.5	41.3	4,404.3
	23.6		-0.1	-8.7	44.2	4,407.8

Source: Population and Labour Market Statistics Division ELSTAT.

(1) Total number of persons residing in private households, aged 15 years and over, according to the results of the 2001 Population Census.

Εργατικό δυναμικό, απασχολούμενοι, άνεργοι (ετήσια μεταβολή)
Labour force, employed, unemployed (year-on-year change)

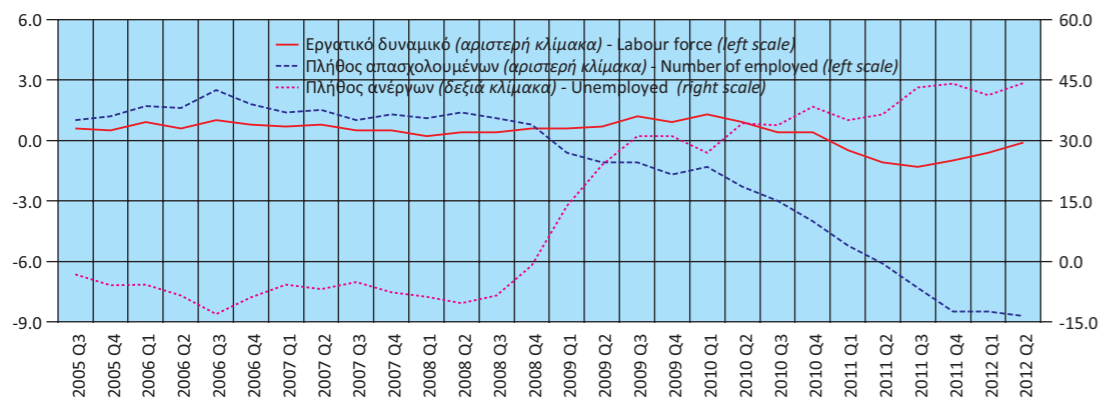

Πίνακας 15. ΕΛΛΑΣ: ΠΟΣΟΣΤΟ ΑΝΕΡΓΙΑΣ ΓΙΑ ΤΟ ΣΥΝΟΛΟ ΤΟΥ ΠΛΗΘΥΣΜΟΥ, ΓΙΑ ΑΝΔΡΕΣ - ΓΥΝΑΙΚΕΣ ΚΑΙ ΓΙΑ ΝΕΟΥΣ 15 - 29 ΕΤΩΝ⁽¹⁾, 2000 - 2012

Table 15. GREECE: UNEMPLOYMENT RATE FOR TOTAL POPULATION, MALES - FEMALES AND FOR PERSONS AGED 15 - 29 YEARS⁽¹⁾, 2000 - 2012

Έτος Year	Σύνολο Total	Άρρενες Males	Θήλειες Females	Άτομα ηλικίας 15 - 29 ετών Persons aged 15 - 29 Years
2000	11.2	7.4	17.0	23.0
2001	10.4	6.9	15.9	21.5
2002	9.3	6.4	15.2	20.4
2003	10.2	6.0	14.3	19.5
2004	9.6	6.3	15.9	20.1
2005	9.6	5.8	15.2	18.8
2006	8.8	5.6	13.4	17.8
2007	8.1	5.0	12.6	17.0
2008	7.2	4.7	10.9	15.5
2009	8.9	6.3	12.5	17.7
2010	11.8	9.4	15.3	22.8
2011	16.3	13.7	20.0	32.9
2012	23.6	20.8	27.3	42.7

Πηγή: Διεύθυνση Στατιστικών Πληθυσμού και Αγοράς Εργασίας ΕΛΣΤΑΤ.
(1) Τα στοιχεία αναφέρονται στο Β' τρίμηνο εκάστου έτους.

Source: Population and Labour Market Statistics Division ELSTAT.
(1) Data refer to the 2nd quarter of each year.

Ποσοστό ανεργίας για το σύνολο του πληθυσμού, για άντρες - γυναίκες και για νέους 15 - 29 ετών
Unemployment rate for total population, males - females and for persons aged 15 - 29 years

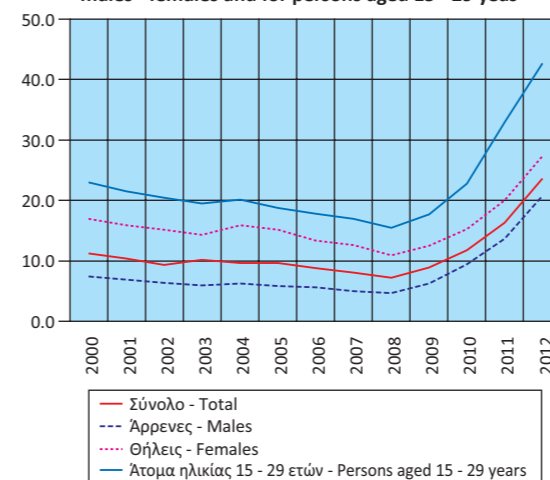

Ποσοστό απασχολούμενων, κατά κλάδο οικονομικής δραστηριότητας
Share of employment, by branch of economic activity

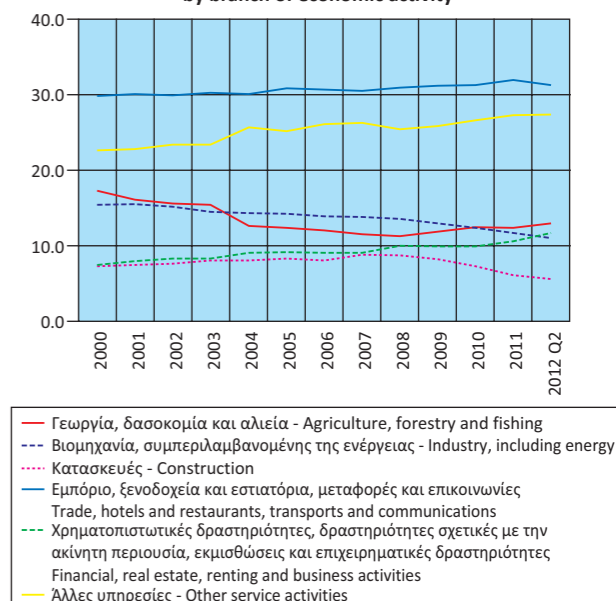

Πίνακας 16. ΕΛΛΑΣ: ΑΠΑΣΧΟΛΟΥΜΕΝΟΙ 15 ΕΤΩΝ ΚΑΙ ΑΝΩ, ΚΑΤΑ ΚΛΑΔΟ ΟΙΚΟΝΟΜΙΚΗΣ ΔΡΑΣΤΗΡΙΟΤΗΤΑΣ, 2000 - 2012

	2000	2001	2002	2003	2004	2005	2006
<i>(Απόλυτοι αριθμοί σε χιλιάδες)</i>							
ΣΥΝΟΛΟ	4,088.5	4,086.3	4,175.8	4,274.5	4,313.2	4,369.0	4,452.3
Γεωργία, δασοκομία και αλιεία	706.3	658.1	649.6	656.1	543.9	542.0	533.3
Βιομηχανία, συμπεριλαμβανομένης της ενέργειας	630.3	633.5	634.4	620.9	616.9	618.3	620.9
Κατασκευές	300.1	306.8	318.9	345.8	350.3	361.7	362.4
Εμπόριο, ξενοδοχεία και εστιατόρια, μεταφορές και επικοινωνίες	1,219.2	1,230.0	1,250.4	1,292.9	1,298.7	1,345.7	1,368.6
Χρηματοπιστωτικές δραστηριότητες, δραστηριότητες σχετικές με την ακίνητη περιουσία, εκμισθώσεις και επιχειρηματικές δραστηριότητες	308.5	327.4	346.6	356.8	393.6	399.8	404.4
Άλλες υπηρεσίες	924.0	930.5	975.8	1,001.9	1,109.7	1,101.5	1,162.7
<i>(Ποσοστιαία αναλογία)</i>							
ΣΥΝΟΛΟ	100.0	100.0	100.0	100.0	100.0	100.0	100.0
Γεωργία, δασοκομία και αλιεία	17.3	16.1	15.6	15.4	12.6	12.4	12.0
Βιομηχανία, συμπεριλαμβανομένης της ενέργειας	15.4	15.5	15.2	14.5	14.3	14.2	13.9
Κατασκευές	7.3	7.5	7.6	8.1	8.1	8.3	8.1
Εμπόριο, ξενοδοχεία και εστιατόρια, μεταφορές και επικοινωνίες	29.8	30.1	29.9	30.2	30.1	30.8	30.7
Χρηματοπιστωτικές δραστηριότητες, δραστηριότητες σχετικές με την ακίνητη περιουσία, εκμισθώσεις και επιχειρηματικές δραστηριότητες	7.5	8.0	8.3	8.3	9.1	9.2	9.1
Άλλες υπηρεσίες	22.6	22.8	23.4	23.4	25.7	25.2	26.1

Πηγή: Διεύθυνση Στατιστικών Πληθυσμού και Αγοράς Εργασίας ΕΛΣΤΑΤ.

(1) Τα στοιχεία από το 2008 και μετά δεν είναι απολύτως συγκρίσιμα με τα στοιχεία των προηγούμενων ετών, λόγω της εφαρμογής του νέου κώδικα ταξινόμησης των κλάδων οικονομικής δραστηριότητας.

Table 16. GREECE: EMPLOYED PERSONS AGED 15 YEARS AND OVER, BY BRANCH OF ECONOMIC ACTIVITY, 2000 - 2012

	2007	2008 ⁽¹⁾	2009	2010	2011	2012Q2	
<i>(Absolute numbers in thousands)</i>							
TOTAL	4,509.9	4,559.4	4,508.7	4,388.6	4,090.7	3,793.1	TOTAL
Γεωργία, δασοκομία και αλιεία	519.7	516.8	536.6	549.8	507.4	494.0	Agriculture, forestry and fishing
Βιομηχανία, συμπεριλαμβανομένης της ενέργειας	620.8	621.4	586.8	542.5	479.4	416.1	Industry, including energy
Κατασκευές	394.7	395.1	368.8	322.1	249.6	213.5	Construction
Εμπόριο, ξενοδοχεία και εστιατόρια, μεταφορές και επικοινωνίες	1,376.8	1,411.1	1,407.1	1,373.6	1,304.4	1,187.3	Trade, hotels and restaurants, transport and communication
Χρηματοπιστωτικές δραστηριότητες, δραστηριότητες σχετικές με την ακίνητη περιουσία, εκμισθώσεις και επιχειρηματικές δραστηριότητες	411.5	455.9	447.5	433.8	433.3	443.8	Financial, real estate, renting and business activities
Άλλες υπηρεσίες	1,186.4	1,159.2	1,161.9	1,166.8	1,116.7	1,038.4	Other service activities
<i>(In percent of total)</i>							
TOTAL	100.0	100.0	100.0	100.0	100.0	100.0	TOTAL
Γεωργία, δασοκομία και αλιεία	11.5	11.3	11.9	12.5	12.4	13.0	Agriculture, forestry and fishing
Βιομηχανία, συμπεριλαμβανομένης της ενέργειας	13.8	13.6	13.0	12.4	11.7	11.0	Industry, including energy
Κατασκευές	8.8	8.7	8.2	7.3	6.1	5.6	Construction
Εμπόριο, ξενοδοχεία και εστιατόρια, μεταφορές και επικοινωνίες	30.5	30.9	31.2	31.3	31.9	31.3	Trade, hotels and restaurants, transport and communication
Χρηματοπιστωτικές δραστηριότητες, δραστηριότητες σχετικές με την ακίνητη περιουσία, εκμισθώσεις και επιχειρηματικές δραστηριότητες	9.1	10.0	9.9	9.9	10.6	11.7	Financial, real estate, renting and business activities
Άλλες υπηρεσίες	26.3	25.4	25.8	26.6	27.3	27.4	Other service activities

Source: Population and Labour Market Statistics Division ELSTAT.

(1) Data from 2008 onwards are not fully comparable with those of previous years, due to the introduction of a new sectoral classification.

Πίνακας 17. ΕΛΛΑΣ: ΔΕΙΚΤΕΣ ΟΙΚΟΝΟΜΙΚΗΣ ΔΡΑΣΤΗΡΙΟΤΗΤΑΣ, 2009 - 2012

Ετήσια μεταβολή (%)

	2009	2010	2011 ⁽¹⁾	2012 ⁽¹⁾⁽²⁾	2010 Q4	2011 Q1 ⁽¹⁾	2011 Q2 ⁽¹⁾
Δείκτης Κύκλου Εργασιών στη Βιομηχανία	-23.2	6.0	7.1	3.0	11.7	9.6	7.5
1. Ενέργεια	-32.6	29.1	25.1	17.7	30.8	26.2	26.6
2. Ενδιάμεσα Αγαθά	-27.2	3.9	0.8	-11.4	13.1	9.9	0.0
3. Κεφαλαιουχικά Αγαθά	-21.7	-21.7	-5.5	-33.2	-6.7	-3.7	-3.0
4. Διαρκή Καταναλωτικά Αγαθά	-22.1	-11.2	-15.7	-25.5	-17.3	-19.3	-12.6
5. Μη Διαρκή Καταναλωτικά Αγαθά	-5.1	-7.0	-6.1	-0.7	-5.2	-8.8	-4.6
Δείκτης Κύκλου Εργασιών στη Βιομηχανία. Εσωτ. Αγορά	-22.2	-0.7	-2.3	-5.0	1.6	-3.3	-4.4
Δείκτης Κύκλου Εργασιών στη Βιομηχανία. Εξωτ. Αγορά	-25.6	29.3	21.6	18.7	46.3	36.3	27.0
Χώρες Ευρωζώνης	-29.5	17.1	19.6	-2.4	32.3	29.2	26.1
Χώρες εκτός Ευρωζώνης	-22.7	36.6	23.2	-28.3	52.6	43.3	26.7
Δείκτης Νέων Παραγγελιών στη Βιομηχανία	-28.1	4.2	1.8	-8.8	7.0	8.4	4.9
1. Ενέργεια	-	-	-	-	-	-	-
2. Ενδιάμεσα Αγαθά	-35.3	18.4	5.5	-8.5	25.6	19.8	10.1
3. Κεφαλαιουχικά Αγαθά	-21.0	-30.0	-1.2	-17.0	-32.5	-10.3	-9.0
4. Διαρκή Καταναλωτικά Αγαθά	-26.0	-2.5	-8.4	-34.1	0.1	-14.6	-8.2
5. Μη Διαρκή Καταναλωτικά Αγαθά	-5.0	-8.9	-8.7	-1.4	-11.6	-15.0	-4.7
Δείκτης Νέων Παραγγελιών στη Βιομηχανία. Εσωτ. Αγορά	-23.4	-3.4	-23.7	-10.7	0.9	-24.1	-19.6
Δείκτης Νέων Παραγγελιών στη Βιομηχανία. Εξωτ. Αγορά	-34.7	28.2	22.3	-7.5	30.5	44.0	25.1
Χώρες Ευρωζώνης	-35.4	29.1	20.3	-6.8	25.3	48.7	26.3
Χώρες εκτός Ευρωζώνης	-35.9	28.1	28.2	-10.3	38.1	43.4	27.3
Δείκτης Βιομηχανικής Παραγωγής (όγκος)	-9.4	-5.9	-7.8	2.5	-6.0	-5.2	-11.0
1. Ενέργεια	-2.9	-4.9	-8.4	9.0	-4.4	-6.5	-14.6
2. Ενδιάμεσα Αγαθά	-18.4	-0.9	-8.8	-0.9	-2.2	-3.4	-12.6
3. Κεφαλαιουχικά Αγαθά	-22.5	-22.1	-9.7	-23.2	-12.7	-6.3	-5.5
4. Διαρκή Καταναλωτικά Αγαθά	-20.7	-13.4	-15.6	-27.1	-20.5	-19.2	-16.0
5. Μη Διαρκή Καταναλωτικά Αγαθά	-4.1	-7.2	-4.8	-0.1	-8.7	-3.7	-5.1
Δείκτης Παραγωγής στις Κατασκευές	-17.5	-29.2	-28.7	-28.6	-24.7	-39.8	-34.9
Παραγωγή Κτιρίων	-24.1	-39.7	-42.0	-18.7	-46.0	-53.5	-51.2
Παραγωγή Έργων Πολιτικού Μηχανικού	-13.4	-23.3	-22.9	-31.9	-13.7	-30.9	-26.6
Οικοδομική Δραστηριότητα (αριθμός οικοδομικών αδειών)	-14.0	-11.1	-28.5	-51.7	-11.5	-48.4	-22.9
Δείκτης Κύκλου Εργασιών στον Τομέα των Μεταφορών	-31.5	-18.1	-1.7	3.4	-32.3	-17.4	1.5
1. Χερσαίες μεταφορές και μεταφορές μέσω αγωγών	-22.8	-8.5	-2.7	-14.5	-8.5	-1.2	-8.7
2. Πλωτές μεταφορές	-12.6	-3.3	-0.9	-8.8	-3.4	-12.4	3.8
3. Αεροπορικές μεταφορές	-33.3	-10.9	-7.9	1.4	-14.8	-11.5	-14.1
4. Αποθήκευση και υποστηρικτικές προς τη μεταφορά δραστηριότητες	-9.9	-24.5	-35.3	-39.3	-40.8	-42.8	-30.3
5. Ταξιδιωτικών πρακτορείων, γραφείων οργανωμένων ταξιδιών, υπηρεσιών κρατήσεων και συναφείς δραστηριότητες							
Δείκτης Κύκλου Εργασιών στο Χονδρικό Εμπόριο	-8.9	-5.9	-13.5	-15.2	-7.9	-13.3	-9.9
Δείκτης Κύκλου Εργασιών στο Λιανικό Εμπόριο	-7.1	-5.0	-7.7	-8.0	-12.1	-12.8	-7.5
Δείκτης Όγκου στο Λιανικό Εμπόριο	-9.3	-6.9	-8.7	-8.7	-15.0	-14.0	-9.1
Δείκτης Κύκλου Εργασιών στον Τομέα Υπηρεσιών Παροχής Καταλύματος και Εστίασης	-9.1	-8.2	-7.4	-20.8	-15.8	-20.6	-2.2
Δείκτες Κύκλου Εργασιών στον Τομέα Ενημέρωσης και Επικοινωνίας							
1. Παραγωγή κινηματογραφικών ταινιών, βίντεο και τηλεοπτικών προγραμμάτων, ηχογραφήσεις και μουσικές εκδόσεις	1.4	-6.6	-28.4	6.2	-13.6	-20.1	-30.1
2. Δραστηριότητες προγραμματισμού και ραδιοτηλεοπτικών εκπομπών	-6.7	-2.1	-27.1	-23.0	-15.8	-23.0	-25.8
Δείκτες Κύκλου Εργασιών στον Τομέα Υπηρεσιών							
1. Εκδοτικές δραστηριότητες	-12.5	-16.6	-26.8	-25.6	-12.2	-23.8	-17.9
2. Τηλεπικοινωνίες	-8.9	-11.4	-8.9	-4.5	-22.7	-13.3	-11.1
3. Πληροφορική	-12.8	-31.9	-7.1	-35.6	-36.0	-26.8	-7.9
4. Δραστηριότητες σχετικές με την απασχόληση	-16.5	-5.3	-4.0	-1.4	-8.9	-10.2	6.1
5. Δραστηριότητες καθαρισμού	18.4	1.2	-16.6	-15.8	6.5	-6.1	-19.1
Δείκτης Απασχολούμενων στο Λιανικό Εμπόριο	0.5	-3.3	-3.9	-3.2	-9.9	-2.8	-5.0
Αφίξεις από το εξωτερικό μη κατοίκων στην Ελλάδα ⁽³⁾	-6.4	0.6	9.5	-8.3	-4.3	13.1	14.2
Κίνηση Μουσείων και Αρχαιολογικών Χώρων ⁽⁴⁾	6.9	-1.2	10.3	-10.7	-24.8	-16.4	6.8

Πηγή: ΕΛΣΤΑΤ.

(1) Περιέχει προσωρινά στοιχεία.

(2) Τελευταία διαθέσιμα στοιχεία μηνός ή τριμήνου (όχι αθροιστικά έτους).

(3) Πηγή: Τράπεζα της Ελλάδος.

(4) Πηγή: Ταμείο Αρχαιολογικών Πόρων και Απαλλοτριώσεων (ΤΑΠ).

Table 17. GREECE: INDICES OF ECONOMIC ACTIVITY, 2009 - 2012

Year-on-year change (%)

	2011 Q3 ⁽¹⁾	2011 Q4 ⁽¹⁾	2012 Q1 ⁽¹⁾	2012 Q2 ⁽¹⁾	Τελευταία διαθέσιμη περίοδος Latest available period	
	14.3	-1.8	4.6	3.2	Αύγ./Aug. 2012	Turnover Index in Industry
	34.1	15.5	25.6	17.6	Αύγ./Aug. 2012	1. Energy
	7.7	-12.3	-12.6	-8.2	Αύγ./Aug. 2012	2. Intermediate Goods
	6.5	-17.0	-8.7	-8.2	Αύγ./Aug. 2012	3. Capital Goods
	-7.9	-22.7	-12.4	-18.1	Αύγ./Aug. 2012	4. Consumer Durables
	-0.9	-10.4	-6.0	-3.4	Αύγ./Aug. 2012	5. Consumer Non-durables
Δείκτης Κύκλου Εργασιών στη Βιομηχανία. Εσωτ. Αγορά	3.6	-5.0	-3.1	0.4	Αύγ./Aug. 2012	Turnover Index in Industry for the Domestic Market
Δείκτης Κύκλου Εργασιών στη Βιομηχανία. Εξωτ. Αγορά	31.4	-1.3	19.7	7.6	Αύγ./Aug. 2012	Turnover Index in Industry for the Non-Domestic Market
Χώρες Ευρωζώνης	23.5	3.9	-1.9	-3.8	Αύγ./Aug. 2012	Eurozone countries
Χώρες εκτός Ευρωζώνης	35.2	-3.2	31.5	13.2	Αύγ./Aug. 2012	Non-eurozone countries
Δείκτης Νέων Παραγγελιών στη Βιομηχανία	3.9	-8.7	-10.6	-10.8	Αύγ./Aug. 2012	New Orders Index in Industry
1. Ενέργεια	-	-	-	-	Αύγ./Aug. 2012	1. Energy
2. Ενδιάμεσα Αγαθά	8.7	-13.5	-13.0	-12.0	Αύγ./Aug. 2012	2. Intermediate Goods
3. Κεφαλαιουχικά Αγαθά	-10.5	22.2	-4.1	-11.0	Αύγ./Aug. 2012	3. Capital Goods
4. Διαρκή Καταναλωτικά Αγαθά	-2.1	-9.4	24.2	-8.9	Αύγ./Aug. 2012	4. Consumer Durables
5. Μη Διαρκή Καταναλωτικά Αγαθά	-5.1	-9.0	-7.5	-5.7	Αύγ./Aug. 2012	5. Consumer Non-durables
Δείκτης Νέων Παραγγελιών στη Βιομηχανία. Εσωτ. Αγορά	-18.5	-32.1	-16.8	-14.6	Αύγ./Aug. 2012	New Orders Index in Industry for the Domestic Market
Δείκτης Νέων Παραγγελιών στη Βιομηχανία. Εξωτ. Αγορά	19.0	6.1	-6.2	-7.9	Αύγ./Aug. 2012	New Orders Index in Industry for the Non-Domestic Market
Χώρες Ευρωζώνης	18.2	-6.3	-13.6	-12.5	Αύγ./Aug. 2012	Eurozone countries
Χώρες εκτός Ευρωζώνης	25.3	21.1	3.8	-2.6	Αύγ./Aug. 2012	Non-eurozone countries
Δείκτης Βιομηχανικής Παραγωγής (όγκος)	-4.3	-10.6	-7.8	-1.7	Αύγ./Aug. 2012	Industrial Production Index (volume)
1. Ενέργεια	-6.3	-6.3	1.9	8.4	Αύγ./Aug. 2012	1. Energy
2. Ενδιάμεσα Αγαθά	-5.5	-13.2	-16.9	-8.9	Αύγ./Aug. 2012	2. Intermediate Goods
3. Κεφαλαιουχικά Αγαθά	0.4	-22.0	-14.0	-7.1	Αύγ./Aug. 2012	3. Capital Goods
4. Διαρκή Καταναλωτικά Αγαθά	-5.5	-20.5	-20.0	-21.4	Αύγ./Aug. 2012	4. Consumer Durables
5. Μη Διαρκή Καταναλωτικά Αγαθά	-0.9	-10.2	-11.9	-5.4	Αύγ./Aug. 2012	5. Consumer Non-durables
Δείκτης Παραγωγής στις Κατασκευές	2.3	-36.4	-10.6	-28.6	2012 Q2	Production Index in Construction
Παραγωγή Κτιρίων	-18.8	-33.6	-33.2	-18.7	2012 Q2	Building Construction
Παραγωγή Έργων Πολιτικού Μηχανικού	9.5	-37.3	-0.6	-31.9	2012 Q2	Civil Engineering
Οικοδομική Δραστηριότητα (αριθμός οικοδομικών αδειών)	-11.9	-29.5	6.5	-34.0	Ιούλ./July 2012	Building Activity (number of building permits)
Δείκτης Κύκλου Εργασιών στον Τομέα των Μεταφορών						Turnover Indices in the Transport Sector
1. Χερσαίες μεταφορές και μεταφορές μέσω αγωγών	14.2	-3.5	1.2	3.4	2012 Q2	1. Land transport and transport via pipelines
2. Πλωτές μεταφορές	2.9	-7.3	-13.8	-14.5	2012 Q2	2. Water transport
3. Αεροπορικές μεταφορές	4.5	-4.6	-5.7	-8.8	2012 Q2	3. Air transport
4. Αποθήκευση και υποστηρικτικές προς τη μεταφορά δραστηριότητες	4.0	-8.8	-16.6	1.4	2012 Q2	4. Warehousing and support activities for transportation
5. Ταξιδιωτικών πρακτορείων, γραφείων οργανωμένων ταξιδιών, υπηρεσιών κρατήσεων και συναφείς δραστηριότητες	-33.4	-41.3	-37.8	-39.3	2012 Q1	5. Travel agency, tour operator reservation service and related activities
Δείκτης Κύκλου Εργασιών στο Χονδρικό Εμπόριο	-9.7	-20.5	-17.4	-15.2	2012 Q2	Turnover Indices in Wholesale Trade
Δείκτης Κύκλου Εργασιών στο Λιανικό Εμπόριο	-2.6	-7.5	-11.5	-10.6	Αύγ./Aug. 2012	Turnover Index in Retail Trade
Δείκτης Όγκου στο Λιανικό Εμπόριο	-2.2	-8.6	-12.1	-11.3	Αύγ./Aug. 2012	Volume Index in Retail Trade
Δείκτης Κύκλου Εργασιών στον Τομέα Υπηρεσιών Παροχής Καταλύματος και Εστίασης	-1.2	-18.2	-24.0	-20.8	2012 Q2	Turnover Index in Accommodation and Food Services
Δείκτες Κύκλου Εργασιών στον Τομέα Ενημέρωσης και Επικοινωνίας						Turnover Indices in Information and Communication
1. Παραγωγή κινηματογραφικών ταινιών, βίντεο και τηλεοπτικών προγραμμάτων, ηχογραφήσεις και μουσικές εκδόσεις	-18.4	-38.1	-17.1	6.2	2012 Q2	1. Motion picture, video and television programme production, sound recording and music publishing activities
2. Δραστηριότητες προγραμματισμού και ραδιοτηλεοπτικών εκπομπών	-31.4	-28.4	-13.8	-23.0	2012 Q2	2. Programming and broadcasting activities
Δείκτες Κύκλου Εργασιών στον Τομέα Υπηρεσιών						Turnover Indices for specific activities of the Services Sector
1. Εκδοτικές δραστηριότητες	-21.9	-40.0	-22.2	-27.8	2012 Q2	1. Publishing activities
2. Τηλεπικοινωνίες	-10.3	0.8	-4.5	1.3	2012 Q2	2. Telecommunications
3. Πληροφορική	6.8	-4.7	-10.2	-15.5	2012 Q2	3. Computer programming, consultancy and related activities
4. Δραστηριότητες σχετικές με την απασχόληση	-4.5	-6.0	-1.4	-6.8	2012 Q2	4. Employment activities
5. Δραστηριότητες καθαρισμού	-12.6	-25.7	-14.7	-17.3	2012 Q2	5. Cleaning activities
Δείκτης Απασχολούμενων στο Λιανικό Εμπόριο	-3.8	-3.9	-10.0	-3.2	2012 Q2	Index of Number of Persons Employed in Retail Trade
Αφίξεις από το εξωτερικό μη κατοίκων στην Ελλάδα ⁽³⁾	8.3	3.9	-11.7	-8.3	2012 Q2	Non-resident arrivals from abroad ⁽³⁾
Κίνηση Μουσείων και Αρχαιολογικών Χώρων ⁽⁴⁾	18.1	11.2	16.0	1.6	Ιούν./June 2012	Museums and Archaeological Sites attendance ⁽⁴⁾

Source: ELSTAT.

(1) Contains provisional data.

(2) Latest available monthly or quarterly data (not commulative annual data).

(3) Source: Bank of Greece.

(4) Source: Archaeological Receipts Fund.

Δείκτης Κύκλου Εργασιών στη Βιομηχανία (ετήσια μεταβολή %)
Turnover Index in Industry (y-o-y change %)

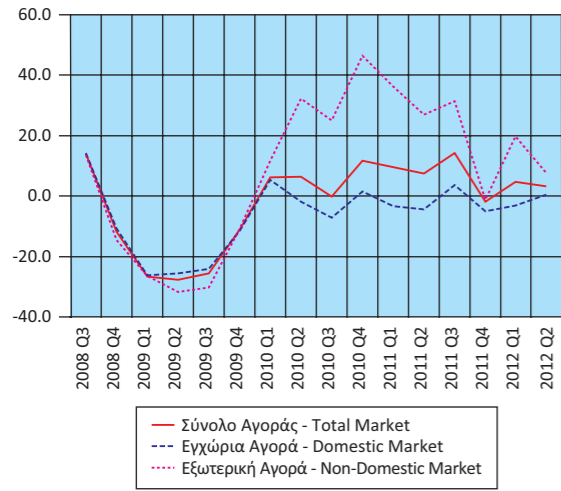

Δείκτης Κύκλου Εργασιών στη Βιομηχανία, Εξωτερική Αγορά (ετήσια μεταβολή %)
Turnover Index in Industry for the Non-Domestic Market (y-o-y change %)

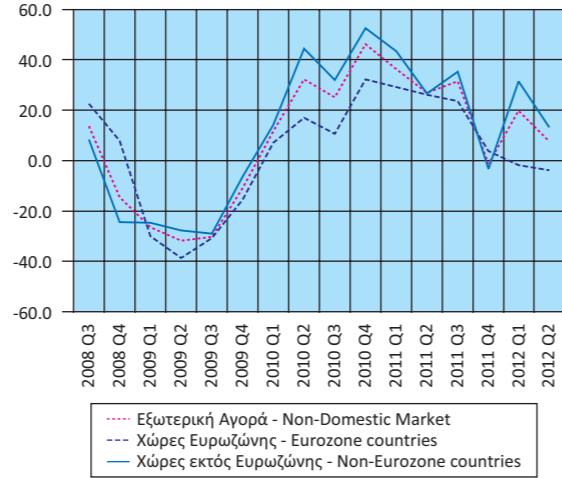

Δείκτης Βιομηχανικής Παραγωγής (όγκος) (ετήσια μεταβολή %)
Industrial Production Index (volume) (y-o-y change %)

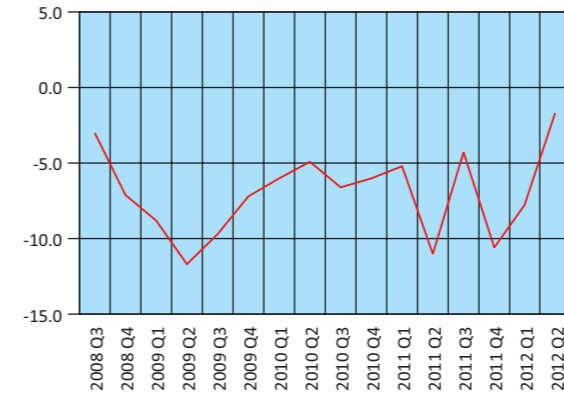

Δείκτης Βιομηχανικής Παραγωγής (όγκος), κατά Ομάδες Βιομηχανικών Κλάδων 1.2.3 (ετήσια μεταβολή %)
Industrial Production Index (volume), by Main industrial Groupings 1.2.3 (y-o-y change %)

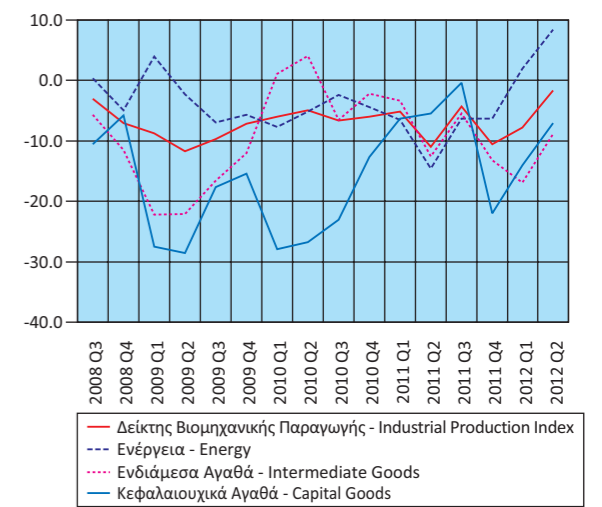

Δείκτης Νέων Παραγγελιών στη Βιομηχανία (ετήσια μεταβολή %)
New Orders Index in Industry (y-o-y change %)

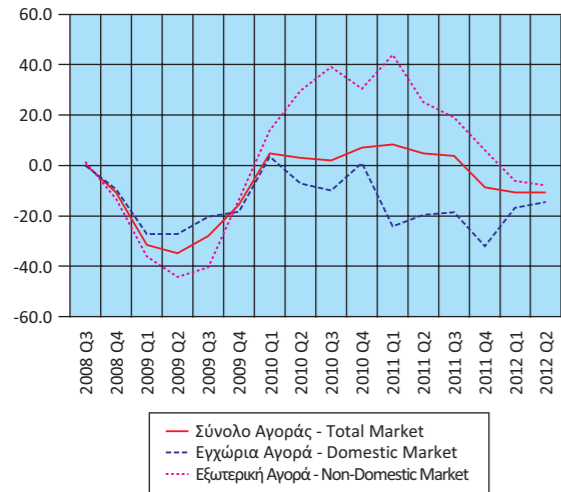

Δείκτης Νέων Παραγγελιών στη Βιομηχανία, Εξωτερική Αγορά (ετήσια μεταβολή %)
New Orders Index in Industry for the Non-Domestic Market (y-o-y change %)

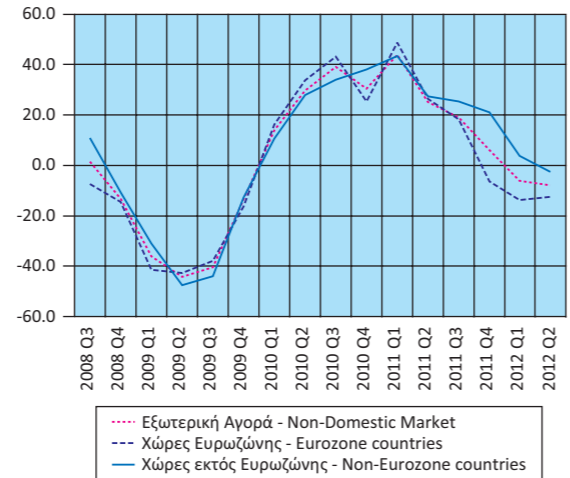

Δείκτης Βιομηχανικής Παραγωγής (όγκος), κατά Ομάδες Βιομηχανικών Κλάδων 4.5 (ετήσια μεταβολή %)
Industrial Production Index (volume), by Main industrial Groupings 4.5 (y-o-y change %)

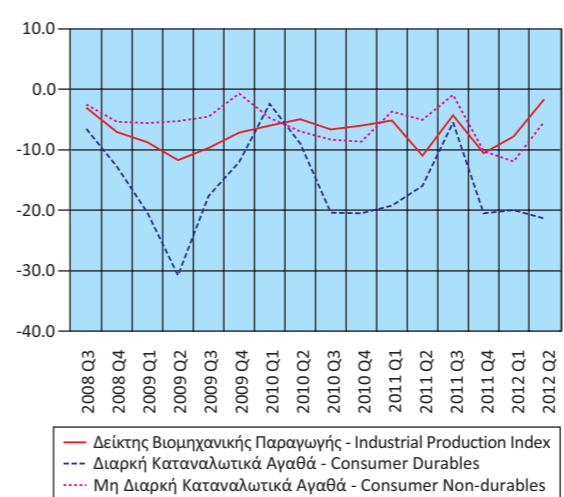

Δείκτης Παραγωγής στις Κατασκευές (ετήσια μεταβολή %)
Production Index in Construction (y-o-y change %)

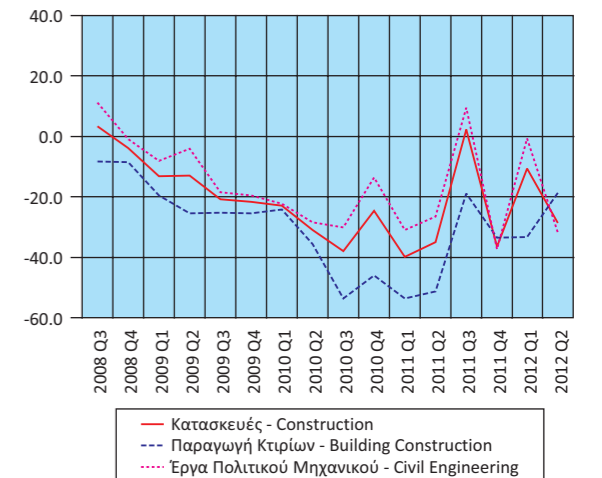

Οικοδομική Δραστηριότητα (αριθμός οικοδομικών αδειών)
 (ετήσια μεταβολή %)
Building Activity (number of building permits)
 (y-o-y change %)
Οικοδομικές άδειες - Building permits

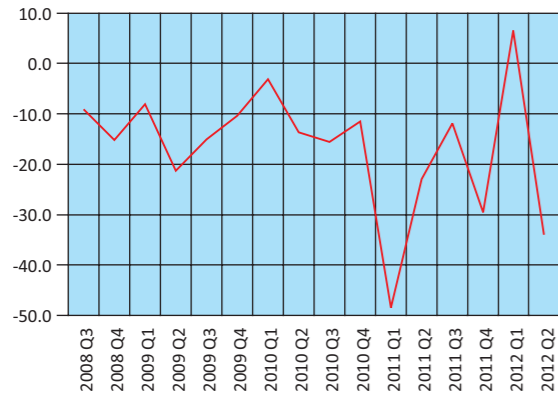

Δείκτες Κύκλου Εργασιών στον Τομέα των Μεταφορών
 (ετήσια μεταβολή %)
Turnover Indices in Transport
 (y-o-y change %)

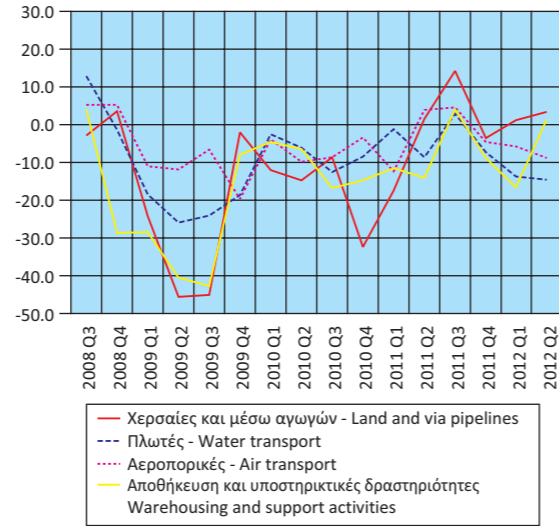

Δείκτες Κύκλου Εργασιών στον Τομέα
Ενημέρωσης - Επικοινωνίας και Εκδοτικών Δραστηριοτήτων
 (ετήσια μεταβολή %)
Turnover Indices in Information - Communication and
Publishing Activities
 (y-o-y change %)

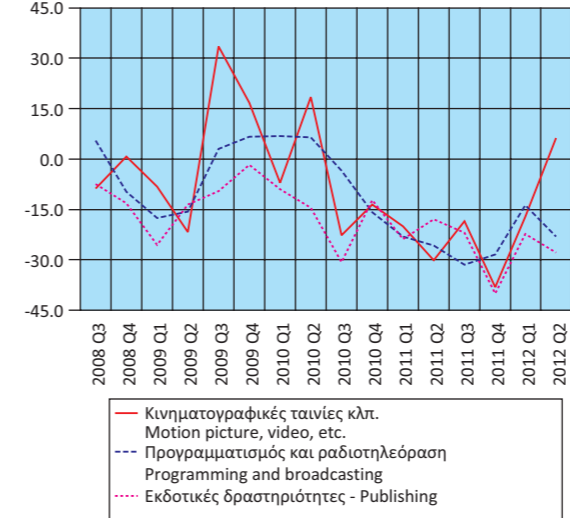

Δείκτες Κύκλου Εργασιών στις Τηλεπικοινωνίες και
την Πληροφορική (ετήσια μεταβολή %)
Turnover Indices in Telecommunications and Computer
programming and related activities (y-o-y change %)

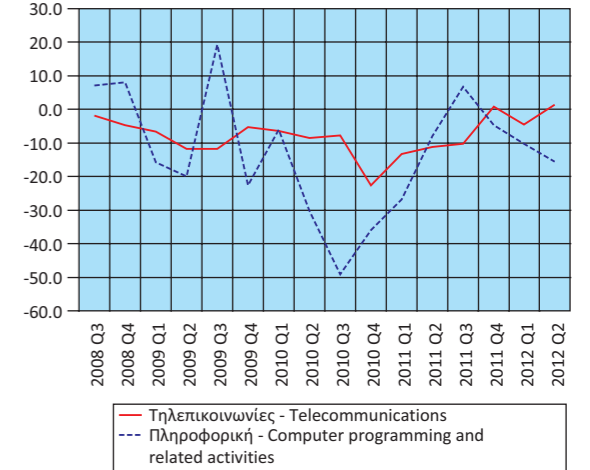

Δείκτες Κύκλου Εργασιών Λιανικού και Χονδρικού Εμπορίου
 (ετήσια μεταβολή %)
Turnover Indices in Retail and Wholesale Trade
 (y-o-y change %)

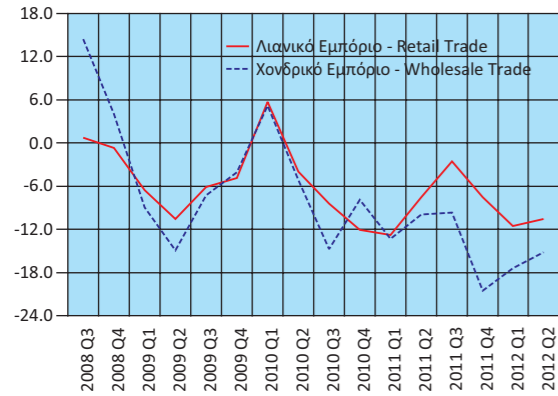

Δείκτες όγκου και Απασχολούμενων στο Λιανικό Εμπόριο
 (ετήσια μεταβολή %)
Indices of Volume and Employed Persons in Retail Trade
 (y-o-y change %)

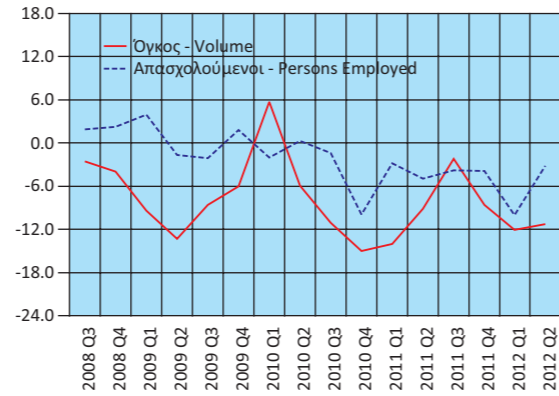

Δείκτες Κύκλου Εργασιών δραστηριοτήτων σχετικών με την
Απασχόληση και τον Καθαρισμό (ετήσια μεταβολή %)
Turnover Indices in Employment
and Cleaning activities (y-o-y change %)



Μεγέθη του Τομέα Τουρισμού
 (ετήσια μεταβολή %)
Aggregates of the Tourism Sector
 (y-o-y change %)

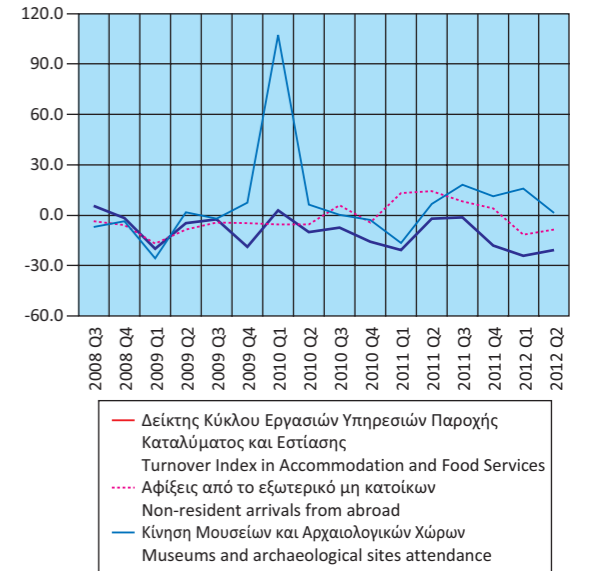

Πίνακας 18. ΕΛΛΑΣ: ΕΘΝΙΚΟΣ ΔΤΚ⁽¹⁾, Εν. ΔΤΚ⁽²⁾, Εν. ΔΤΚ-ΣΦ⁽³⁾, ΠΠ⁽⁴⁾ ΚΑΙ ΔΤΠΒ⁽⁵⁾, 2008 - 2012

Table 18. GREECE: CPI⁽¹⁾, HICP⁽²⁾, HICP-CT⁽³⁾, CI⁽⁴⁾ AND PPI⁽⁵⁾, 2008 - 2012

Έτος και μήνας Year and month	Μεταβολή από μήνα σε μήνα Monthly rates of change					Μεταβολή με αντίστοιχο δείκτη προηγούμενου έτους Annual rates of change					Μεταβολή μέσω δείκτη δωδεκαμήνου με αντίστοιχο δείκτη προηγούμενου δωδεκαμήνου Annual average rates of change				
	ΔΤΚ CPI	Εν. ΔΤΚ HICP	Εν. ΔΤΚ-ΣΦ HICP-CT	ΠΠ CI	ΔΤΠΒ PPI	ΔΤΚ CPI	Εν. ΔΤΚ HICP	Εν. ΔΤΚ-ΣΦ HICP-CT	ΠΠ CI	ΔΤΠΒ PPI	ΔΤΚ CPI	Εν. ΔΤΚ HICP	Εν. ΔΤΚ-ΣΦ HICP-CT	ΠΠ CI	ΔΤΠΒ PPI
	2008: 10	0.0	0.0	0.0	0.4	-3.4	3.9	4.0	3.9	3.3	5.8	4.4	4.5	4.4	2.8
11	-0.3	-0.2	-0.2	0.3	-4.1	2.9	3.0	2.9	3.4	-0.3	4.3	4.4	4.3	2.8	10.4
12	-0.5	-0.3	-0.3	0.5	-3.5	2.0	2.2	2.1	3.5	-4.0	4.2	4.2	4.2	2.9	9.2
2009: 1	-0.5	-0.5	-0.5	-1.0	0.4	1.8	2.0	2.0	3.4	-4.0	4.0	4.1	4.0	3.0	8.0
2	-0.9	-1.1	-1.1	-1.6	-0.6	1.6	1.8	1.8	3.3	-5.8	3.7	3.8	3.8	3.1	6.5
3	2.0	2.0	1.7	2.8	-0.4	1.3	1.5	1.3	3.1	-7.3	3.5	3.6	3.5	3.2	4.9
4	0.3	0.4	0.6	-0.1	0.4	1.0	1.1	1.1	2.6	-8.1	3.2	3.3	3.2	3.2	3.4
5	0.2	0.2	0.2	0.1	1.2	0.5	0.7	0.6	2.0	-9.5	2.8	3.0	2.9	3.1	1.4
6	-0.1	-0.1	-0.1	0.0	2.2	0.5	0.7	0.6	1.9	-9.2	2.4	2.6	2.5	3.0	-0.5
7	-0.7	-0.7	-1.0	-1.0	-0.7	0.6	0.7	0.4	2.0	-11.0	2.1	2.3	2.2	2.9	-2.7
8	-0.7	-0.8	-0.9	-1.0	1.7	0.8	1.0	0.6	2.1	-7.8	1.8	1.9	1.8	2.8	-4.4
9	1.9	1.9	1.9	2.7	-0.8	0.7	0.7	0.4	2.1	-7.7	1.4	1.6	1.5	2.7	-5.9
10	0.5	0.5	0.5	0.4	0.9	1.2	1.2	0.8	2.1	-3.5	1.2	1.4	1.2	2.6	-6.6
11	0.5	0.6	0.4	0.4	0.4	2.0	2.1	1.5	2.2	1.0	1.2	1.3	1.1	2.5	-6.5
12	0.2	0.1	0.1	0.5	0.2	2.6	2.6	2.0	2.2	5.0	1.2	1.3	1.1	2.4	-5.8
2010: 1	-0.7	-0.8	-0.8	-1.6	1.2	2.4	2.3	1.7	1.7	5.8	1.3	1.4	1.1	2.3	-5.1
2	-0.5	-0.6	-1.1	-1.6	0.3	2.8	2.9	1.7	1.7	6.7	1.4	1.5	1.1	2.2	-4.1
3	3.1	3.1	1.6	3.5	1.4	3.9	3.9	1.6	2.4	8.7	1.6	1.7	1.1	2.1	-2.9
4	1.2	1.2	1.1	0.6	1.5	4.8	4.7	2.1	3.0	9.8	1.9	2.0	1.2	2.1	-1.4
5	0.8	0.8	0.2	0.2	-0.5	5.4	5.3	2.0	3.2	7.9	2.3	2.3	1.3	2.2	0.0
6	-0.3	-0.2	-0.2	-0.1	0.8	5.2	5.2	1.9	3.0	6.5	2.7	2.7	1.4	2.3	1.4
7	-0.5	-0.4	-1.7	-0.8	-1.1	5.5	5.5	1.2	3.2	6.1	3.1	3.1	1.5	2.4	2.9
8	-0.7	-0.7	-1.0	-1.2	0.3	5.5	5.6	1.1	3.0	4.6	3.5	3.5	1.5	2.5	4.1
9	1.9	1.9	1.9	2.8	0.3	5.6	5.7	1.1	3.1	5.8	3.9	3.9	1.6	2.6	5.3
10	0.2	0.1	0.1	0.3	0.1	5.2	5.2	0.7	3.0	5.0	4.3	4.3	1.5	2.6	6.0
11	0.2	0.2	0.2	0.1	1.3	4.9	4.8	0.5	2.6	5.9	4.5	4.5	1.5	2.7	6.5
12	0.4	0.5	0.5	0.1	1.8	5.2	5.2	0.9	2.2	7.6	4.7	4.7	1.4	2.7	6.7
2011: 1	-0.7	-1.0	-1.4	-2.0	0.9	5.2	4.9	0.2	1.7	7.3	4.9	4.9	1.2	2.7	6.8
2	-1.3	-1.3	-1.3	-2.3	1.4	4.4	4.2	0.0	1.0	8.5	5.1	5.0	1.1	2.6	7.0
3	3.3	3.2	3.4	4.1	1.6	4.5	4.3	1.7	1.6	8.7	5.1	5.0	1.1	2.5	7.0
4	0.6	0.7	0.7	0.4	1.0	3.9	3.7	1.3	1.5	8.2	5.0	5.0	1.0	2.4	6.8
5	0.2	0.2	0.2	0.2	-1.3	3.3	3.1	1.3	1.4	7.3	4.9	4.8	1.0	2.3	6.8
6	-0.2	-0.2	-0.2	0.0	0.2	3.3	3.1	1.3	1.5	6.6	4.7	4.6	0.9	2.1	6.8
7	-1.4	-1.4	-1.4	-2.0	1.1	2.4	2.1	1.6	0.3	9.1	4.4	4.3	1.0	1.9	7.1
8	-1.4	-1.4	-1.4	-2.0	-0.9	1.7	1.4	1.2	-0.5	7.8	4.1	4.0	1.0	1.6	7.3
9	3.3	3.4	2.5	4.6	0.8	3.1	2.9	1.7	1.2	8.3	3.9	3.7	1.0	1.5	7.5
10	0.1	0.1	-0.1	0.0	0.0	3.0	2.9	1.5	0.9	8.1	3.7	3.5	1.1	1.3	7.8
11	0.2	0.2	0.2	0.0	0.7	2.9	2.8	1.5	0.9	7.4	3.6	3.4	1.2	1.1	7.9
12	-0.1	-0.2	-0.2	-0.2	0.2	2.4	2.2	0.8	0.5	5.7	3.3	3.1	1.2	1.0	7.7
2012: 1	-0.8	-1.1	-1.1	-2.1	2.7	2.3	2.1	1.1	0.4	7.5	3.1	2.9	1.2	0.9	7.7
2	-1.5	-1.7	-1.7	-2.7	0.7	2.1	1.7	0.7	0.0	6.8	2.9	2.7	1.3	0.8	7.6
3	2.8	2.9	2.9	3.9	1.2	1.7	1.4	0.3	-0.2	6.4	2.7	2.4	1.2	0.7	7.4
4	0.8	0.8	0.8	1.0	-0.2	1.9	1.5	0.4	0.3	5.1	2.5	2.3	1.1	0.6	7.1
5	-0.3	-0.3	-0.4	-0.1	-1.4	1.4	0.9	-0.2	0.1	5.0	2.3	2.1	1.0	0.5	6.9
6	-0.3	-0.2	-0.2	0.0	-1.9	1.3	1.0	-0.1	0.0	2.9	2.2	1.9	0.9	0.3	6.6
7	-1.4	-1.4	-1.4	-2.1	2.0	1.3	0.9	-0.2	0.0	3.8	2.1	1.8	0.7	0.3	6.2
8	-1.0	-1.2	-1.2	-2.2	1.7	1.7	1.2	0.0	-0.2	6.5	2.1	1.8	0.6	0.3	6.1
9	2.5	2.5	2.5	3.8	-0.6	0.9	0.3	0.1	-0.9	5.0	1.9	1.6	0.5	0.1	5.8

Πηγή: Διεύθυνση Οικονομικών και Βραχυχρόνιων Δεικτών ΕΛΣΤΑΤ.

- (1) ΔΤΚ: Δείκτης Τιμών Καταναλωτή (εθνικός).
- (2) Εν. ΔΤΚ: Εναρμονισμένος ΔΤΚ.
- (3) Εν. ΔΤΚ-ΣΦ: Εναρμονισμένος ΔΤΚ με Σταθερούς Φόρους.
- (4) ΠΠ: Πυρήνας Πληθωρισμού.
- (5) ΔΤΠΒ: Δείκτης Τιμών Παραγωγού στη Βιομηχανία.

Source: Economic and Short-Term Indices Division ELSTAT.

- (1) CPI: Consumer Price Index.
- (2) HICP: Harmonized Index of Consumer Prices.
- (3) HICP-CT: Harmonized Index of Consumer Prices at Constant Tax Rates.
- (4) CI: Core Inflation.
- (5) PPI: Producer Price Index in Industry.

Μεταβολή % μέσω δείκτη δωδεκαμήνου με αντίστοιχο δείκτη προηγούμενου δωδεκαμήνου
Annual average rates of change %

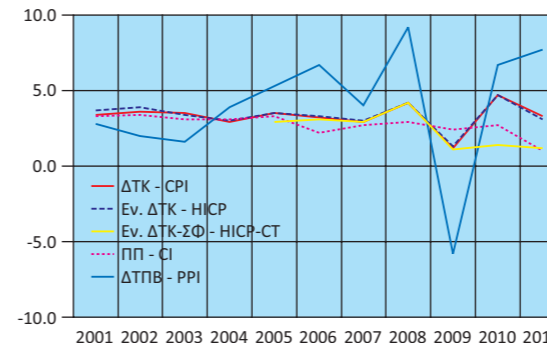

Μεταβολή % με αντίστοιχο δείκτη προηγούμενου έτους
Annual rates of change %

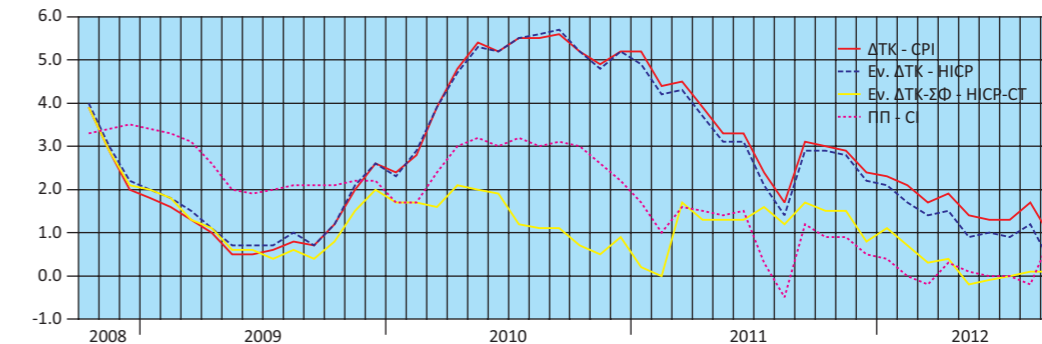

Μεταβολή % από μήνα σε μήνα
Monthly rates of change %

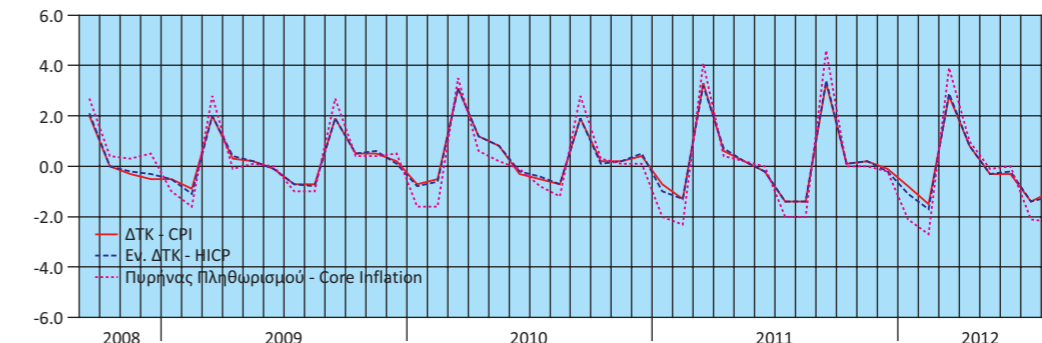

Μεταβολές % ΔΤΠΒ
Rates of change % PPI

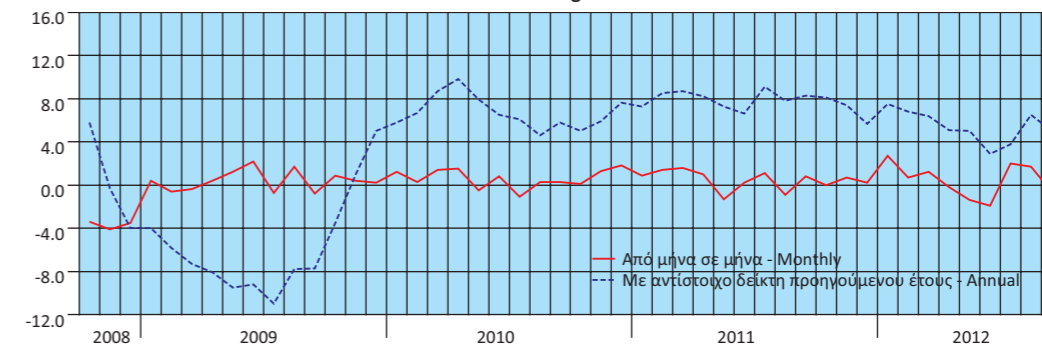

Πίνακας 19. ΕΛΛΑΣ: ΕΜΠΟΡΙΚΟ ΙΣΟΖΥΓΙΟ, ΧΩΡΙΣ ΠΕΤΡΕΛΑΙΟΕΙΔΗ, 2004 - 2011⁽¹⁾

Σε δισεκατομμύρια €

	2004	2005	2006	2007
Εισαγωγές - Αφίξεις Εξαιρουμένων των πετρελαιοειδών και συμπεριλαμβανομένης της αξίας των πλοίων	39.23	38.23	42.74	48.49
Εξαγωγές - Αποστολές Εξαιρουμένων των πετρελαιοειδών και συμπεριλαμβανομένης της αξίας των πλοίων	12.11	13.38	14.84	15.57
Εμπορικό ισοζύγιο, εξαιρουμένων των πετρελαιοειδών και συμπεριλαμβανομένης της αξίας των πλοίων	-27.12	-24.85	-27.90	-32.92
Εισαγωγές, εξαιρουμένων των πετρελαιοειδών, ως ποσοστό επί του ΑΕΠ ⁽²⁾	21.17	19.80	20.46	21.77
Εξαγωγές, εξαιρουμένων των πετρελαιοειδών, ως ποσοστό επί του ΑΕΠ ⁽²⁾	6.54	6.93	7.11	6.99
Εμπορικό, Ισοζύγιο εξαιρουμένων των πετρελαιοειδών, ως ποσοστό επί του ΑΕΠ ⁽²⁾	-14.63	-12.87	-13.35	-14.77
(Ετήσια μεταβολή %)				
Εισαγωγές - Αφίξεις Εξαιρουμένων των πετρελαιοειδών και συμπεριλαμβανομένης της αξίας των πλοίων	7.6	-2.5	11.8	13.5
Εξαγωγές - Αποστολές Εξαιρουμένων των πετρελαιοειδών και συμπεριλαμβανομένης της αξίας των πλοίων	3.7	10.5	10.9	4.9
Έλλειμμα του εμπορικού ισοζυγίου, εξαιρουμένων των πετρελαιοειδών και συμπεριλαμβανομένης της αξίας των πλοίων	9.4	-8.4	12.3	18.0

Πηγή: Διεύθυνση Στατιστικών Τομέα Εμπορίου και Υπηρεσιών και Διεύθυνση Εθνικών Λογαριασμών ΕΛΣΤΑΤ.

(1) Προσωρινά στοιχεία.

(2) 2005 - 2010: Αναθεωρημένα στοιχεία ΑΕΠ.

Table 19. GREECE: EXTERNAL TRADE BALANCE, EXCLUDING OIL PRODUCTS, 2004 - 2011⁽¹⁾

In billion €

	2008	2009	2010	2011
Imports - Arrivals Excluding oil products and including the value of ships	49.55	41.78	36.80	32.31
Exports - Dispatches Excluding oil products and including the value of ships	15.94	13.53	14.64	16.16
Trade Balance, excluding oil products, and including the value of ships	-33.61	-28.25	-22.16	-16.15
Imports, excluding oil products, as percentage of GDP ⁽²⁾	21.28	18.04	16.19	15.02
Exports, excluding oil products, as percentage of GDP ⁽²⁾	6.84	5.84	6.44	7.51
External Trade, Balance excluding oil products, as percentage of GDP ⁽²⁾⁽³⁾	-14.43	-12.20	-9.75	-7.50
(Year-on-year change %)				
Imports - Arrivals Excluding oil products and including the value of ships	2.2	-15.7	-11.9	-12.2
Exports - Dispatches Excluding oil products and including the value of ships	2.4	-15.1	8.2	10.4
Trade deficit, excluding oil products and including the value of ships	2.1	-15.9	-21.6	-27.1

Source: Trade and Services Statistics Division and National Accounts Division ELSTAT.

(1) Provisional data.

(2) 2005 - 2010: Revised GDP data.

Εισαγωγές - Αφίξεις (σε δισ. €)
Imports - Arrivals (in bil. €)

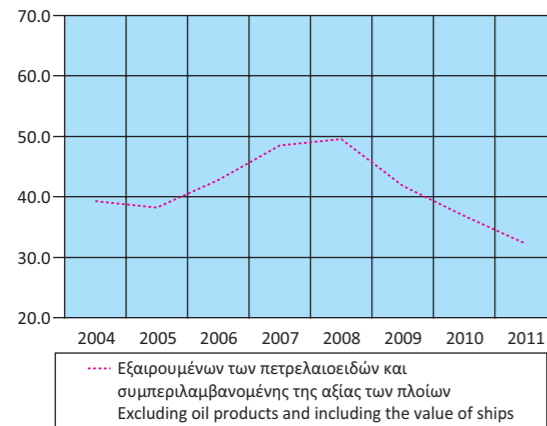

Εξαγωγές - Αποστολές (σε δισ. €)
Exports - Dispatches (in bil. €)

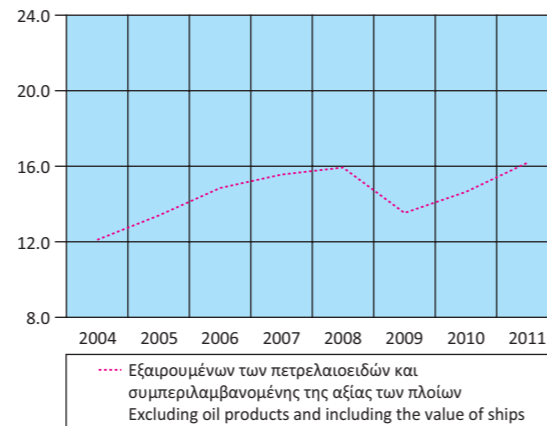

Εμπορικό ισοζύγιο (σε δισ. €)
Trade balance (in bil. €)

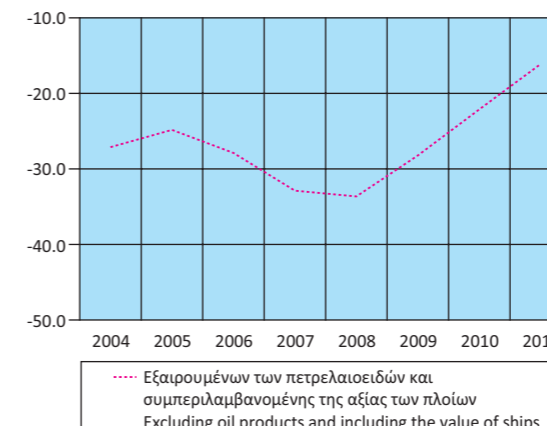

Πίνακας 20. ΕΛΛΑΣ: ΕΜΠΟΡΙΚΟ ΙΣΟΖΥΓΙΟ, ΧΩΡΙΣ ΠΕΤΡΕΛΑΙΟΕΙΔΗ, ΤΡΙΜΗΝΙΑΙΑ ΣΤΟΙΧΕΙΑ, 2009 - 2012⁽¹⁾

Σε δισεκατομμύρια €.

	2009 Q1	2009 Q2	2009 Q3	2009 Q4	2010 Q1	2010 Q2	2010 Q3
Εισαγωγές - Αφίξεις Εξαιρουμένων των πετρελαιοειδών και συμπεριλαμβανομένης της αξίας των πλοίων	10.46	10.77	10.34	10.21	10.16	9.28	8.30
Εξαγωγές - Αποστολές Εξαιρουμένων των πετρελαιοειδών και συμπεριλαμβανομένης της αξίας των πλοίων	3.20	3.58	3.33	3.42	3.25	3.63	3.37
Εμπορικό ισοζύγιο, εξαιρουμένων των πετρελαιοειδών και συμπεριλαμβανομένης της αξίας των πλοίων (Ετήσια μεταβολή %)	-7.26	-7.19	-7.01	-6.79	-6.91	-5.65	-4.93
Εισαγωγές - Αφίξεις Εξαιρουμένων των πετρελαιοειδών και συμπεριλαμβανομένης της αξίας των πλοίων	-9.8	-19.3	-16.7	-16.2	-2.9	-13.8	-19.7
Εξαγωγές - Αποστολές Εξαιρουμένων των πετρελαιοειδών και συμπεριλαμβανομένης της αξίας των πλοίων	-14.4	-13.5	-19.0	-13.4	1.6	1.4	1.2
Έλλειμμα του εμπορικού ισοζυγίου, εξαιρουμένων των πετρελαιοειδών και συμπεριλαμβανομένης της αξίας των πλοίων	-7.6	-21.9	-15.5	-17.6	-4.8	-21.4	-29.7

Πηγή: Διεύθυνση Στατιστικών Τομέα Εμπορίου και Υπηρεσιών ΕΛΣΤΑΤ.

(1) Προσωρινά στοιχεία.

Εισαγωγές - Αφίξεις, εξαιρουμένων των πετρελαιοειδών και συμπεριλαμβανομένης της αξίας των πλοίων (μεταβολή %)
Imports - Arrivals, excluding oil products and including the value of ships (change %)

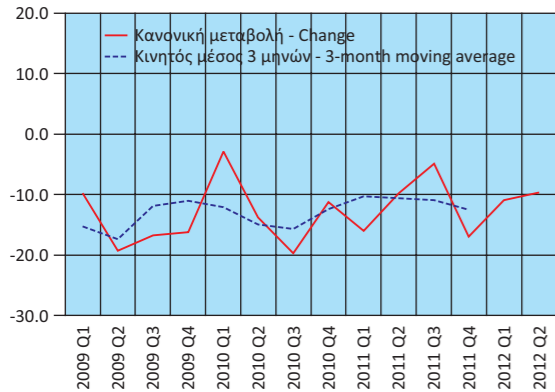

Εξαγωγές - Αποστολές, εξαιρουμένων των πετρελαιοειδών και συμπεριλαμβανομένης της αξίας των πλοίων (μεταβολή %)
Exports - Dispatches, excluding oil products and including the value of ships (change %)

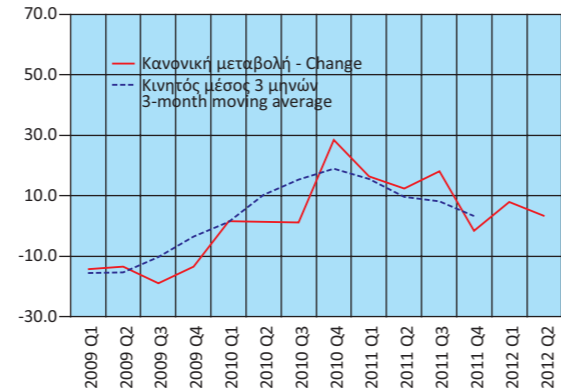

Table 20. GREECE: EXTERNAL TRADE BALANCE, EXCLUDING OIL PRODUCTS, QUARTERLY DATA, 2009 - 2012⁽¹⁾

In billion €

	2010 Q4	2011 Q1	2011 Q2	2011 Q3	2011 Q4	2012 Q1	2012 Q2
Imports - Arrivals Excluding oil products and including the value of ships	9.06	8.53	8.37	7.89	7.52	7.60	7.56
Exports - Dispatches Excluding oil products and including the value of ships	4.39	3.78	4.08	3.98	4.32	4.08	4.21
Trade Balance, excluding oil products and including the value of ships (Year-on-year change %)	-4.67	-4.75	-4.29	-3.91	-3.20	-3.52	-3.35
Imports - Arrivals Excluding oil products and including the value of ships	-11.3	-16.0	-9.8	-4.9	-17.0	-10.9	-9.7
Exports - Dispatches Excluding oil products and including the value of ships	28.4	16.3	12.4	18.1	-1.6	7.9	3.2
Trade deficit, excluding oil products and including the value of ships	-31.2	-31.3	-24.1	-20.7	-31.5	-25.9	-21.9

Source: Trade and Services Statistics Division ELSTAT.

(1) Provisional data.

Έλλειμμα εμπορικού ισοζυγίου, εξαιρουμένων των πετρελαιοειδών και συμπεριλαμβανομένης της αξίας των πλοίων (μεταβολή %)
Trade deficit, excluding oil products and including the value of ships (change %)

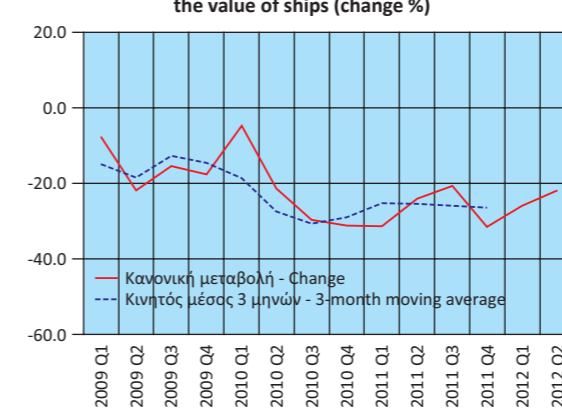

Πίνακας 22. ΕΛΛΑΣ: ΕΙΣΑΓΩΓΕΣ - ΑΦΙΞΕΙΣ, ΕΞΑΓΩΓΕΣ - ΑΠΟΣΤΟΛΕΣ, ΚΑΤΑ ΠΡΟΕΛΕΥΣΗ / ΠΡΟΟΡΙΣΜΟ, ΧΩΡΙΣ ΠΕΤΡΕΛΑΙΟΕΙΔΗ, 2004 - 2011⁽¹⁾

Σε δισεκατομμύρια €

	2004	2005	2006	2007
Εισαγωγές - Αφίξεις				
Ευρωπαϊκή Ένωση	26.05	26.37	29.05	32.95
Τρίτες χώρες	13.18	11.86	13.69	15.55
ΣΥΝΟΛΟ	39.23	38.23	42.74	48.49
Εξαγωγές - Αποστολές				
Ευρωπαϊκή Ένωση	7.04	8.01	9.06	11.13
Τρίτες χώρες	5.07	5.37	5.78	4.44
ΣΥΝΟΛΟ	12.11	13.38	14.84	15.57
(Ετήσια μεταβολή %)				
Εισαγωγές - Αφίξεις				
Ευρωπαϊκή Ένωση	11.3	1.2	10.2	13.4
Τρίτες χώρες	0.9	-10.0	15.4	13.6
ΣΥΝΟΛΟ	7.6	-2.5	11.8	13.5
Εξαγωγές - Αποστολές				
Ευρωπαϊκή Ένωση	12.6	13.8	13.1	22.8
Τρίτες χώρες	-6.5	5.9	7.6	-23.2
ΣΥΝΟΛΟ	3.7	10.5	10.9	4.9

Πηγή: Διεύθυνση Στατιστικών Τομέα Εμπορίου και Υπηρεσιών ΕΛΣΤΑΤ.
(1) Προσωρινά στοιχεία.

Εισαγωγές - Αφίξεις, χωρίς πετρελαιοειδή (σε δισ. €)
Imports - Arrivals, excluding oil products (in bil. €)

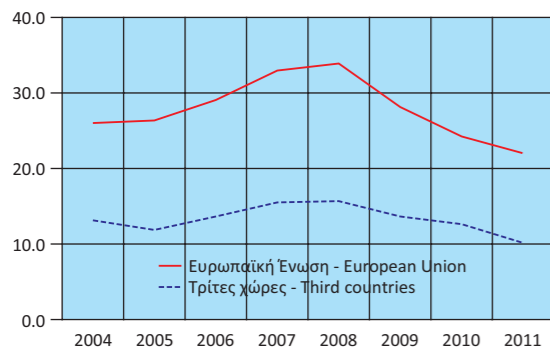

Εξαγωγές - Αποστολές, χωρίς πετρελαιοειδή (σε δισ. €)
Exports - Dispatches, excluding oil products (in bil. €)

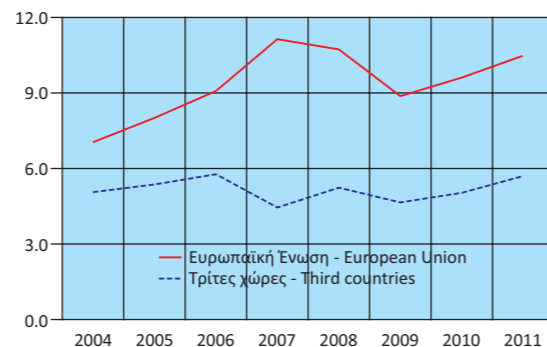

Table 22. GREECE: IMPORTS - ARRIVALS, EXPORTS - DISPATCHES, BY AREA OF ORIGIN / DESTINATION, EXCLUDING OIL PRODUCTS, 2004 - 2011⁽¹⁾

In billion €

	2008	2009	2010	2011	
Imports - Arrivals					
European Union	33.91	28.10	24.23	22.34	
Third countries	15.64	13.68	12.58	9.97	
TOTAL	49.55	41.78	36.80	32.31	
Exports - Dispatches					
European Union	10.72	8.87	9.61	10.60	
Third countries	5.22	4.66	5.03	5.56	
TOTAL	15.94	13.53	14.64	16.16	
(Year-on-year change %)					
Imports - Arrivals					
European Union	2.9	-17.1	-13.8	-7.8	
Third countries	0.6	-12.5	-8.0	-20.7	
TOTAL	2.2	-15.7	-11.9	-12.2	
Exports - Dispatches					
European Union	-3.7	-17.3	8.3	10.3	
Third countries	17.6	-10.7	7.9	10.5	
TOTAL	2.4	-15.1	8.2	10.4	

Source: Trade and Services Statistics Division ELSTAT.
(1) Provisional data.

Πίνακας 24. ΕΛΛΑΣ: ΕΙΣΑΓΩΓΕΣ - ΑΦΙΞΕΙΣ, ΕΞΑΓΩΓΕΣ - ΑΠΟΣΤΟΛΕΣ, ΚΑΤΑ ΠΡΟΕΛΕΥΣΗ / ΠΡΟΟΡΙΣΜΟ, ΧΩΡΙΣ ΠΕΤΡΕΛΑΙΟΕΙΔΗ, ΤΡΙΜΗΝΙΑΙΑ ΣΤΟΙΧΕΙΑ, 2009 - 2012⁽¹⁾

Σε δισεκατομμύρια €

	2009 Q1	2009 Q2	2009 Q3	2009 Q4	2010 Q1	2010 Q2	2010 Q3
Εισαγωγές - Αφίξεις							
Ευρωπαϊκή Ένωση	6.75	6.86	7.15	7.34	6.48	5.96	5.60
Τρίτες χώρες	3.71	3.92	3.18	2.87	3.68	3.32	2.69
ΣΥΝΟΛΟ	10.46	10.78	10.34	10.21	10.16	9.28	8.29
Εξαγωγές - Αποστολές							
Ευρωπαϊκή Ένωση	2.14	2.29	2.18	2.26	2.19	2.39	2.33
Τρίτες χώρες	1.06	1.28	1.14	1.18	1.05	1.24	1.05
ΣΥΝΟΛΟ	3.20	3.57	3.33	3.43	3.24	3.63	3.38
<i>(Ετήσια μεταβολή %)</i>							
Εισαγωγές - Αφίξεις							
Ευρωπαϊκή Ένωση	-18.4	-24.3	-15.6	-9.6	-3.9	-13.0	-21.6
Τρίτες χώρες	11.3	-8.6	-19.2	-29.7	-1.0	-15.3	-15.6
ΣΥΝΟΛΟ	-9.9	-19.3	-16.7	-16.3	-2.9	-13.9	-19.8
Εξαγωγές - Αποστολές							
Ευρωπαϊκή Ένωση	-18.8	-21.3	-17.5	-11.1	2.3	4.4	6.8
Τρίτες χώρες	-3.4	1.8	-21.7	-16.2	-0.8	-2.8	-8.2
ΣΥΝΟΛΟ	-14.3	-14.3	-19.0	-12.7	1.3	1.7	1.7

Πηγή: Διεύθυνση Στατιστικών Τομέα Εμπορίου και Υπηρεσιών ΕΛΣΤΑΤ.

(1) Προσωρινά στοιχεία.

Εισαγωγές - Αφίξεις, χωρίς πετρελαιοειδή (σε δισ. €)
Imports - Arrivals, excluding oil products (in bil. €)

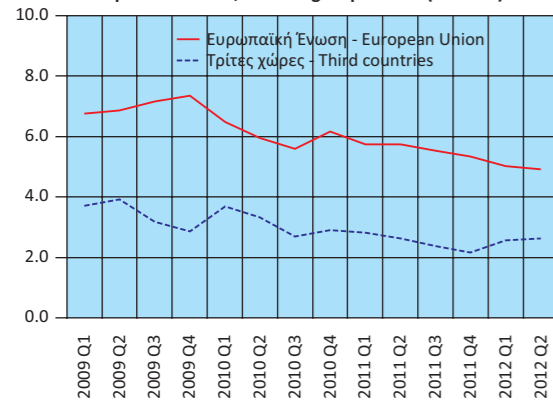

Εξαγωγές - Αποστολές, χωρίς πετρελαιοειδή (σε δισ. €)
Exports - Dispatches, excluding oil products (in bil. €)

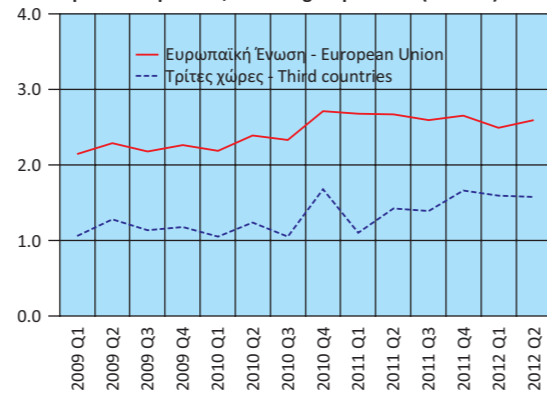

TABLE 24. GREECE: IMPORTS - ARRIVALS, EXPORTS - DISPATCHES, BY AREA OF ORIGIN / DESTINATION, EXCLUDING OIL PRODUCTS, QUARTERLY DATA, 2009 - 2012⁽¹⁾

In billion €

	2010 Q4	2011 Q1	2011 Q2	2011 Q3	2011 Q4	2012 Q1	2012 Q2	
Imports - Arrivals								
European Union	6.17	5.73	5.75	5.52	5.34	5.03	4.92	
Third countries	2.90	2.81	2.62	2.37	2.17	2.57	2.64	
TOTAL	9.07	8.54	8.37	7.89	7.51	7.60	7.56	
Exports - Dispatches								
European Union	2.71	2.68	2.67	2.59	2.65	2.49	2.59	
Third countries	1.68	1.10	1.42	1.39	1.66	1.59	1.62	
TOTAL	4.38	3.77	4.09	3.98	4.32	4.08	4.21	
<i>(Year-on-year change %)</i>								
Imports - Arrivals								
European Union	-15.9	-11.6	-3.6	-1.5	-13.5	-12.2	-14.4	
Third countries	1.2	-23.6	-21.0	-11.8	-25.2	-8.5	0.8	
TOTAL	-11.1	-16.0	-9.8	-4.8	-17.2	-11.0	-9.7	
Exports - Dispatches								
European Union	20.0	22.3	11.8	11.1	-2.0	-7.1	-3.0	
Third countries	42.6	4.6	14.1	32.3	-1.1	44.5	14.1	
TOTAL	27.7	16.2	12.6	17.7	-1.5	8.2	2.9	

Source: Trade and Services Statistics Division ELSTAT.

(1) Provisional data.

Πίνακας 25. ΕΛΛΑΣ: ΕΙΣΑΓΩΓΕΣ - ΑΦΙΞΕΙΣ, ΕΞΑΓΩΓΕΣ - ΑΠΟΣΤΟΛΕΣ,
ΚΑΤΑ ΧΩΡΑ ΠΡΟΕΛΕΥΣΗΣ / ΠΡΟΟΡΙΣΜΟΥ, ΧΩΡΙΣ ΠΕΤΡΕΛΑΙΟΕΙΔΗ, 2004 - 2011⁽¹⁾
Table 25. GREECE: IMPORTS - ARRIVALS, EXPORTS - DISPATCHES,
BY AREA OF ORIGIN / DESTINATION, EXCLUDING OIL PRODUCTS, 2004 - 2011⁽¹⁾

Σε δισεκατομμύρια €

In billion €

Χώρες ⁽²⁾	2004		2010		2011 ⁽³⁾		Countries ⁽²⁾
	Αξία Value	Ποσοστό συνόλου Percent of total	Αξία Value	Ποσοστό συνόλου Percent of total	Αξία Value	Ποσοστό συνόλου Percent of total	
Εισαγωγές - αφίξεις							Imports - arrivals
Γερμανία	6.00	15.3	5.04	13.7	4.63	14.3	Germany
Ιταλία	5.95	15.2	4.47	12.1	3.83	11.9	Italy
Κίνα	1.42	3.6	2.88	7.8	2.58	8.0	China
Ολλανδία	2.47	6.3	2.51	6.8	2.39	7.4	Netherlands
Γαλλία	2.93	7.5	2.28	6.2	2.17	6.7	France
Νότια Κορέα	1.72	4.4	1.79	4.9	0.91	2.8	South Korea
Βέλγιο	1.63	4.2	1.62	4.4	1.54	4.8	Belgium
Ισπανία	1.78	4.5	1.43	3.9	1.34	4.1	Spain
Ηνωμένο Βασίλειο	1.92	4.9	1.42	3.9	1.23	3.8	United Kingdom
Λοιπές χώρες	13.38	34.1	13.36	36.3	11.69	36.2	Other countries
Εξαγωγές - αποστολές							Exports - dispatches
Γερμανία	1.77	14.6	1.79	12.3	1.77	10.9	Germany
Ιταλία	1.31	10.8	1.63	11.1	2.00	12.4	Italy
Κύπρος	0.60	5.0	1.01	6.9	1.05	6.5	Cyprus
Βουλγαρία	0.73	6.0	0.95	6.5	1.12	6.9	Bulgaria
Τουρκία	0.39	3.2	0.77	5.3	0.68	4.2	Turkey
Ηνωμένο Βασίλειο	1.02	8.4	0.75	5.1	0.80	4.9	United Kingdom
Γαλλία	0.63	5.2	0.59	4.0	0.63	3.9	France
Ρουμανία	0.37	3.1	0.53	3.6	0.60	3.7	Romania
ΗΠΑ	0.51	4.2	0.46	3.2	0.53	3.3	United States
Λοιπές χώρες	4.78	39.5	6.15	42.0	6.99	43.2	Other countries

Πηγή: Διεύθυνση Στατιστικών Τομέα Εμπορίου και Υπηρεσιών ΕΛΣΤΑΤ.
(1) Προσωρινά στοιχεία.
(2) Οι χώρες εμφανίζονται σε φθίνουσα σειρά με βάση τις εισαγωγές και τις εξαγωγές, αντίστοιχα, του έτους 2010.

Source: Trade and Services Statistics Division ELSTAT.
(1) Provisional data.
(2) The countries are ranked in descending order according to the imports and exports, respectively, of 2010.

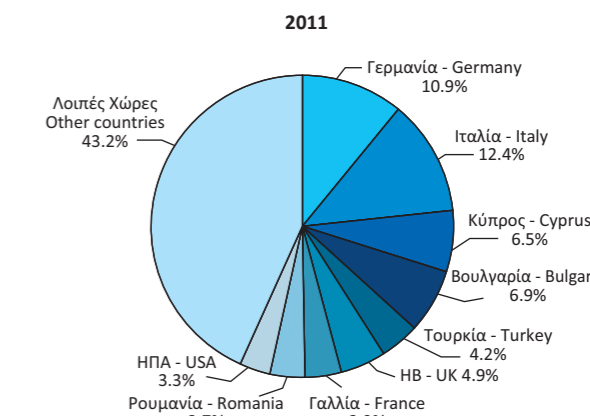
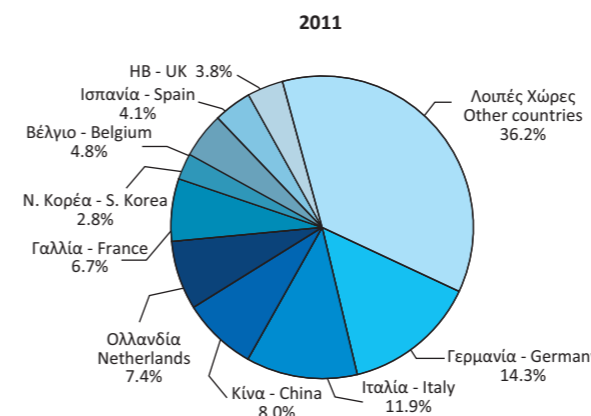
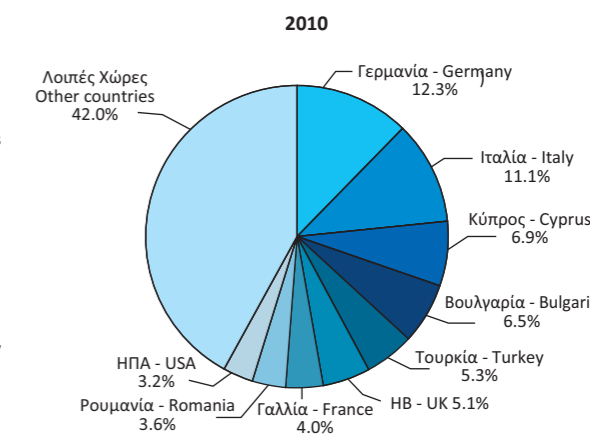
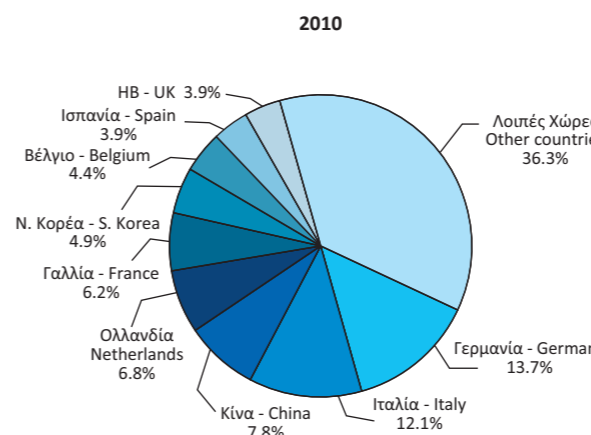
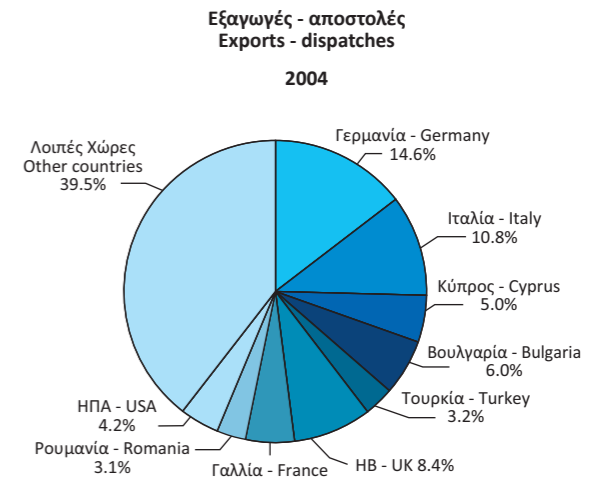
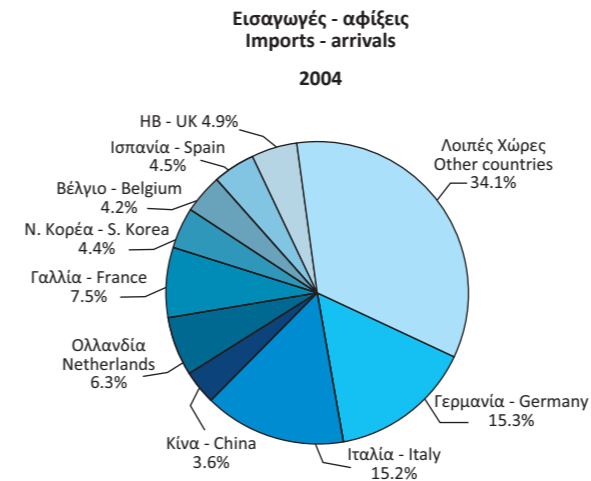

Πίνακας 26. ΕΛΛΑΣ: ΕΙΣΑΓΩΓΕΣ - ΑΦΙΞΕΙΣ, ΚΑΤΑ ΚΥΡΙΕΣ ΚΑΤΗΓΟΡΙΕΣ ΠΡΟΪΟΝΤΩΝ ΤΗΣ ΤΤΔΕ⁽¹⁾, ΧΩΡΙΣ ΠΕΤΡΕΛΑΙΟΕΙΔΗ, 2004 - 2011⁽²⁾

Σε δισεκατομμύρια €

	2004	2005	2006	2007
Σύνολο	39.23	38.23	42.74	48.49
Πρωτογενή αγαθά (0-4)	6.20	6.45	6.92	7.89
Τρόφιμα, ποτά, καπνός (0+1)	4.79	4.99	5.27	5.87
Πρώτες ύλες (2+4)	1.25	1.28	1.44	1.86
Προϊόντα ενέργειας (3)	0.16	0.18	0.21	0.16
Βιομηχανικά αγαθά (5-8)	32.93	31.70	35.66	40.16
Χημικά (5)	5.94	6.53	7.11	7.86
Μηχανές και εξοπλισμός μεταφορών (7)	15.41	13.38	14.88	16.81
Άλλα βιομηχανικά αγαθά (6+8)	11.58	11.78	13.67	15.49
Προϊόντα μη κατονομαζόμενα (9)	0.10	0.08	0.17	0.44
<i>(Ετήσια μεταβολή %)</i>				
Σύνολο	8.2	-2.5	11.80	13.5
Πρωτογενή αγαθά (0-4)	6.4	4.0	7.3	14.1
Τρόφιμα, ποτά, καπνός (0+1)	5.2	4.2	5.6	11.5
Πρώτες ύλες (2+4)	10.3	2.6	12.0	29.2
Προϊόντα ενέργειας (3)	15.4	9.9	19.8	-24.4
Βιομηχανικά αγαθά (5-8)	8.2	-3.7	12.5	12.6
Χημικά (5)	11.3	10.0	8.9	10.5
Μηχανές και εξοπλισμός μεταφορών (7)	4.8	-13.2	11.2	13.0
Άλλα βιομηχανικά αγαθά (6+8)	11.3	1.8	16.0	13.3
Προϊόντα μη κατονομαζόμενα (9)	-53.8	-15.2	108.6	162.3

Πηγή: Διεύθυνση Στατιστικών Τομέα Εμπορίου και Υπηρεσιών ΕΛΣΤΑΤ.

(1) ΤΤΔΕ: Τυποποιημένη Ταξινόμηση (του) Διεθνούς Εμπορίου.

(2) Προσωρινά στοιχεία.

Εισαγωγές - αφίξεις, κατά κύριες κατηγορίες προϊόντων (σε δισ. €)
Imports - arrivals, by main product categories (in bil. €)

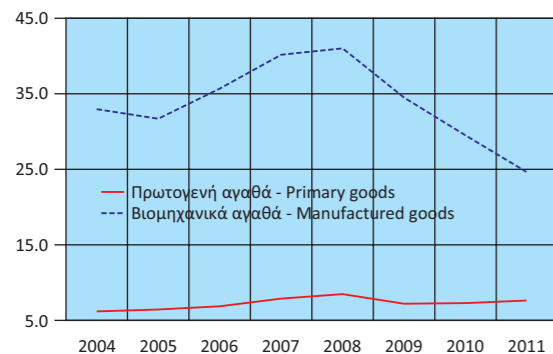

Εισαγωγές - αφίξεις πρωτογενών αγαθών (σε δισ. €)
Imports - arrivals of primary goods (in bil. €)

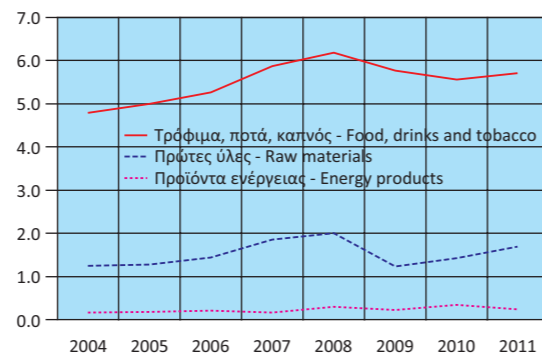

TABLE 26. GREECE: IMPORTS - ARRIVALS, BY MAIN PRODUCT CATEGORIES ACCORDING TO SITC⁽¹⁾, EXCLUDING OIL PRODUCTS, 2004 - 2011⁽²⁾

In billion €

	2008	2009	2010	2011
Σύνολο	49.55	41.78	36.80	32.31
Πρωτογενή αγαθά (0-4)	8.48	7.25	7.32	7.64
Τρόφιμα, ποτά, καπνός (0+1)	6.18	5.77	5.56	5.70
Πρώτες ύλες (2+4)	2.01	1.24	1.42	1.69
Προϊόντα ενέργειας (3)	0.30	0.23	0.34	0.24
Βιομηχανικά αγαθά (5-8)	40.96	34.49	29.45	24.65
Χημικά (5)	8.42	7.74	7.31	6.90
Μηχανές και εξοπλισμός μεταφορών (7)	16.72	14.93	11.49	8.27
Άλλα βιομηχανικά αγαθά (6+8)	15.83	11.82	10.65	9.48
Προϊόντα μη κατονομαζόμενα (9)	0.11	0.04	0.03	0.02
<i>(Year-on-year change %)</i>				
Σύνολο	2.2	-15.7	-11.9	-12.2
Πρωτογενή αγαθά (0-4)	7.5	-14.5	1.0	4.3
Τρόφιμα, ποτά, καπνός (0+1)	5.1	-6.5	-3.7	2.6
Πρώτες ύλες (2+4)	8.1	-38.0	14.6	18.8
Προϊόντα ενέργειας (3)	87.7	-22.6	45.5	-28.5
Βιομηχανικά αγαθά (5-8)	2.0	-15.8	-14.6	-16.3
Χημικά (5)	7.1	-8.0	-5.7	-5.5
Μηχανές και εξοπλισμός μεταφορών (7)	-0.6	-10.7	-23.0	-28.1
Άλλα βιομηχανικά αγαθά (6+8)	2.2	-25.3	-9.9	-11.0
Προϊόντα μη κατονομαζόμενα (9)	-74.6	-64.2	-14.8	-39.2

Source: Trade and Services Statistics Division ELSTAT.

(1) SITC: Standard International Trade Classification.

(2) Provisional data.

Εισαγωγές - αφίξεις βιομηχανικών αγαθών (σε δισ. €)
Imports - arrivals of manufactured goods (in bil. €)

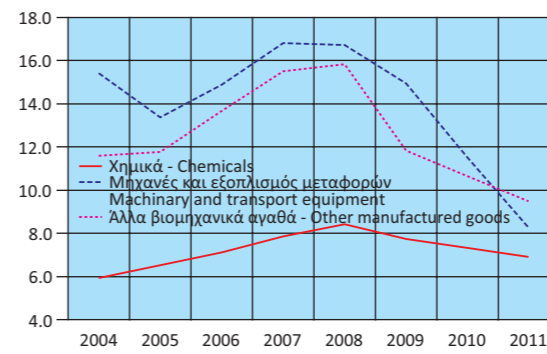

Εισαγωγές - αφίξεις, κατά κύριες κατηγορίες προϊόντων (ετήσια μεταβολή %)
Imports - arrivals, by main product categories (year-on-year change %)

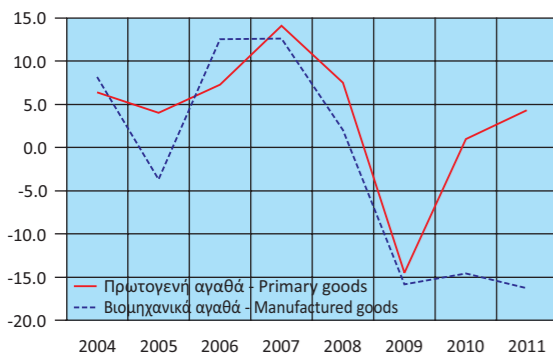

Εισαγωγές - αφίξεις πρωτογενών αγαθών (ετήσια μεταβολή %)
Imports - arrivals of primary goods (year-on-year change %)

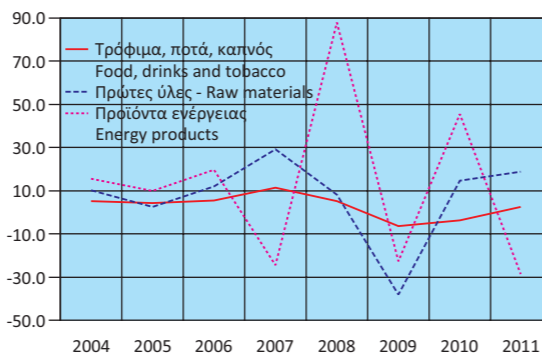

Εισαγωγές - αφίξεις βιομηχανικών αγαθών (ετήσια μεταβολή %)
Imports - arrivals of manufactured goods (year-on-year change %)

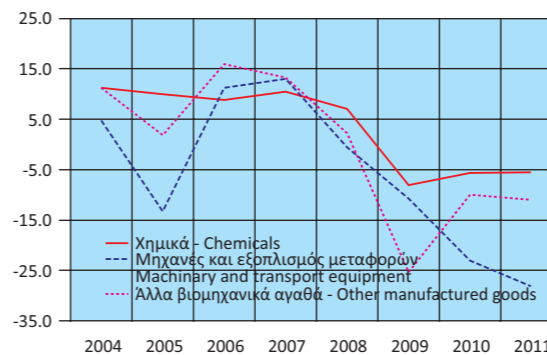

Πίνακας 27. ΕΛΛΑΣ: ΕΞΑΓΩΓΕΣ - ΑΠΟΣΤΟΛΕΣ, ΚΑΤΑ ΚΥΡΙΕΣ ΚΑΤΗΓΟΡΙΕΣ ΠΡΟΪΟΝΤΩΝ ΤΗΣ ΤΤΔΕ⁽¹⁾, ΧΩΡΙΣ ΠΕΤΡΕΛΑΙΟΕΙΔΗ, 2004 - 2011⁽²⁾

Σε δισεκατομμύρια €

	2004	2005	2006	2007
Σύνολο	12.11	13.38	14.84	15.57
Πρωτογενή αγαθά (0-4)	3.42	4.08	4.45	4.44
Τρόφιμα, ποτά, καπνός (0+1)	2.55	2.89	5.27	3.24
Πρώτες ύλες (2+4)	1.25	1.18	1.44	1.18
Προϊόντα ενέργειας (3)	0.03	0.01	0.02	0.03
Βιομηχανικά αγαθά (5-8)	8.37	8.94	9.94	10.52
Χημικά (5)	1.77	2.17	2.29	2.42
Μηχανές και εξοπλισμός μεταφορών (7)	1.68	1.82	2.16	2.23
Άλλα βιομηχανικά αγαθά (6+8)	4.92	4.95	5.49	5.87
Προϊόντα μη κατονομαζόμενα (9)	0.32	0.36	0.45	0.61
<i>(Ετήσια μεταβολή %)</i>				
Σύνολο	-2.5	10.5	10.9	4.9
Πρωτογενή αγαθά (0-4)	-6.0	19.3	9.1	-0.2
Τρόφιμα, ποτά, καπνός (0+1)	0.0	13.1	82.5	-38.5
Πρώτες ύλες (2+4)	16.8	-5.4	21.6	-17.8
Προϊόντα ενέργειας (3)	38.1	-51.0	68.8	15.0
Βιομηχανικά αγαθά (5-8)	7.3	6.8	11.3	5.8
Χημικά (5)	15.2	22.0	5.9	5.6
Μηχανές και εξοπλισμός μεταφορών (7)	5.7	8.8	18.4	3.2
Άλλα βιομηχανικά αγαθά (6+8)	5.3	0.6	10.9	6.9
Προϊόντα μη κατονομαζόμενα (9)	34.4	12.3	24.4	36.1

Πηγή: Διεύθυνση Στατιστικών Τομέα Εμπορίου και Υπηρεσιών ΕΛΣΤΑΤ.

(1) ΤΤΔΕ: Τυποποιημένη Ταξινόμηση (του) Διεθνούς Εμπορίου.

(2) Προσωρινά στοιχεία.

Table 27. GREECE: EXPORTS - DISPATCHES, BY MAIN PRODUCT CATEGORIES ACCORDING TO SITC⁽¹⁾, EXCLUDING OIL PRODUCTS, 2004 - 2011⁽²⁾

In billion €

	2008	2009	2010	2011
Σύνολο	15.94	13.53	14.64	16.16
Primary goods (0-4)	4.65	4.66	4.96	5.16
Food, drinks and tobacco (0+1)	3.48	3.51	3.64	3.83
Raw materials (2+4)	1.16	1.07	1.24	1.19
Energy products (3)	0.02	0.08	0.08	0.14
Manufactured goods (5-8)	10.81	8.60	9.21	10.33
Chemicals (5)	2.34	2.11	2.37	2.36
Machinery and transport equipment (7)	2.47	1.97	1.96	2.18
Other manufactured goods (6+8)	5.99	4.52	4.89	5.79
Products not elsewhere classified (9)	0.48	0.27	0.47	0.67
<i>(Year-on-year change %)</i>				
Σύνολο	2.4	-15.1	8.2	10.4
Primary goods (0-4)	4.7	0.0	6.5	3.9
Food, drinks and tobacco (0+1)	7.3	1.0	3.7	5.1
Raw materials (2+4)	-2.1	-7.7	16.3	-4.0
Energy products (3)	-13.9	253.9	0.8	74.3
Manufactured goods (5-8)	2.7	-20.4	7.1	12.1
Chemicals (5)	-3.4	-9.7	11.9	-0.3
Machinery and transport equipment (7)	11.1	-20.3	-0.4	11.0
Other manufactured goods (6+8)	2.1	-24.6	8.2	18.6
Products not elsewhere classified (9)	-21.8	-42.8	69.8	44.2

Source: Trade and Services Statistics Division ELSTAT.

(1) SITC: Standard International Trade Classification.

(2) Provisional data.

Εξαγωγές - αποστολές, κατά κύριες κατηγορίες προϊόντων (σε δισ. €)
Exports - dispatches, by main product categories (in bil. €)

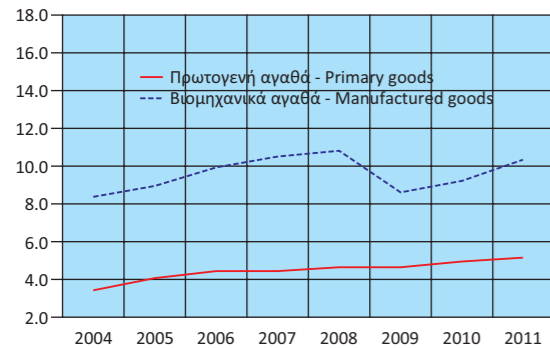

Εξαγωγές - αποστολές πρωτογενών αγαθών (σε δισ. €)
Exports - dispatches of primary goods (in bil. €)



Εξαγωγές - αποστολές βιομηχανικών αγαθών (σε δισ. €)
Exports - dispatches of manufactured goods (in bil. €)

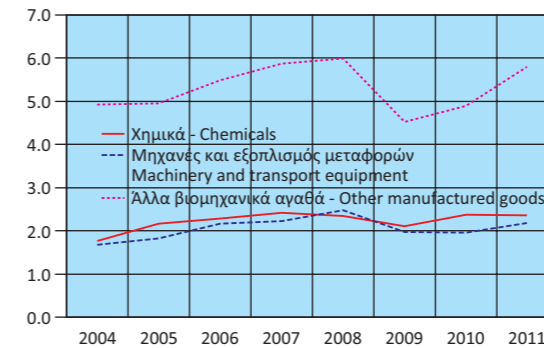

Εξαγωγές - αποστολές, κατά κύριες κατηγορίες προϊόντων (ετήσια μεταβολή %)
Exports - dispatches, by main product categories (year-on-year change %)

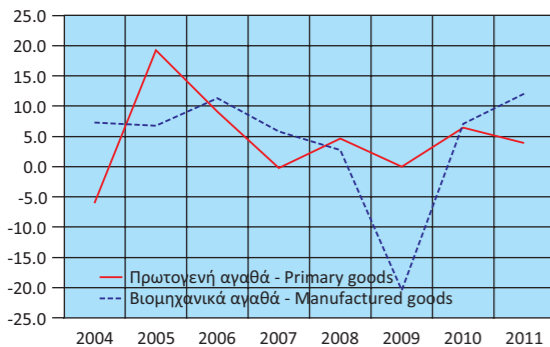

Εξαγωγές - αποστολές πρωτογενών αγαθών (ετήσια μεταβολή %)
Exports - dispatches of primary goods (year-on-year change %)

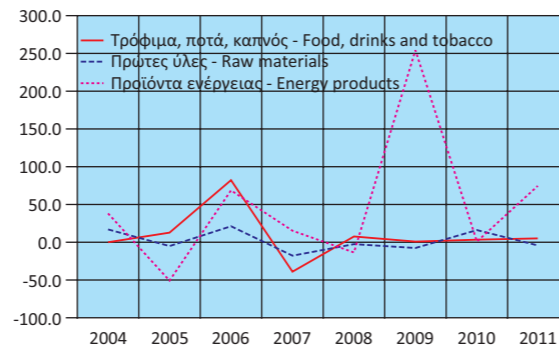

Εξαγωγές - αποστολές βιομηχανικών αγαθών (ετήσια μεταβολή %)
Exports - dispatches of manufactured goods (year-on-year change %)

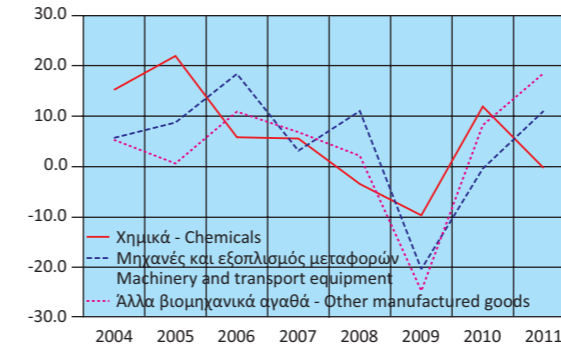

Πίνακας 28. ΕΛΛΑΣ: ΣΥΓΚΕΝΤΡΩΤΙΚΗ ΛΟΓΙΣΤΙΚΗ ΚΑΤΑΣΤΑΣΗ ΤΩΝ ΝΟΜΙΣΜΑΤΙΚΩΝ ΧΡΗΜΑΤΟΠΙΣΤΩΤΙΚΩΝ ΙΔΡΥΜΑΤΩΝ (ΝΧΙ), 2006 - 2012

Σε δισεκατομμύρια €

	Δεκ./Dec. 2006	Δεκ./Dec. 2007	Δεκ./Dec. 2008	Δεκ./Dec. 2009	Δεκ./Dec. 2010	Δεκ./Dec. 2011	Φεβρ./Feb. 2012
Σύνολο Ενεργητικού	356.9	434.8	536.3	579.9	654.3	646.1	688.8
Μετρητά (Πιστωτικών Ιδρυμάτων)	2.6	2.7	2.7	2.5	2.1	2.4	2.2
Απαιτήσεις έναντι της Τράπεζα της Ελλάδος	4.6	7.2	7.9	8.2	10.6	5.1	30.9
Απαιτήσεις έναντι λοιπών ΝΧΙ	51.3	76.8	130.3	163.2	187.9	198.8	220.3
Απαιτήσεις (Δάνεια) έναντι μη ΝΧΙ	182.3	213.9	235.0	222.8	289.0	275.9	271.7
Εσωτερικό	177.5	205.7	222.4	209.8	282.5	269.5	265.3
Γενική Κυβέρνηση	20.7	22.0	22.0	20.3	26.3	22.3	19.9
Λοιποί τομείς ⁽¹⁾	156.9	183.7	200.4	189.5	256.2	247.2	245.5
Λοιπές χώρες	4.8	8.2	12.6	13.0	6.5	6.4	6.4
Τίτλοι πλην μετοχών και παραγώγων ⁽²⁾	73.9	83.8	96.1	116.7	99.3	93.0	89.9
Λοιπά στοιχεία ενεργητικού	36.6	45.2	59.1	61.1	60.3	65.9	68.8
Πάγια στοιχεία	5.6	5.2	5.2	5.4	5.0	5.0	4.9
Σύνολο Παθητικού	356.9	434.8	536.3	579.9	654.3	646.1	688.8
Υποχρεώσεις έναντι της Τράπεζα της Ελλάδος	4.9	8.8	40.6	49.7	97.8	128.9	158.1
Υποχρεώσεις έναντι λοιπών ΝΧΙ	57.9	88.0	121.9	149.4	164.7	155.4	182.6
Καταθέσεις και ρέπος των μη ΝΧΙ	213.2	249.9	282.0	280.8	282.5	237.5	227.7
Εσωτερικό	181.8	206.1	237.4	246.7	225.1	187.7	178.2
Λοιπές χώρες	31.4	43.8	44.5	34.1	57.4	49.8	49.4
Κεφάλαια και αποθεματικά	25.6	29.7	29.0	40.5	45.8	54.8	46.5
Τραπεζογραμμάτια και κέρματα σε κυκλοφορία	16.0	16.9	19.0	21.6	22.5	23.7	23.2
Λοιπά στοιχεία παθητικού	39.4	41.4	43.9	37.8	40.9	45.8	50.8
Νόμισμα και Πίστη							
Μ3	193.6	219.9	251.4	261.1	232.9	199.2	189.2
Χρηματοδότηση του εγχώριου ιδιωτικού τομέα ⁽³⁾⁽⁴⁾⁽⁵⁾	179.5	215.4	249.7	249.7	257.8	248.5	246.8
Χρηματοδότηση της Γενικής Κυβέρνησης ⁽³⁾⁽⁶⁾	53.8	48.6	48.2	63.0	78.2	74.3	69.1
(Ετήσια μεταβολή %)							
Μ3 ⁽⁷⁾	11.5	13.8	12.4	4.1	-11.1	-14.6	-16.8
Εγχώριες καταθέσεις ⁽⁸⁾	10.6	14.4	13.5	4.8	-9.8	-18.1	-21.0
Χρηματοδότηση του εγχώριου ιδιωτικού τομέα ⁽⁴⁾⁽⁵⁾⁽⁹⁾	21.1	21.5	15.9	4.1	0.0	-3.1	-3.8
Χρηματοδότηση της Γενικής Κυβέρνησης ⁽⁶⁾⁽⁹⁾	-2.7	-8.8	1.3	19.4	28.3	2.0	6.3

Πηγή: Τράπεζα της Ελλάδος.

- (1) Από τον Ιούνιο 2010, τα πιστωτικά ιδρύματα που ακολουθούν τα διεθνή λογιστικά πρότυπα αναγνωρίζουν τις τιτλοποιημένες απαιτήσεις τους στο ενεργητικό τους. Τα ποσά των απαιτήσεων αυτών δεν αφαιρούνται πλέον από το ενεργητικό της Λογιστικής Κατάστασης. Στο παθητικό εμφανίζονται αντίστοιχες υποχρεώσεις από τιτλοποιήσεις στην κατηγορία «καταθέσεις από μη ΝΧΙ λοιπών χωρών».
- (2) Τον Αύγουστο του 2011, τα εγχώρια πιστωτικά ιδρύματα κατέγραψαν απομείωση της αξίας των ομολόγων του Ελληνικού Δημοσίου που διακρατούν κατά 4 δισ. ευρώ, λόγω της συμμετοχής τους στο πρόγραμμα ανταλλαγής ομολόγων που συμφωνήθηκε στη Διάσκεψη Κορυφής της ΕΕ της 21ης Ιουλίου 2011. Τον Ιανουάριο του 2012 κατέγραψαν επιπλέον απομείωση ύψους 5.8 δισ. ευρώ και το Μάρτιο του 2012 απομείωση ύψους 15.2 δισ. ευρώ.
- (3) Ανάλυση Χρηματοδότησης κατοίκων εσωτερικού πλην ΝΧΙ από τα εγχώρια ΝΧΙ. Περιλαμβάνονται και τα τιτλοποιημένα δάνεια και εταιρικά ομόλογα που έχουν αφαιρεθεί από τη Λογιστική Κατάσταση.
- (4) Από τον Ιούνιο 2010, τα δάνεια προς τους ελεύθερους επαγγελματίες, τους αγρότες και τις ατομικές επιχειρήσεις δεν περιλαμβάνονται στα δάνεια προς τις επιχειρήσεις, αλλά ως ξεχωριστή υποκατηγορία δανείων. Επιπλέον, στα δάνεια προς τα ιδιωτικά μη κερδοσκοπικά ιδρύματα περιλαμβάνονται και τα δάνεια προς εκκλησιαστικά ιδρύματα.
- (5) Από τον Ιούνιο 2010, τα μη διαπραγματευόμενα εταιρικά ομόλογα δεν περιλαμβάνονται στο χαρτοφυλάκιο των ομολόγων αλλά στα δάνεια.
- (6) Τα στοιχεία έχουν αναθεωρηθεί και τα δάνεια προς τις δημόσιες επιχειρήσεις που αναταξινομήθηκαν (σύμφωνα με απόφαση της ΕΛΣΤΑΤ το Νοέμβριο 2010) από τον ιδιωτικό στο δημόσιο τομέα περιλαμβάνονται στη χρηματοδότηση της γενικής κυβέρνησης από το Δεκέμβριο 2009.
- (7) Οι ρυθμοί μεταβολής υπολογίζονται από τη μεταβολή των υπολοίπων διορθωμένη για αναπροσαρμογές αξίας, διακυμάνσεις συναλλαγματικών ισοτιμιών, επανακατηγοριοποιήσεις και οποιεσδήποτε άλλες μεταβολές που δεν οφείλονται σε συναλλαγές.
- (8) Οι ρυθμοί μεταβολής προκύπτουν από τις μεταβολές των υπολοίπων διορθωμένες για τις συναλλαγματικές διαφορές και τις αναταξινομήσεις, δηλαδή από το άθροισμα των 12 μηνιαίων ρών μέχρι το μήνα αναφοράς.
- (9) Οι ρυθμοί μεταβολής προκύπτουν από τις μεταβολές των υπολοίπων διορθωμένες για τις διαγραφές δανείων, απομειώσεις αξίας χρεογράφων, συναλλαγματικές διαφορές και αναταξινομήσεις.

Table 28. GREECE: AGGREGATED BALANCE SHEET OF MONETARY FINANCIAL INSTITUTIONS (MFIs), 2006 - 2012

In billion €

	Μάρτ./March 2012	Απρ./April 2012	Μάιος/May 2012	Ιούνιος/June 2012	Ιούλιος/July 2012	Αύγ./Aug 2012	Σεπτ./Sept. 2012	
600.3	590.3	610.3	611.6	607.7	608.8	606.9	Total Assets	
2.2	2.1	2.1	2.4	2.5	2.2	2.2	Cash (held by credit institutions)	
1.8	3.1	2.7	3.5	4.1	2.8	3.4	Claims on Bank of Greece	
182.0	177.1	179.6	186.0	179.9	180.8	179.3	Claims on the other MFIs	
269.4	263.9	263.4	260.8	255.0	253.8	252.7	Claims (Loans) on non-MFIs	
263.1	257.7	256.9	254.6	248.8	248.1	247.0	Domestic	
19.3	16.4	16.3	15.8	15.7	15.7	15.5	General government	
243.8	241.3	240.7	238.8	233.0	232.4	231.5	Other sector ⁽¹⁾	
6.3	6.1	6.4	6.2	6.2	5.7	5.6	Other countries	
73.6	71.0	87.9	86.1	92.1	95.0	94.4	Securities other than shares and derivatives ⁽²⁾	
66.5	68.2	69.7	67.8	69.2	69.3	70.1	Other assets	
4.8	4.8	4.9	4.9	4.9	4.9	4.9	Fixed assets	
600.3	590.3	610.3	611.6	607.7	608.8	606.9	Total Liabilities	
125.3	121.3	127.5	135.8	130.4	131.8	131.0	Liabilities to Bank of Greece	
149.3	144.5	147.6	147.8	144.9	145.2	144.9	Liabilities to other MFIs	
226.8	228.6	219.7	211.2	213.9	214.1	214.8	Deposits and repos of non-MFIs	
179.6	181.2	171.0	163.5	166.0	165.9	167.5	Domestic	
47.3	47.4	48.6	47.7	47.9	48.2	47.3	Other countries	
24.0	21.8	42.4	42.6	47.6	49.0	50.1	Capital and reserves	
23.2	23.3	23.6	23.8	24.0	23.9	23.8	Banknotes and coins in circulation	
51.6	50.8	49.5	50.5	46.8	44.8	42.3	Other liabilities	
							Money and credit	
190.1	191.4	183.0	176.3	179.7	179.2	180.6	M3	
245.1	242.7	242.0	240.1	234.3	233.0	231.8	Credit to the private sector ⁽³⁾⁽⁴⁾⁽⁵⁾	
49.2	44.4	41.2	40.1	39.5	42.8	42.8	Credit to General Government sector ⁽³⁾⁽⁶⁾	
							(Annual change %)	
-15.1	-14.2	-16.3	-17.9	-15.7	-16.5	-13.2	M3 ⁽⁷⁾	
-20.5	-18.4	-18.1	-20.5	-21.8	-19.4	-15.0	Domestic deposits ⁽⁸⁾	
-4.0	-4.7	-4.5	-4.3	-4.9	-4.8	-4.5	Credit to the private sector ⁽⁴⁾⁽⁵⁾⁽⁹⁾	
3.6	0.9	-0.4	-3.1	-3.3	1.0	0.0	Credit to General Government sector ⁽⁶⁾⁽⁹⁾	

Source: Bank of Greece.

- (1) From June 2010 onwards, securitized assets are no longer derecognised from the Balance Sheet of the Banks that have adopted the International Accounting Standards. These securitized assets are no longer subtracted from the Assets of the Balance Sheet. Correspondingly, on the Liabilities side, securitization obligations are included in the category "deposits from the non-euro area non-MFIs".
- (2) In August 2011, domestic credit institutions registered a reduction of EUR 4 bil. in the value of their portfolio of Greek Government bonds, because of their participation in the bonds exchange programme agreed by the EU Summit on 21 July 2011. Furthermore in January 2012, domestic credit institutions registered another EUR 5.8 bil. reduction and in March 2012 a reduction of EUR 15.2 bil.
- (3) Credit to domestic non-MFI residents by domestic MFIs, including securitized loans and corporate bonds.
- (4) From June 2010 onwards, loans to sole proprietors are not included in loans to corporations but they are registered in a separate sub-category of loans. Moreover, loans to religious institutions are included in loans to private non-profit institutions.
- (5) From June 2010, non-tradable corporate bonds are included in loans rather than in debt securities.
- (6) The data have been revised, thus from December 2009 loans to public corporations which have been reclassified from the private to the public sector (in compliance with a Decision issued by ELSTAT in November 2010) are included in "loans to General Government".
- (7) Growth rates are calculated on the basis of the change in outstanding amounts adjusted for revaluations, exchange rate valuation differences, reclassifications and other changes which do not arise from transactions.
- (8) Growth rates are calculated on the basis of the changes in outstanding amounts adjusted for exchange rate valuation differences and reclassifications, i.e., on the sums of the flows during the 12 months until the reference month.
- (9) Growth rates are calculated on the basis of the changes in outstanding amounts adjusted for loans write-offs, reductions in the value of securities, exchange rate valuation differences and reclassifications.

Πίνακας 29. ΕΠΙΛΕΓΜΕΝΟΙ ΟΙΚΟΝΟΜΙΚΟΙ ΔΕΙΚΤΕΣ ΧΩΡΩΝ ΕΥΡΩΖΩΝΗΣ

Ετήσιες μεταβολές (%), εκτός άλλης αναφοράς

Χώρες	ΑΕΠ σε σταθερές τιμές Real GDP growth rate		Ισοζύγιο Γενικής Κυβέρνησης ⁽¹⁾ General Government overall Balance ⁽¹⁾	Συνολικές δαπάνες Γενικής Κυβέρνησης General Government total Expenditures		Συνολικά έσοδα Γενικής Κυβέρνησης General Government total Revenue	
	Πρόσφατο τρίμηνο Latest quarter	Έτος Year	Έτος Year	Πρόσφατο τρίμηνο Latest quarter	Έτος Year	Πρόσφατο τρίμηνο Latest quarter	Έτος Year
Αυστρία	0.8 2012Q2	3.1 2011	-2.5 2011	9,9 2012Q2	0.9 2011	3,6 2012Q2	4.9 22011
Βέλγιο	-0.3 2012Q2	1.9 2011	-3.7 2011	4,3 2012Q2	5.4 2011	4,2 2012Q2	5.5 2011
Γαλλία	0.3 2012Q2	1.7 2011	-5.2 2011	3,5 2011Q4	2.1 2011	11,8 2011Q4	5.9 2011
Γερμανία	1.0 2012Q2	3.0 2011	-0.8 2011	7,9 2011Q4	-1.4 2011	10,2 2011Q4	6.2 2011
Ελλάς	⁽²⁾ -6.3 2012Q2	-6.9 2011	-9.4 2011	-9,1 2012Q2	-5.5 2011	2,6 2012Q2	-2.3 2011
Εσθονία	2.7 2012Q2	7.6 2011	1.1 2011	16,7 2012Q2	4.8 2011	9,1 2012Q2	16,7 2011
Ιρλανδία	-0.5 2012Q2	0.7 2011	-13.4 2011	-1,4 2012Q2	-26.0 2011	0,9 2012Q2	0.5 2011
Ισπανία	-1.3 2012Q2	0.7 2011	-9.4 2011	1,9 2012Q2	-1.1 2011	-0,2 2012Q2	-1.1 2011
Ιταλία	-2.6 2012Q2	0.4 2011	-3.9 2011	1,3 2012Q2	0.8 2011	2,4 2012Q2	1.9 2011
Κύπρος	-2.3 2012Q2	0.5 2011	-6.3 2011	-3,4 2012Q2	3.2 2011	-9,7 2012Q2	0.6 2011
Λουξεμβούργο	0.0 2012Q1	1.6 2011	-0.3 2011	11,9 2012Q2	4.6 2011	1,9 2012Q2	5.8 2011
Μάλτα	0.9 2012Q2	2.1 2011	-2.7 2011	5,7 2012Q2	3.8 2011	10,2 2012Q2	6.1 2011
Ολλανδία	-0.5 2012Q2	1.2 2011	-4.5 2011	1,1 2012Q2	-0.4 2011	3,3 2012Q2	0.6 2011
Πορτογαλία	-3.3 2012Q2	-1.6 2011	-4.4 2011	-9,7 2012Q2	-4.7 2011	-3,1 2012Q2	7.5 2011
Σλοβακία	3.0 2012Q2	3.3 2011	-4.9 2011	0,6 2012Q2	0.2 2011	-1,1 2012Q2	7.9 2011
Σλοβενία	-2.2 2012Q2	-0.2 2011	-6.4 2011	-7,3 2012Q2	2.5 2011	-1,3 2012Q2	1.2 2011
Φινλανδία	0.1 2012Q2	2.9 2011	-0.6 2011	3,0 2012Q2	4.1 2011	0,9 2012Q2	7.7 2011

Πίνακας 29. ΕΠΙΛΕΓΜΕΝΟΙ ΟΙΚΟΝΟΜΙΚΟΙ ΔΕΙΚΤΕΣ ΧΩΡΩΝ ΕΥΡΩΖΩΝΗΣ (συνέχεια)

Ετήσιες μεταβολές (%), εκτός άλλης αναφοράς

Χώρες	Δείκτης Βιομηχανικής Παραγωγής(όγκος) ⁽²⁾⁽³⁾ Industrial production index (volume) ⁽²⁾⁽³⁾		Όγκος Λιανικών Πωλήσεων ⁽²⁾⁽³⁾ Retail trade volume ⁽²⁾⁽³⁾		Εναρμονισμένος Δείκτης Τιμών Καταναλωτή HICP	
	Πρόσφατος μήνας Latest month	Έτος Year	Πρόσφατος μήνας Latest month	Έτος Year	Πρόσφατος μήνας Latest month	Έτος Year
Αυστρία	2.9 2012M08	7.3 2011	-1.8 2012M07	-1.2 2011	2.8 2012M09	3.6 2011
Βέλγιο	-2.6 2012M08	4.2 2011	-2.9 2012M07	0.8 2011	2.6 2012M09	3.5 2011
Γαλλία	0.3 2012M08	1.9 2011	3.6 2012M07	2.7 2011	2.2 2012M09	2.3 2011
Γερμανία	-1.6 2012M08	7.6 2011	-1.6 2012M07	1.1 2011	2.1 2012M09	2.5 2011
Ελλάς	2.6 2012M08	-8.0 2011	-9.1 2012M07	-10.2 2011	0.3 2012M09	3.1 2011
Εσθονία	-2.8 2012M08	16.6 2011	6.7 2012M07	4.3 2011	4.1 2012M09	5.1 2011
Ιρλανδία	-0.6 2012M08	0.0 2011	0.9 2012M07	-2.4 2011	2.4 2012M09	1.2 2011
Ισπανία	-3.2 2012M08	-1.4 2011	-7.4 2012M07	-6.2 2011	3.5 2012M09	3.1 2011
Ιταλία	-5.2 2012M08	0.1 2011	-2.6 2012M07	-1.8 2011	3.4 2012M09	2.9 2011
Κύπρος	0.8 2012M08	-7.8 2011	-5.5 2012M07	0.8 2011	3.6 2012M09	3.5 2011
Λουξεμβούργο	-5.9 2012M08	-2.5 2011	5.2 2012M07	8.1 2011	3.2 2012M09	3.7 2011
Μάλτα	4.7 2012M08	2.3 2011	-5.0 2012M07	-0.1 2011	2.9 2012M09	2.4 2011
Ολλανδία	-1.8 2012M08	-0.7 2011	-2.4 2012M07	-1.5 2011	2.5 2012M09	2.5 2011
Πορτογαλία	-2.8 2012M08	-2.0 2011	-7.4 2012M07	-6.8 2011	2.9 2012M09	3.6 2011
Σλοβακία	17.0 2012M08	7.2 2011	-2.0 2012M07	-2.8 2011	3.8 2012M09	4.1 2011
Σλοβενία	4.2 2012M08	2.8 2011	-1.7 2012M07	1.7 2011	3.7 2012M09	2.1 2011
Φινλανδία	-1.6 2012M08	1.3 2011	0.3 2012M07	2.2 2011	3.4 2012M09	3.3 2011

Πηγή: ELSTAT, Eurostat, EKT, ΟΟΣΑ, επίσημες ιστοσελίδες χωρών.

(1) % του ΑΕΠ.

(2) Μη εποχικά διορθωμένα στοιχεία.

(3) Διορθωμένα στοιχεία με βάση τον τυπικό μήνα.

(3) Χωρίς πετρελαιοειδή.

TABLE 29. SELECTED ECONOMIC INDICATORS OF THE EUROZONE COUNTRIES

Annual changes (%), unless otherwise indicated

Χώρες	Χρέος Γενικής Κυβέρνησης ⁽¹⁾ General Government gross debt ⁽¹⁾		Ισοζύγιο τρεχουσών συναλλαγών ⁽¹⁾ Current account balance ⁽¹⁾	Εισαγωγές αγαθών Imports of goods		Εξαγωγές αγαθών Exports of goods	
	Πρόσφατο τρίμηνο Latest quarter	Έτος Year	Έτος Year	Πρόσφατο τρίμηνο Latest quarter	Έτος Year	Πρόσφατο τρίμηνο Latest quarter	Έτος Year
75.1 2012Q2	72.4 2011	1.9 2011	0.0 2012Q2	14.6 2011	2.7 2012Q2	10.8 2011	Austria
102.5 2012Q2	97.8 2011	-0.8 2011	-1.0 2012Q2	12.7 2011	0.3 2012Q2	11.5 2011	Belgium
91.0 2012Q2	86.0 2011	-2.2 2011	2.0 2012Q2	11.5 2011	1.8 2012Q2	8.4 2011	France
82.8 2012Q2	80.5 2011	5.7 2011	0.1 2012Q2	13.2 2011	3.8 2012Q2	11.4 2011	Germany
144.3 2012Q2	170.6 2011	-9.8 2011	⁽⁴⁾ -9.7 2012Q2	⁽⁴⁾ -12.2 2011	⁽⁴⁾ 3.7 2012Q2	⁽⁴⁾ 10.4 2011	Greece
7.3 2012Q2	6.1 2011	3.2 2011	2.3 2012Q2	36.5 2011	-2.8 2012Q2	37.5 2011	Estonia
111.5 2012Q2	106.4 2011	0.1 2011	-4.6 2012Q2	5.0 2011	-4.4 2012Q2	3.4 2011	Ireland
76.0 2012Q2	69.3 2011	-3.5 2011	-3.7 2012Q2	8.9 2011	1.2 2012Q2	14.7 2011	Spain
126.1 2012Q2	120.7 2011	-3.2 2011	-6.9 2012Q2	9.0 2011	3.0 2012Q2	11.4 2011	Italy
84.3 2012Q2	71.1 2011	-10.4 2011	-7.9 2012Q2	-4.3 2011	9.6 2012Q2	24.0 2011	Cyprus
20.9 2012Q2	18.3 2011	7.3 2011	5.7 2012Q2	9.0 2011	-4.1 2012Q2	5.0 2011	Luxembourg
76.3 2012Q2	70.9 2011	-3.1 2011	7.9 2012Q2	18.4 2011	6.1 2012Q2	16.5 2011	Malta
68.2 2012Q2	65.5 2011	9.2 2011	7.0 2012Q2	10.5 2011	7.8 2012Q2	10.6 2011	Netherlands
117.5 2012Q2	108.1 2011	-6.4 2011	-8.6 2012Q2	1.2 2011	7.1 2012Q2	15.1 2011	Portugal
50.1 2012Q2	43.3 2011	-1.1 2011	4.0 2012Q2	13.2 2011	10.5 2012Q2	16.8 2011	Slovakia
48.1 2012Q2	46.9 2011	0.1 2011	-2.1 2012Q2	12.4 2011	2.1 2012Q2	13.4 2011	Slovenia
51.7 2012Q2	49.0 2011	-0.7 2011	-4.4 2012Q2	13.2 2011	-1.3 2012Q2	8.4 2011	Finland

TABLE 29. SELECTED ECONOMIC INDICATORS OF THE EUROZONE COUNTRIES (continued)

Annual changes (%), unless otherwise indicated

Χώρες	Ποσοστό ανεργίας Unemployment rate		Καταθέσεις Deposit liabilities		Δάνεια στον ιδιωτικό τομέα Loans to private sector	
	Πρόσφατο τρίμηνο Latest quarter	Έτος Year	Πρόσφατο τρίμηνο Latest quarter	Έτος Year	Πρόσφατο τρίμηνο Latest quarter	Έτος Year
4.3 2012Q2	4.2 2011	2.6 2012Q3	4.4 2011	1.7 2012Q3	2.0 2011	Austria
7.0 2012Q2	7.2 2011	-0.1 2012Q3	1.5 2011	-2.5 2012Q3	-1.4 2011	Belgium
9.4 2012Q2	9.3 2011	3.1 2012Q3	7.0 2011	0.1 2012Q3	2.4 2011	France
5.4 2012Q2	5.9 2011	2.9 2012Q3	3.8 2011	1.4 2012Q3	2.0 2011	Germany
23.6 2012Q2	17.7 2011	-15.7 2012Q3	-16.7 2011	-6.1 2012Q3	-3.3 2011	Greece
10.2 2012Q2	12.5 2011	9.0 2012Q3	7.9 2011	-0.5 2012Q3	-3.5 2011	Estonia
14.8 2012Q2	14.4 2011	0.3 2012Q3	-6.1 2011	-4.2 2012Q3	-4.7 2011	Ireland
24.7 2012Q2	21.7 2011	-11.1 2012Q3	-3.0 2011	-3.9 2012Q3	-1.9 2011	Spain
10.5 2012Q2	8.4 2011	5.0 2012Q3	-3.5 2011	0.3 2012Q3	1.0 2011	Italy
11.4 2012Q2	7.8 2011	0.5 2012Q3	-0.7 2011	4.4 2012Q3	8.1 2011	Cyprus
4.0 2012Q2	4.9 2011	-0.5 2012Q3	5.0 2011	-8.5 2012Q3	1.5 2011	Luxembourg
6.5 2012Q2	6.5 2011	11.2 2012Q3	12.6 2011	5.6 2012Q3	3.0 2011	Malta
5.1 2012Q2	4.4 2011	4.9 2012Q3	4.4 2011	1.6 2012Q3	4.1 2011	Netherlands
15.2 2012Q2	12.9 2011	-7.5 2012Q3	2.7 2011	-5.9 2012Q3	-3.3 2011	Portugal
13.6 2012Q2	13.5 2011	4.2 2012Q3	3.8 2011	4.1 2012Q3	9.3 2011	Slovakia
8.2 2012Q2	8.2 2011	-1.4 2012Q3	2.5 2011	-3.8 2012Q3	-2.3 2011	Slovenia
8.6 2012Q2	7.8 2011	8.8 2012Q3	8.5 2011	8.2 2012Q3	8.5 2011	Finland

Source: ELSTAT, Eurostat, ECB, OECD, national official, websites.

(1) % of GDP.

(2) Non-seasonally adjusted data.

(3) Data adjusted on the basis of a typical month.

(4) Excluding oil products.

Πίνακας 30. ΕΠΙΛΕΓΜΕΝΟΙ ΟΙΚΟΝΟΜΙΚΟΙ ΔΕΙΚΤΕΣ ΤΩΝ ΚΥΡΙΟΤΕΡΩΝ ΧΩΡΩΝ - ΕΙΣΑΓΩΓΕΩΝ ΕΛΛΗΝΙΚΩΝ ΠΡΟΪΟΝΤΩΝ

Ετήσιες μεταβολές (%), εκτός άλλης αναφοράς

Χώρες ⁽¹⁾	ΑΕΠ σε σταθερές τιμές Real GDP growth rate		Ισοζύγιο Γενικής Κυβέρνησης ⁽²⁾ General Government overall Balance ⁽²⁾	Συνολικές δαπάνες Γενικής Κυβέρνησης General Government total Expenditures		Συνολικά έσοδα Γενικής Κυβέρνησης General Government total Revenue	
	Πρόσφατο τρίμηνο Latest quarter	Έτος Year	Έτος Year	Πρόσφατο τρίμηνο Latest quarter	Έτος Year	Πρόσφατο τρίμηνο Latest quarter	Έτος Year
Γερμανία	1.0 2012Q2	3.0 2011	-0.8 2011	7.9 2011Q4	-1.4 2011	10.2 2011Q4	6.2 2011
Ιταλία	-2.6 2012Q2	0.4 2011	-3.9 2011	1.3 2012Q2	0.8 2011	2.4 2012Q2	1.9 2011
Κύπρος	-2.3 2012Q2	0.5 2011	-6.3 2011	-3.4 2012Q2	3.2 2011	-9.7 2012Q2	0.6 2011
Βουλγαρία	0.5 2012Q2	1.7 2011	-2.0 2011	-0.6 2012Q2	1.7 2011	10.6 2012Q2	4.6 2011
Τουρκία	⁽³⁾ 2.9 2012Q2	8.5 2011	-0.3 2011	19.9 2011Q4	6.7 2011	0.6 2011Q4	7.3 2011
Ηνωμένο Βασίλειο	-0.5 2012Q2	0.7 2011	-7.8 2011	4.5 2012Q2	-0.3 2011	21.9 2012Q2	4.8 2011
Γαλλία	0.3 2012Q2	1.7 2011	-5.2 2011	3.5 2011Q4	2.1 2011	11.8 2011Q4	5.9 2011
Ρουμανία	1.7 2012Q2	2.5 2011	-5.5 2011	2.5 2012Q2	4.3 2011	5.7 2012Q2	7.3 2011
ΗΠΑ	2.3 2012Q2	1.7 2011	-9.6 2011	-1.1 2012Q2	0.5 2011	7.9 2012Q2	5.1 2011

Πίνακας 30. ΕΠΙΛΕΓΜΕΝΟΙ ΟΙΚΟΝΟΜΙΚΟΙ ΔΕΙΚΤΕΣ ΤΩΝ ΚΥΡΙΟΤΕΡΩΝ ΧΩΡΩΝ - ΕΙΣΑΓΩΓΕΩΝ

ΕΛΛΗΝΙΚΩΝ ΠΡΟΪΟΝΤΩΝ (συνέχεια)

Ετήσιες μεταβολές (%), εκτός άλλης αναφοράς

Χώρες ⁽¹⁾	Δείκτης Βιομηχανικής Παραγωγής (όγκος) ⁽³⁾⁽⁴⁾ Industrial production index (volume) ⁽³⁾⁽⁴⁾		Όγκος Λιανικών Πωλήσεων ⁽³⁾⁽⁴⁾ Retail trade volume ⁽³⁾⁽⁴⁾		Εναρμονισμένος Δείκτης Τιμών Καταναλωτή HICP	
	Πρόσφατος μήνας Latest month	Έτος Year	Πρόσφατος μήνας Latest month	Έτος Year	Πρόσφατος μήνας Latest month	Έτος Year
Γερμανία	-1.6 2012M08	7.6 2011	-1.6 2012M07	1.1 2011	2.1 2012M09	2.5 2011
Ιταλία	-5.2 2012M08	0.1 2011	-2.6 2012M07	-1.8 2011	3.4 2012M09	2.9 2011
Κύπρος	-0.8 2012M08	-7.8 2011	-5.5 2012M07	0.8 2011	3.6 2012M09	3.5 2011
Βουλγαρία	2.0 2012M08	5.9 2011	1.6 2012M07	-1.9 2011	3.4 2012M09	3.4 2011
Τουρκία	1.2 2012M08	8.2 2011			9.2 2012M09	6.5 2011
Ηνωμένο Βασίλειο	-0.6 2012M08	-0.5 2011	4.4 2012M07	1.8 2011	2.5 2012M08	4.5 2011
Γαλλία	0.3 2012M08	1.9 2011	3.6 2012M07	2.7 2011	2.2 2012M09	2.3 2011
Ρουμανία	-1.7 2012M08	6.0 2011	3.7 2012M07	-2.1 2011	5.4 2012M09	5.8 2011
ΗΠΑ	0.4 2012M09	4.1 2011	2.1 2012M07	4.7 2011	1.4 2012M07	... 2011

Πηγή: ELSTAT, Eurostat, EKT, ΟΟΣΑ, ΔΝΤ, επίσημες ιστοσελίδες χωρών.

(1) Οι χώρες εμφανίζονται σε φθίνουσα σειρά με βάση τις εξαγωγές της Ελλάδας το έτος 2010.

(2) % του ΑΕΠ.

(3) Μη εποχικά διορθωμένα στοιχεία.

(4) Διορθωμένα στοιχεία με βάση τον τυπικό μήνα.

(5) Εποχικά διορθωμένα στοιχεία.

(6) Καταθέσεις κατοίκων πλην ΝΧΙ και Κεντρικής Κυβέρνησης.

(7) Δάνεια κατοίκων πλην ΝΧΙ και Κεντρικής Κυβέρνησης.

(8) Καταθέσεις σε Μ2 (εκτίμηση αντίστοιχου νομισματικού μεγέθους της ζώνης του ευρώ για το Ηνωμένο Βασίλειο).

(9) Δάνεια του Ιδιωτικού Τομέα από ΝΧΙ.

(10) Καταθέσεις Ιδιωτικού Τομέα (μόμμοι κάτοικοι) και μη Κεντρικής Κυβέρνησης σε Τράπεζες (Deposit Money Banks).

(11) Δάνεια του Ιδιωτικού Τομέα από Τράπεζες (Deposit Money Banks).

(12) Καταθέσεις (πλην ενδοτραπεζικών) σε Εμπορικές Τράπεζες στις ΗΠΑ.

(13) Δάνεια και εκμισθώσεις ως τραπεζική χρηματοδότηση (πλην ενδοτραπεζικής) των Εμπορικών Τραπεζών στις ΗΠΑ.

(14) Καταθέσεις σε Μ2.

(15) Δάνεια του Ιδιωτικού Τομέα από άλλα ΝΧΙ.

TABLE 30. SELECTED ECONOMIC INDICATORS OF THE MAIN IMPORTERS OF GREEK PRODUCTS

Annual changes (%), unless otherwise indicated

Χώρες ⁽¹⁾	Χρέος Γενικής Κυβέρνησης ⁽²⁾ General Government gross debt ⁽²⁾		Ισοζύγιο τρεχουσών συναλλαγών ⁽²⁾ Current account balance ⁽²⁾	Εισαγωγές αγαθών Imports of goods		Εξαγωγές αγαθών Exports of goods	
	Πρόσφατο τρίμηνο Latest quarter	Έτος Year	Έτος Year	Πρόσφατο τρίμηνο Latest quarter	Έτος Year	Πρόσφατο τρίμηνο Latest quarter	Έτος Year
Germany	82.8 2012Q2	80.5 2011	5.7 2011	0.1 2012Q2	13.2 2011	3.8 2012Q2	11.4 2011
Italy	126.1 2012Q2	120.7 2011	-3.2 2011	-6.9 2012Q2	9.0 2011	3.0 2012Q2	11.4 2011
Cyprus	84.3 2012Q2	71.1 2011	-10.4 2011	-7.9 2012Q2	-4.3 2011	9.6 2012Q2	24.0 2011
Bulgaria	16.5 2012Q2	16.3 2011	0.9 2011	16.3 2012Q2	21.3 2011	8.2 2012Q2	30.0 2011
Turkey	39.4 2011Q4	39.4 2011	-10.0 2011	8.0 2012Q2	24.8 2011	28.1 2012Q2	13.7 2011
United Kingdom	86.0 2012Q2	85.0 2011	-1.9 2011	8.5 2012Q2	8.5 2011	6.4 2012Q2	15.1 2011
France	91.0 2012Q2	86.0 2011	-2.2 2011	2.0 2012Q2	11.5 2011	1.8 2012Q2	8.4 2011
Romania	35.6 2012Q2	33.4 2011	-4.4 2011	0.0 2012Q2	17.0 2011	2.3 2012Q2	20.6 2011
United States	102.8 2011Q4	102.8 2011	-3.1 2011	2.9 2012Q2	3.6 2011	6.0 2012Q2	4.7 2011

TABLE 30. SELECTED ECONOMIC INDICATORS OF THE MAIN IMPORTERS

OF GREEK PRODUCTS (continued)

Annual changes (%), unless otherwise indicated

Χώρες ⁽¹⁾	Ποσοστό ανεργίας Unemployment rate		Καταθέσεις Deposit liabilities		Δάνεια στον ιδιωτικό τομέα Loans to private sector	
	Πρόσφατο τρίμηνο Latest quarter	Έτος Year	Πρόσφατο τρίμηνο Latest quarter	Έτος Year	Πρόσφατο τρίμηνο Latest quarter	Έτος Year
Germany	5.4 2012Q2	5.9 2011	3.8 2012Q2	3.8 2011	1.6 2012Q2	2.0 2011
Italy	10.5 2012Q2	8.4 2011	3.1 2012Q2	-3.5 2011	0.2 2012Q2	1.0 2011
Cyprus	11.4 2012Q2	7.8 2011	3.2 2012Q2	-0.7 2011	8.6 2012Q2	8.1 2011
Bulgaria	12.3 2012Q2	11.2 2011	⁽⁶⁾ 10.9 2012Q2	⁽⁶⁾ 13.0 2011	⁽⁷⁾ 3.8 2012Q2	⁽⁷⁾ 3.4 2011
Turkey	7.3 2012Q2	8.8 2011	⁽¹⁰⁾ 7.5 2012Q2	⁽¹⁰⁾ 15.7 2011	⁽¹¹⁾ 20.7 2012Q2	⁽¹¹⁾ 34.7 2011
United Kingdom	7.8 2012Q2	8.0 2011	⁽⁸⁾ -3.2 2012Q2	⁽⁸⁾ -2.3 2011	⁽⁹⁾ -3.7 2012Q2	⁽⁹⁾ -4.4 2011
France	9.4 2012Q2	9.3 2011	6.7 2012Q2	7.0 2011	0.5 2012Q2	2.4 2011
Romania	6.9 2012Q2	7.4 2011	⁽¹⁴⁾ 9.1 2012Q2	⁽¹⁴⁾ 5.0 2011	⁽¹⁵⁾ 6.3 2012Q2	⁽¹⁵⁾ 6.6 2011
United States	8.1 2012Q3	8.9 2011	⁽¹²⁾ 6.6 2012Q2	⁽¹²⁾ 6.6 2011	⁽¹³⁾ 5.3 2012Q2	⁽¹³⁾ 2.1 2011

Source: ELSTAT, Eurostat, ECB, OECD, IMF, national official websites.

(1) The countries are ranked in descending order according to the exports of Greece for the year 2010.

(2) % of GDP.

(3) Non-seasonally adjusted data.

(4) Data adjusted on the basis of a typical month.

(5) Seasonally adjusted data.

(6) Deposits of residents excluding MFIs and Central Government.

(7) Loans to residents excluding MFIs and Central Government.

(8) Deposits in M2 (EMU aggregate).

(9) Loans of MFIs to Private Sector.

(10) Deposits of resident Private Sector and non-Central Government in Deposit Money Banks.

(11) Loans of Deposit Money Banks to Private Sector.

(12) Deposits (excluding interbank) in Commercial Banks in the USA.

(13) Loans and leases in bank credit (excluding interbank) by Commercial Banks in the USA.

(14) Deposits in M2.

(15) Loans by other MFIs to Private Sector.