

# Η ΕΛΛΗΝΙΚΗ ΟΙΚΟΝΟΜΙΑ THE GREEK ECONOMY

## ΠΡΟΛΟΓΟΣ

*Η Ελληνική Οικονομία* στοχεύει να παρουσιάσει τα πιο πρόσφατα και σημαντικά οικονομικά στοιχεία για την Ελλάδα με τρόπο σαφή και εμπειριστατωμένο. Το δημοσίευμα, γραμμένο στην ελληνική και αγγλική γλώσσα, απευθύνεται σε χρήστες που αναζητούν επικαιροποιημένα στοιχεία, όσον αφορά στις τελευταίες οικονομικές εξελίξεις, καθώς και πιο μακροπρόθεσμες οικονομικές τάσεις. Παρέχει πληροφορίες για τους κύριους οικονομικούς δείκτες, καθώς και στατιστικές χρονοσειρές που καταρτίζονται, κυρίως, από την Ελληνική Στατιστική Αρχή (ΕΛΣΤΑΤ).

Για περισσότερες πληροφορίες σχετικά με το δημοσίευμα *Η Ελληνική Οικονομία*, μπορείτε να απευθύνεστε στη Διεύθυνση Στατιστικής Πληροφόρησης και Εκδόσεων της ΕΛΣΤΑΤ (τηλ. 213 1352021, email: [data.dissem@statistics.gr](mailto:data.dissem@statistics.gr)).

Υποδείξεις και προτάσεις για το περιεχόμενο του δημοσιεύματος είναι ευπρόσδεκτες.



Αθανασία Ξενάκη  
Αναπληρώτρια Προέδρου της ΕΛΣΤΑΤ  
Προϊσταμένη Γενικής Διεύθυνσης  
Στατιστικών Ερευνών

## **FOREWORD**

*The Greek Economy* publication aims to provide the latest key economic information on Greece in a clear and comprehensive manner. Written in both the Greek and English languages, it is designed for users of statistics who seek updated information on recent economic developments, as well as long-term economic trends. It provides information on major economic indicators and time series compiled mostly by the Hellenic Statistical Authority (ELSTAT).

For further information on the data and statistics provided in **The Greek Economy**, please contact the Statistical Information and Publications Division of ELSTAT (tel: +30 213 1352021. e-mail: [data.dissem@statistics.gr](mailto:data.dissem@statistics.gr)).

*We welcome any suggestions on the content of the publication.*



*Athanasia Xenaki  
Deputy President of ELSTAT  
Head of the General Directorate  
of Statistical Surveys*

**ΝΕΑ ΚΑΙ ΑΝΑΘΕΩΡΗΜΕΝΑ ΣΤΟΙΧΕΙΑ ΣΕ ΑΥΤΗ ΤΗΝ ΕΚΔΟΣΗ – NEW AND REVISED DATA IN THIS ISSUE**

• ΑΕΠ (αναθεωρημένα)	• GDP (revised)
• Δημόσια οικονομικά (αναθεωρημένα)	• Public finance (revised)
• Κύρια μεγέθη Γενικής Κυβέρνησης (αναθεωρημένα)	• Main aggregates of General Government (revised)
• Χρέος Γενικής Κυβέρνησης (νέα και αναθεωρημένα)	• General Government Debt (new and revised)
• Αποταμίευση - επενδύσεις (αναθεωρημένα)	• Savings - investment (revised)
• Μισθοί, παραγωγικότητα, κόστος εργασίας (αναθεωρημένα)	• Wages, productivity, labour cost (revised)
• Βιομηχανία (κύκλος εργασιών, τιμές παραγωγού) (νέα και αναθεωρημένα)	• Industry (turnover, producer prices) (new and revised)
• Λιανικό εμπόριο (κύκλος εργασιών, όγκος) (νέα)	• Retail sales (turnover, volume) (new)
• Λογιστική κατάσταση των ΝΧΙ (νέα)	• Balance sheet of MFIs (new)
• Πίνακες διεθνών συγκρίσεων (νέα και αναθεωρημένα)	• Tables of international comparisons (new and revised)

	Σελίδα Page	
Πίνακας 1. Επιλεγμένοι οικονομικοί δείκτες, 2003 - 2014	6	Table 1. Selected economic indicators, 2003 - 2014
Πίνακας 2. Ακαθάριστο Εγχώριο Προϊόν σε τρέχουσες τιμές, 2003 - 2014	8	Table 2. Gross Domestic Product at current prices, 2003 - 2014
Πίνακας 3. Ακαθάριστο Εγχώριο Προϊόν σε σταθερές τιμές 2010, 2003 - 2014	8	Table 3. Gross Domestic Product at constant prices of 2010, 2003 - 2014
Πίνακας 4. Ακαθάριστο Εγχώριο Προϊόν, ετήσιες μεταβολές όγκου, 2003 - 2014	10	Table 4. Gross Domestic Product, annual volume changes, 2003 - 2014
Πίνακας 5. Ακαθάριστο Εγχώριο Προϊόν σε τρέχουσες τιμές, τριμηνιαία στοιχεία, 2012 - 2015	12	Table 5. Gross Domestic Product at current prices, quarterly data, 2012 - 2015
Πίνακας 6. Ακαθάριστο Εγχώριο Προϊόν, έτος αναφοράς 2010, τριμηνιαία στοιχεία, 2012 - 2015	12	Table 6. Gross Domestic Product, reference year 2010, quarterly data, 2012 - 2015
Πίνακας 7. Ακαθάριστο Εγχώριο Προϊόν, ετήσιες μεταβολές όγκου, τριμηνιαία στοιχεία, 2012 - 2015	14	Table 7. Gross Domestic Product, annual volume changes, quarterly data, 2012 - 2015
Πίνακας 8. Αποταμίευση - Επενδύσεις, 2009 - 2014	16	Table 8. Savings - Investment, 2009 - 2014
Πίνακας 9. Εθνικοί Λογαριασμοί - Μισθοί, παραγωγικότητα και κόστος εργασίας, 2009 - 2014	17	Table 9. National Accounts - Wages, productivity and labour cost, 2009 - 2014
Πίνακας 10. Εθνικοί Λογαριασμοί - Μισθοί, παραγωγικότητα και κόστος εργασίας, τριμηνιαία στοιχεία, 2013 - 2015	17	Table 10. National Accounts - Wages, productivity and labour cost, quarterly data, 2013 - 2015
Πίνακας 11. Κύρια μεγέθη Γενικής Κυβέρνησης, 2006 - 2014	18	Table 11. Main aggregates of General Government, 2006 - 2014
Πίνακας 12. Κύρια μεγέθη Γενικής Κυβέρνησης, τριμηνιαία στοιχεία, 2012 - 2015	22	Table 12. Main aggregates of General Government, quarterly data, 2012 - 2015
Πίνακας 13. Χρέος Γενικής Κυβέρνησης, 2006 - 2015	26	Table 13. General Government Debt, 2006 - 2015
Πίνακας 14. Πληθυσμός ηλικίας 15 ετών και άνω, κατά κατάσταση απασχόλησης, τριμηνιαία στοιχεία, 2008 - 2015	28	Table 14. Population aged 15 years and over, by employment status, quarterly data, 2008 - 2015
Πίνακας 15. Ποσοστό ανεργίας για το σύνολο του πληθυσμού, για άρρενες - θήλειες και για άτομα ηλικίας 15 - 29 ετών, 2002 - 2014	30	Table 15. Unemployment rate for total population, males - females and for persons aged 15 - 29 years, 2002 - 2014
Πίνακας 16. Απασχολούμενοι 15 ετών και άνω, κατά κλάδο οικονομικής δραστηριότητας, 2003 - 2015	30	Table 16. Employed persons aged 15 years and over, by branch of economic activity, 2003 - 2015
Πίνακας 17. Δείκτες οικονομικής δραστηριότητας, 2012 - 2015	32	Table 17. Indices of economic activity, 2012 - 2015
Πίνακας 18. Εθνικός ΔΤΚ, Εν. ΔΤΚ, Εν. ΔΤΚ-ΣΦ, Πυρήνας Πληθωρισμού και ΔΤΠΒ, 2012 - 2015	38	Table 18. CPI, HICP, HICP-CT, Core Inflation and PPI, 2012 - 2015
Πίνακας 19. Εμπορικό ισοζύγιο, 2005 - 2014	40	Table 19. External trade balance, 2005 - 2014
Πίνακας 20. Εμπορικό ισοζύγιο, τριμηνιαία στοιχεία, 2012 - 2015	42	Table 20. External trade balance, quarterly data, 2012 - 2015
Πίνακας 21. Εισαγωγές - Αφίξεις, Εξαγωγές - Αποστολές, κατά προέλευση/προορισμό, με πετρελαιοειδή, 2005 - 2014	44	Table 21. Imports - Arrivals, Exports - Dispatches, by area of origin/destination, including oil products, 2005 - 2014
Πίνακας 22. Εισαγωγές - Αφίξεις, Εξαγωγές - Αποστολές, κατά προέλευση/προορισμό, χωρίς πετρελαιοειδή, 2005 - 2014	46	Table 22. Imports - Arrivals, Exports - Dispatches, by area of origin/destination, excluding oil products, 2005 - 2014
Πίνακας 23. Εισαγωγές - Αφίξεις, Εξαγωγές - Αποστολές, κατά προέλευση/προορισμό, με πετρελαιοειδή, τριμηνιαία στοιχεία, 2012 - 2015	48	Table 23. Imports - Arrivals, Exports - Dispatches, by area of origin/destination, including oil products, quarterly data, 2012 - 2015
Πίνακας 24. Εισαγωγές - Αφίξεις, Εξαγωγές - Αποστολές, κατά προέλευση/προορισμό, χωρίς πετρελαιοειδή, τριμηνιαία στοιχεία, 2012 - 2015	50	Table 24. Imports - Arrivals, Exports - Dispatches, by area of origin/destination, excluding oil products, quarterly data, 2012 - 2015
Πίνακας 25. Εισαγωγές - Αφίξεις, Εξαγωγές - Αποστολές, κατά χώρα προέλευσης/προορισμού, με πετρελαιοειδή, 2005, 2010, 2014	52	Table 25. Imports - Arrivals, Exports - Dispatches, by area of origin/destination, including oil products, 2005, 2010, 2014
Πίνακας 26. Εισαγωγές - Αφίξεις, κατά κύριες κατηγορίες προϊόντων της ΤΤΔΕ, 2005 - 2014	54	Table 26. Imports - Arrivals, by main product categories according to SITC, 2005 - 2014
Πίνακας 27. Εξαγωγές - Αποστολές, κατά κύριες κατηγορίες προϊόντων της ΤΤΔΕ, 2005 - 2014	56	Table 27. Exports - Dispatches, by main product categories according to SITC, 2005 - 2014
Πίνακας 28. Συγκεντρωτική λογιστική κατάσταση των Νομισματικών Χρηματοπιστωτικών Ιδρυμάτων (ΝΧΙ), 2009 - 2015	58	Table 28. Aggregated balance sheet of Monetary Financial Institutions (MFIs), 2009 - 2015
Πίνακας 29. Επιλεγμένοι οικονομικοί δείκτες χωρών Ευρωζώνης	60	Table 29. Selected economic indicators of the Eurozone countries
Πίνακας 30. Επιλεγμένοι οικονομικοί δείκτες των κυριότερων χωρών - εισαγωγέων ελληνικών προϊόντων	62	Table 30. Selected economic indicators of the main importers of Greek products

Πίνακας 1. ΕΛΛΑΣ: ΕΠΙΛΕΓΜΕΝΟΙ ΟΙΚΟΝΟΜΙΚΟΙ ΔΕΙΚΤΕΣ, 2003 - 2014

	2003	2004	2005	2006	2007	2008
(% μεταβολή, εκτός άλλης αναφοράς)						
<i>Εγχώρια οικονομία</i>						
ΑΕΠ σε τιμές έτους αναφοράς 2010	5.8	5.1	0.6	5.7	3.3	-0.3
Συνολική εγχώρια ζήτηση (συμβολή)	8.2	2.9	0.2	8.5	5.9	-0.7
Ιδιωτική κατανάλωση	4.5	3.6	3.2	2.8	4.1	3.6
Δημόσια κατανάλωση	3.0	4.1	4.1	6.8	5.4	-2.3
Ακαθάριστος σχηματισμός πάγιου κεφαλαίου	15.1	3.0	-11.9	19.4	15.9	-7.2
Εξωτερικό ισοζύγιο (συμβολή)	-2.3	2.2	0.5	-2.9	-2.7	0.3
Εξαγωγές αγαθών και υπηρεσιών	-0.7	18.6	3.3	5.2	10.6	3.5
Εισαγωγές αγαθών και υπηρεσιών	7.4	4.4	0.9	13.3	15.5	1.3
Αποπληθωριστής ΑΕΠ	3.5	3.1	2.2	3.5	3.4	4.3
ΑΕΠ σε τρέχουσες τιμές (δισεκατομμύρια €)	178.9	193.7	199.2	217.9	232.7	242.0
ΑΕΠ σε τρέχουσες τιμές	9.4	8.3	2.9	9.3	6.8	4.0
Εθνικός ΔΤΚ <sup>(1)</sup> (μέσος δείκτης 12μήνου)	3.5	2.9	3.5	3.2	2.9	4.2
Εν. ΔΤΚ <sup>(2)</sup> (μέσος δείκτης 12μήνου)	3.4	3.0	3.5	3.3	3.0	4.2
Πυρήνας Πληθωρισμού <sup>(3)</sup> (μέσος δείκτης 12μήνου)	3.1	3.1	3.3	2.2	2.7	2.9
Ανεργία (μέσο ετήσιο ποσοστό)	9.8	10.6	10.0	9.0	8.4	7.8
(% του ΑΕΠ)						
<i>Δημόσια οικονομικά (Γενική Κυβέρνηση)<sup>(4)</sup></i>						
Σύνολο εσόδων				39.2	40.4	40.6
Σύνολο δαπανών				45.1	47.1	50.8
Πρωτογενείς δαπάνες				40.7	42.6	46.0
Ισοζύγιο Γενικής Κυβέρνησης				-5.9	-6.7	-10.2
Πρωτογενές ισοζύγιο				-1.5	-2.2	-5.4
Χρέος Γενικής Κυβέρνησης κατά Μάαστριχτ <sup>(5)</sup>				103.5	103.1	109.4
<i>Ισοζύγιο πληρωμών<sup>(6)</sup></i>						
Ισοζύγιο τρεχουσών συναλλαγών	-6.5	-5.8	-7.6	-11.4	-14.6	-14.9
Εμπορικό ισοζύγιο και ισοζύγιο υπηρεσιών	-6.5	-5.4	-6.3	-9.6	-11.2	-11.5
Εξαγωγές αγαθών και υπηρεσιών	18.9	21.3	21.5	21.3	21.9	23.1
Εισαγωγές αγαθών και υπηρεσιών	25.3	26.6	27.8	30.9	33.0	34.6
Τρέχουσες μεταβιβάσεις	2.2	2.0	1.6	1.6	0.7	1.2
Καθαρές εισπράξεις εισοδημάτων	-2.3	-2.4	-2.9	-3.5	-4.2	-4.6
Καθαρή διεθνής επενδυτική θέση <sup>(7)</sup>	-56.9	-64.3	-74.9	-81.8	-92.1	-73.7
(% μεταβολή, εκτός άλλης αναφοράς)						
<i>Επιτόκια και χρηματοδότηση<sup>(6)</sup></i>						
Επιτόκιο δανεισμού <sup>(8)</sup>	5.8	5.9	5.9	6.7	7.2	7.2
Χρηματοδότηση του ιδιωτικού τομέα <sup>(9)</sup>	20.4	19.8	21.2	21.1	21.5	15.9
<i>Συναλλαγματικές ισοτιμίες<sup>(6)</sup></i>						
Ονομαστική σταθμισμένη συναλλαγματική ισοτιμία	5.0	1.7	-1.0	0.0	1.3	2.4
Πραγματική σταθμισμένη συναλλαγματική ισοτιμία (με βάση τον ΔΤΚ)	5.5	1.9	-0.1	0.8	1.6	2.5

Πηγή: ΕΛΣΤΑΤ, εκτός άλλης αναφοράς.

- (1) ΔΤΚ: Δείκτης Τιμών Καταναλωτή (εθνικός).
- (2) Εν. ΔΤΚ: Εναρμονισμένος ΔΤΚ.
- (3) Πυρήνας Πληθωρισμού: ΔΤΚ, χωρίς διατροφή, ποτά, καπνό και ενέργεια.
- (4) Από το έτος 2006 στο έλλειμμα και το χρέος περιλαμβάνονται οι Δημόσιες Επιχειρήσεις που έχουν αναταξινομηθεί στον τομέα της Γενικής Κυβέρνησης.
- (5) Το χρέος όπως ορίζεται από τη Συνθήκη του Μάαστριχτ.
- (6) Πηγή: Τράπεζα της Ελλάδος.
- (7) Από το έτος 2008 εφαρμόζεται νέα μεθοδολογία κατάρτισης (BPM6) του Ισοζυγίου Πληρωμών.
- (8) Δάνεια σε επιχειρήσεις, μέχρι 1 έτος. Ποσοστό στο τέλος Δεκεμβρίου, μη περιλαμβανομένων των επιβαρύνσεων.
- (9) Εξέλιξη της εγχώριας χρηματοδότησης των νοικοκυριών και επιχειρήσεων.
- (10) Περιλαμβάνει μείωση του χρέους στο πλαίσιο του προγράμματος ανταλλαγής ομολόγων (PSI).

Table 1. GREECE: SELECTED ECONOMIC INDICATORS, 2003 - 2014

	2009	2010	2011	2012	2013	2014
(% change, unless otherwise indicated)						
<i>Domestic economy</i>						
GDP prices of reference year 2010	-4.3	-5.5	-9.1	-7.3	-3.2	0.7
Total domestic demand (contribution)	-7.3	-7.4	-12.0	-10.5	-4.4	0.9
Private consumption	-1.7	-6.5	-9.7	-8.0	-2.3	0.5
Public consumption	2.0	-4.2	-7.0	-6.0	-6.5	-2.6
Gross fixed capital formation	-13.9	-19.3	-20.5	-23.5	-9.4	-2.8
Foreign balance (contribution)	3.0	2.0	2.9	3.0	1.0	-0.3
Exports of goods and services	-18.5	4.9	0.0	1.2	2.2	7.5
Imports of goods and services	-20.4	-3.4	-9.4	-9.1	-1.9	7.7
GDP deflator	2.6	0.7	0.8	-0.4	-2.5	-2.2
GDP at current prices (billion €)	237.5	226.0	207.0	191.2	180.4	177.6
GDP at current prices	-1.8	-4.8	-8.4	-7.6	-5.7	-1.6
CPI <sup>(1)</sup> (annual average)	1.2	4.7	3.3	1.5	-0.9	-1.3
HICP <sup>(2)</sup> (annual average)	1.3	4.7	3.1	1.0	-0.9	-1.4
Core Inflation <sup>(3)</sup> (annual average)	2.4	2.7	1.0	-0.3	-2.8	-1.4
Unemployment (annual average rate)	9.6	12.7	17.9	24.4	27.5	26.5
(% of GDP)						
<i>Public finance (General Government)<sup>(4)</sup></i>						
Total revenues	38.9	41.3	44.0	46.3	48.3	46.4
Total expenditures	54.1	52.5	54.2	55.2	60.8	49.9
Primary expenditures	49.0	46.6	47.0	50.1	56.7	46.0
Overall balance	-15.2	-11.2	-10.2	-8.8	-12.4	-3.6
Primary balance	-10.1	-5.4	-3.0	-3.7	-8.4	0.4
Gross debt (Maastricht) <sup>(5)</sup>	126.7	146.2	172.0	<sup>(10)</sup> 159.4	177.0	178.6
<i>Balance of payments<sup>(6)</sup></i>						
Current account balance	-11.2	-10.1	-9.9	-2.4	0.6	0.9
Trade and services balance	-7.8	-6.8	-6.0	-2.3	-0.1	1.0
Exports of goods and services	18.3	20.5	23.4	25.5	27.7	30.6
Imports of goods and services	26.2	27.3	29.5	27.8	27.8	29.5
Current transfers	0.6	0.1	0.3	0.7	2.4	1.5
Net income receipts	-3.9	-3.5	-4.1	-0.8	-1.7	-1.6
Net international investment position <sup>(7)</sup>	-86.0	-96.7	-85.2	-110.6	-123.5	-125.2
(% change, unless otherwise indicated)						
<i>Interest rates and credit<sup>(6)</sup></i>						
Lending rate <sup>(8)</sup>	5.7	6.5	7.6	7.2	6.9	6.1
Credit to private sector <sup>(9)</sup>	4.2	0.0	-3.1	-4.0	-3.8	-3.1
<i>Exchange rates<sup>(6)</sup></i>						
Nominal effective exchange rate	1.2	-2.8	0.5	-2.0	2.0	0.7
Real effective exchange rate (CPI - based)	1.5	-0.5	0.4	-3.6	-0.8	-1.6

Source: ELSTAT, unless otherwise indicated.

- (1) CPI: Consumer Price Index.
- (2) HICP: Harmonized Index of Consumer Prices.
- (3) Core Inflation: CPI, excluding food, beverages, tobacco and energy.
- (4) From 2006 onwards, the deficit and debt figures reflect also data of the Public Corporations that have been reclassified into the General Government sector.
- (5) Debt as defined in the Maastricht Treaty.
- (6) Source: Bank of Greece.
- (7) From 2008 onwards, the published data are compiled in accordance with the updated Balance of Payments Manual - BPM6.
- (8) Loans to corporations, up to 1 year. Percentage at the end of December, excluding charges.
- (9) Domestic credit growth to households and enterprises.
- (10) Includes debt reduction under the private sector involvement (PSI) initiative.



Πίνακας 4. ΕΛΛΑΣ: ΑΚΑΘΑΡΙΣΤΟ ΕΓΧΩΡΙΟ ΠΡΟΪΟΝ, 2003 - 2014<sup>(1)</sup>

Ετήσιες μεταβολές όγκου (%)

	2003	2004	2005	2006	2007	2008
<b>ΠΡΟΣΕΓΓΙΣΗ ΠΑΡΑΓΩΓΗΣ</b>						
Παραγωγή αγαθών και υπηρεσιών (σε βασικές τιμές)	3.8	5.3	-0.2	6.0	3.2	-2.6
Ενδιάμεση ανάλωση (σε αγοραίες τιμές)	0.9	4.7	-0.9	8.1	3.9	-5.4
Ακαθάριστη προστιθέμενη αξία (σε βασικές τιμές)	6.2	5.8	0.4	4.4	2.7	-0.2
Γεωργία, θήρα και δασοκομία, αλιεία	-0.1	1.6	3.6	-13.7	-12.8	1.2
Βιομηχανία, συμπεριλαμβανομένης ενέργειας και κατασκευών	12.9	4.0	-7.9	15.9	-5.0	-15.2
Υπηρεσίες	4.6	6.7	2.7	2.5	5.8	3.8
Φόροι επί των προϊόντων	1.0	0.2	0.3	8.5	6.9	-2.1
Επιδότησεις επί των προϊόντων	-11.2	14.2	-15.3	-64.1	-20.7	-25.8
<b>ΠΡΟΣΕΓΓΙΣΗ ΔΑΠΑΝΗΣ</b>						
Τελική καταναλωτική δαπάνη	4.2	3.7	3.4	3.7	4.4	2.2
Νοικοκυριών και ΜΚΙΕΝ <sup>(2)</sup>	4.5	3.6	3.2	2.8	4.1	3.6
Γενικής Κυβέρνησης	3.0	4.1	4.1	6.8	5.4	-2.3
Ακαθάριστος σχηματισμός κεφαλαίου	18.6	-0.7	-10.6	23.9	8.5	-9.2
Ακαθάριστος σχηματισμός πάγιου κεφαλαίου	15.1	3.0	-11.9	19.4	15.9	-7.2
Εγχώρια ζήτηση <sup>(3)</sup>	8.2	2.9	0.2	8.5	5.9	-0.7
Εξαγωγές αγαθών και υπηρεσιών	-0.7	18.6	3.3	5.2	10.6	3.5
Εισαγωγές αγαθών και υπηρεσιών	7.4	4.4	0.9	13.3	15.5	1.3
Εξωτερικό ισοζύγιο αγαθών και υπηρεσιών <sup>(3)</sup>	-2.3	2.2	0.5	-2.9	-2.7	0.3
<b>ΑΚΑΘΑΡΙΣΤΟ ΕΓΧΩΡΙΟ ΠΡΟΪΟΝ σε αγοραίες τιμές</b>	<b>5.8</b>	<b>5.1</b>	<b>0.6</b>	<b>5.7</b>	<b>3.3</b>	<b>-0.3</b>

Πηγή: Διεύθυνση Εθνικών Λογαριασμών ΕΛΣΤΑΤ.

(1) 2011 - 2014: Προσωρινά στοιχεία.

(2) Μη Κερδοσκοπικά Ιδρύματα που Εξυπηρετούν Νοικοκυριά.

(3) Συμβολή στο ρυθμό μεταβολής του ΑΕΠ.

Table 4. GREECE: GROSS DOMESTIC PRODUCT, 2003 - 2014<sup>(1)</sup>

Annual volume changes (%)

	2009	2010	2011	2012	2013	2014
<b>PRODUCTION APPROACH</b>						
Output of goods and services (at basic prices)	-3.3	-7.3	-10.8	-5.5	-3.5	0.5
Intermediate consumption (at purchasers' prices)	-3.1	-9.4	-13.1	-4.2	-4.5	0.7
Gross value added (at basic prices)	-3.4	-5.7	-9.0	-6.4	-2.6	0.4
Agriculture, hunting and forestry, fishing	5.0	4.7	-2.2	10.8	-3.0	10.9
Industry, including energy and construction	-0.3	-13.5	-10.8	-6.2	-7.3	-9.2
Services	-4.4	-4.4	-8.9	-7.2	-1.6	1.8
Taxes on products	-10.8	-3.7	-9.4	-11.9	-4.6	0.9
Subsidies on products	15.9	-1.3	25.9	50.5	59.6	-22.3
<b>EXPENDITURE APPROACH</b>						
Final consumption expenditure	-0.8	-5.9	-9.1	-7.5	-3.3	-0.2
Households and NPISH <sup>(2)</sup>	-1.7	-6.5	-9.7	-8.0	-2.3	0.5
General Government	2.0	-4.2	-7.0	-6.0	-6.5	-2.6
Gross capital formation	-26.9	-10.8	-21.8	-24.0	-10.8	9.9
Gross fixed capital formation	-13.9	-19.3	-20.5	-23.5	-9.4	-2.8
Domestic demand <sup>(3)</sup>	-7.3	-7.4	-12.0	-10.5	-4.4	0.9
Exports of goods and services	-18.5	4.9	0.0	1.2	2.2	7.5
Imports of goods and services	-20.4	-3.4	-9.4	-9.1	-1.9	7.7
External balance of goods and services <sup>(3)</sup>	3.0	2.0	2.9	3.0	1.0	-0.3
<b>GROSS DOMESTIC PRODUCT at market prices</b>	<b>-4.3</b>	<b>-5.5</b>	<b>-9.1</b>	<b>-7.3</b>	<b>-3.2</b>	<b>0.7</b>

Source: National Accounts Division ELSTAT.

(1) 2011 - 2014: Provisional data.

(2) Non-Profit Institutions Serving Households.

(3) Contribution to GDP growth rate.

ΑΕΠ (ρυθμός ανάπτυξης) και Συνιστώσες (συμβολή) GDP (growth rate) and Components (contribution)

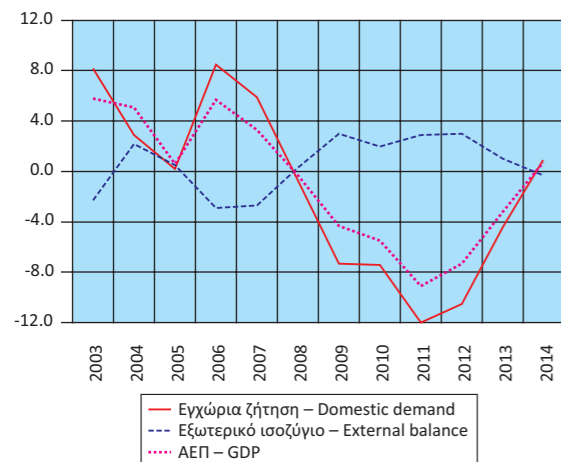

Εγχώρια ζήτηση: Συνιστώσες (ρυθμός ανάπτυξης) Domestic demand: Components (growth rate)

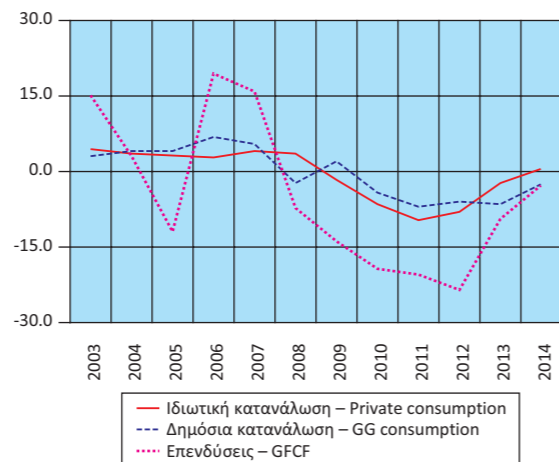

Εγχώρια ζήτηση: Συνιστώσες (ρυθμός ανάπτυξης) Domestic demand: Components (growth rate)

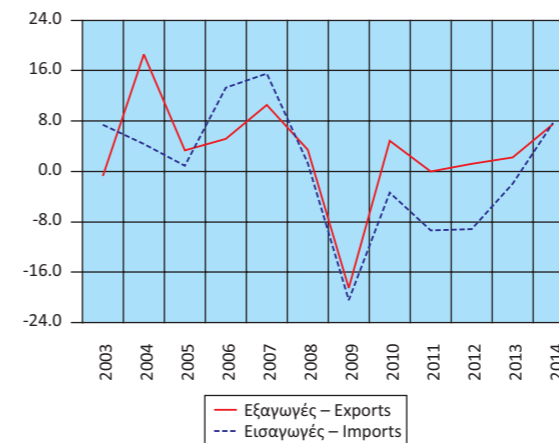

Εγχώρια ζήτηση: Συνιστώσες (ρυθμός ανάπτυξης) Domestic demand: Components (growth rate)

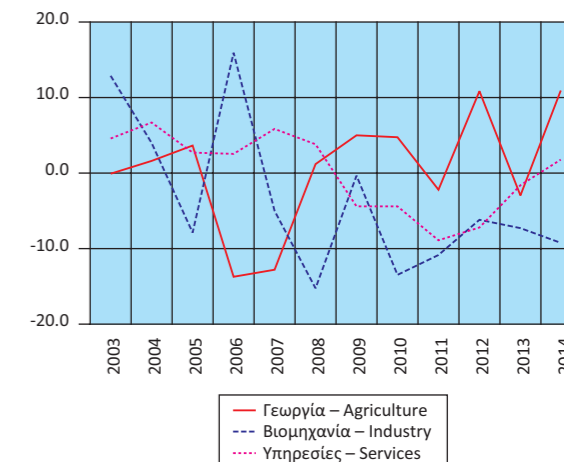

**Πίνακας 5. ΕΛΛΑΣ: ΑΚΑΘΑΡΙΣΤΟ ΕΓΧΩΡΙΟ ΠΡΟΪΟΝ, ΤΡΙΜΗΝΙΑΙΑ ΣΤΟΙΧΕΙΑ, 2012 - 2015<sup>(1)</sup>**

Σε εκατομμύρια €. Σε τρέχουσες τιμές. Μη εποχικά διορθωμένα στοιχεία

	2012 Q1	2012 Q2	2012 Q3	2012 Q4	2013 Q1	2013 Q2	2013 Q3
<b>ΠΡΟΣΕΓΓΙΣΗ ΠΑΡΑΓΩΓΗΣ</b>							
Ακαθάριστη προστιθέμενη αξία (σε βασικές τιμές)	40,417	43,630	44,458	42,711	37,732	41,130	42,041
Γεωργία, θήρα και δασοκομία, αλιεία	1,580	1,600	1,581	1,564	1,534	1,540	1,517
Βιομηχανία, συμπεριλαμβανομένης ενέργειας και κατασκευών	5,471	6,136	6,033	6,038	5,073	5,851	5,598
Υπηρεσίες	33,366	35,894	36,843	35,109	31,124	33,739	34,927
Φόροι επί των προϊόντων	5,574	5,706	6,089	5,963	5,399	5,389	5,757
Επιδότησεις επί των προϊόντων	69	86	83	107	72	99	75
<b>ΠΡΟΣΕΓΓΙΣΗ ΔΑΠΑΝΗΣ</b>							
Τελική καταναλωτική δαπάνη	42,724	44,751	43,788	44,528	39,714	42,443	41,248
Νοικοκυριών και ΜΚΙΕΝ <sup>(2)</sup>	33,190	34,332	34,416	32,765	31,359	33,224	32,597
Νοικοκυριών	32,108	33,189	33,253	31,647	30,286	32,083	31,476
ΜΚΙΕΝ <sup>(2)</sup>	1,082	1,143	1,163	1,117	1,073	1,140	1,121
Γενικής Κυβέρνησης <sup>(3)</sup>	9,534	10,419	9,372	11,764	8,355	9,220	8,652
Ακαθάριστος σχηματισμός κεφαλαίου	8,421	6,761	3,988	7,950	7,695	4,886	3,336
Ακαθάριστος σχηματισμός πάγιου κεφαλαίου	5,443	6,261	4,819	6,221	4,765	5,441	4,675
Μεταβολή αποθεμάτων	2,978	500	-830	1,729	2,930	-555	-1,339
Εγχώρια ζήτηση	51,145	51,512	47,776	52,479	47,409	47,330	44,584
Εξαγωγές αγαθών και υπηρεσιών	10,964	13,627	17,498	12,750	10,700	14,107	18,527
Εισαγωγές αγαθών και υπηρεσιών	16,186	15,889	14,810	16,661	15,050	15,017	15,389
Εξωτερικό ισοζύγιο αγαθών και υπηρεσιών	-5,222	-2,261	2,687	-3,912	-4,349	-910	3,138
<b>ΠΡΟΣΕΓΓΙΣΗ ΕΙΣΟΔΗΜΑΤΟΣ</b>							
Αμοιβές εξαρτημένης εργασίας	14,765	16,948	15,996	18,662	12,784	15,090	14,400
Ακαθάριστο λειτουργικό πλεόνασμα / μεικτό εισόδημα	26,272	27,120	28,836	23,977	25,383	26,484	27,855
Φόροι επί της παραγωγής και των εισαγωγών	5,819	6,020	6,436	6,769	5,684	5,683	6,241
Επιδότησεις	934	837	803	841	791	837	774
<b>ΑΚΑΘΑΡΙΣΤΟ ΕΓΧΩΡΙΟ ΠΡΟΪΟΝ σε αγοραίες τιμές</b>	<b>45,922</b>	<b>49,251</b>	<b>50,464</b>	<b>48,567</b>	<b>43,059</b>	<b>46,420</b>	<b>47,722</b>

Πηγή: Διεύθυνση Εθνικών Λογαριασμών ΕΛΣΤΑΤ.

(1) Προσωρινά στοιχεία.

(2) Μη Κερδοσκοπικά Ιδρύματα που Εξυπηρετούν Νοικοκυριά.

**Πίνακας 6. ΕΛΛΑΣ: ΑΚΑΘΑΡΙΣΤΟ ΕΓΧΩΡΙΟ ΠΡΟΪΟΝ, ΤΡΙΜΗΝΙΑΙΑ ΣΤΟΙΧΕΙΑ, 2012 - 2015<sup>(1)</sup>**

Σε εκατομμύρια €. Έτος αναφοράς 2010. Μη εποχικά διορθωμένα στοιχεία

	2012 Q1	2012 Q2	2012 Q3	2012 Q4	2013 Q1	2013 Q2	2013 Q3
<b>ΠΡΟΣΕΓΓΙΣΗ ΠΑΡΑΓΩΓΗΣ</b>							
Ακαθάριστη προστιθέμενη αξία (σε βασικές τιμές)	41,083	43,629	44,691	42,340	38,748	41,893	43,696
Γεωργία, θήρα και δασοκομία, αλιεία	1,534	1,601	1,468	1,422	1,421	1,433	1,347
Βιομηχανία, συμπεριλαμβανομένης ενέργειας και κατασκευών	5,374	6,027	5,777	5,871	4,807	5,559	5,252
Υπηρεσίες	34,161	35,991	37,440	35,043	32,524	34,897	37,123
Φόροι επί των προϊόντων	5,148	5,219	5,583	5,354	4,805	4,931	5,279
Επιδότησεις επί των προϊόντων	82	89	93	87	80	89	93
<b>ΠΡΟΣΕΓΓΙΣΗ ΔΑΠΑΝΗΣ</b>							
Τελική καταναλωτική δαπάνη	43,135	44,038	43,386	43,335	40,190	42,379	42,244
Νοικοκυριών και ΜΚΙΕΝ <sup>(2)</sup>	32,297	33,173	33,384	31,693	30,637	32,416	32,332
Νοικοκυριών	31,258	32,084	32,274	30,632	29,609	31,328	31,245
ΜΚΙΕΝ <sup>(2)</sup>	1,039	1,088	1,109	1,060	1,027	1,088	1,086
Γενικής Κυβέρνησης <sup>(3)</sup>	10,857	10,873	9,967	11,707	9,524	9,922	9,871
Ακαθάριστος σχηματισμός κεφαλαίου	7,587	6,382	3,504	7,850	7,194	5,112	3,440
Ακαθάριστος σχηματισμός πάγιου κεφαλαίου	5,629	6,375	4,918	6,248	4,902	5,548	4,804
Εγχώρια ζήτηση	50,725	50,404	46,834	51,191	47,437	47,421	45,530
Εξαγωγές αγαθών και υπηρεσιών	9,997	12,543	16,279	11,739	9,881	13,207	17,409
Εισαγωγές αγαθών και υπηρεσιών	14,518	14,284	13,245	15,311	13,752	14,046	14,460
Εξωτερικό ισοζύγιο αγαθών και υπηρεσιών	-4,485	-1,771	2,895	-3,563	-3,592	-983	2,277
<b>ΑΚΑΘΑΡΙΣΤΟ ΕΓΧΩΡΙΟ ΠΡΟΪΟΝ σε αγοραίες τιμές</b>	<b>46,131</b>	<b>48,728</b>	<b>50,161</b>	<b>47,591</b>	<b>43,455</b>	<b>46,692</b>	<b>48,848</b>

Πηγή: Διεύθυνση Εθνικών Λογαριασμών ΕΛΣΤΑΤ.

(1) Προσωρινά στοιχεία.

(2) Μη Κερδοσκοπικά Ιδρύματα που Εξυπηρετούν Νοικοκυριά.

**Table 5. GREECE: GROSS DOMESTIC PRODUCT, QUARTERLY DATA, 2012 - 2015<sup>(1)</sup>**

In million €. At current prices. Non-seasonally adjusted data

	2013 Q4	2014 Q1	2014 Q2	2014 Q3	2014 Q4	2015 Q1	2015 Q2	
<b>PRODUCTION APPROACH</b>								
Gross value added (at basic prices)	39,641	36,623	39,636	41,991	38,962	36,350	39,471	
Agriculture, hunting and forestry, fishing Industry, including energy and construction	1,515	1,547	1,470	1,451	1,520	1,616	1,526	
	5,618	4,950	5,559	5,331	5,136	4,750	5,202	
Services	32,508	30,126	32,607	35,209	32,307	29,984	32,743	
Taxes on products	5,693	4,856	5,042	6,311	6,011	4,884	5,226	
Subsidies on products	97	85	88	90	90	99	99	
<b>EXPENDITURE APPROACH</b>								
Final consumption expenditure	42,975	38,588	41,421	41,672	42,712	38,350	41,889	
Households and NPISH <sup>(2)</sup>	32,729	30,308	32,685	33,239	32,650	29,960	33,105	
Households	31,603	29,271	31,563	32,096	31,527	28,934	31,969	
NPISH <sup>(2)</sup>	1,126	1,037	1,122	1,143	1,124	1,025	1,136	
General Government <sup>(3)</sup>	10,247	8,279	8,736	8,433	10,062	8,390	8,785	
Gross capital formation	5,548	5,935	4,173	2,542	6,288	6,465	2,710	
Gross fixed capital formation	5,571	4,467	5,011	4,747	6,497	5,219	4,717	
Changes in inventories	-23	1,468	-838	-2,205	-209	1,246	-2,007	
Domestic demand	48,524	44,523	45,594	44,214	49,000	44,815	44,599	
Exports of goods and services	11,813	11,421	15,254	19,590	12,758	10,930	14,541	
Imports of goods and services	15,100	14,551	16,257	15,591	16,875	14,610	14,542	
External balance of goods and services	-3,287	-3,129	-1,003	3,999	-4,117	-3,680	-1	
<b>INCOME APPROACH</b>								
Compensation of employees	17,032	12,523	14,842	14,872	17,650	12,696	15,375	
Gross operating surplus / mixed income	22,481	23,792	24,455	26,748	20,043	23,713	24,022	
Taxes on production and imports	6,507	5,822	6,092	7,340	7,936	5,518	5,986	
Subsidies	783	743	799	748	745	791	784	
<b>GROSS DOMESTIC PRODUCT at market prices</b>	<b>45,236</b>	<b>41,394</b>	<b>44,591</b>	<b>48,213</b>	<b>44,884</b>	<b>41,135</b>	<b>44,598</b>	

Source: National Accounts Division ELSTAT.

(1) Provisional data.

(2) Non-Profit Institutions Serving Households.

**Table 6. GREECE: GROSS DOMESTIC PRODUCT, QUARTERLY DATA, 2012 - 2015<sup>(1)</sup>**

In million €. Reference year 2010. Non-seasonally adjusted data

	2013 Q4	2014 Q1	2014 Q2	2014 Q3	2014 Q4	2015 Q1	2015 Q2	
<b>PRODUCTION APPROACH</b>								
Gross value added (at basic prices)	41,049	38,733	42,040	44,261	41,207	38,918	42,702	
Agriculture, hunting and forestry, fishing Industry, including energy and construction	1,363	1,436	1,396	1,331	1,374	1,426	1,387	
	5,343	4,771	5,278	5,037	4,936	4,701	5,050	
Services	34,346	32,528	35,381	37,987	34,938	32,803	36,323	
Taxes on products	5,164	4,622	4,953	5,647	5,499	4,542	5,098	
Subsidies on products	86	82	91	98	90	86	94	
<b>EXPENDITURE APPROACH</b>								
Final consumption expenditure	43,819	40,141	42,808	43,033	44,094	40,339	43,960	
Households and NPISH <sup>(2)</sup>	32,581	30,527	32,630	33,399	33,134	30,823	33,540	
Households	31,485	29,503	31,535	32,276	32,020	29,789	32,413	
NPISH <sup>(2)</sup>	1,094	1,023	1,095	1,121	1,113	1,033	1,125	
General Government <sup>(3)</sup>	11,281	9,589	10,141	9,520	10,985	9,472	10,380	
Gross capital formation	5,408	6,097	4,897	2,711	6,991	7,652	4,143	
Gross fixed capital formation	5,707	4,641	5,213	4,933	6,731	5,449	4,956	
Domestic demand	49,162	46,208	47,634	45,620	51,059	47,797	48,097	
Exports of goods and services	11,147	10,840	14,465	18,613	12,355	10,942	14,184	
Imports of goods and services	14,158	13,747	15,349	14,901	16,603	15,207	14,751	
External balance of goods and services	-2,859	-3,033	-982	3,701	-4,413	-4,896	-583	
<b>GROSS DOMESTIC PRODUCT at market prices</b>								
<b>GROSS DOMESTIC PRODUCT at market prices</b>	<b>46,113</b>	<b>43,235</b>	<b>46,852</b>	<b>49,809</b>	<b>46,645</b>	<b>43,324</b>	<b>47,664</b>	

Source: National Accounts Division ELSTAT.

(1) Provisional data.

(2) Non-Profit Institutions Serving Households.



Πίνακας 7. ΕΛΛΑΣ: ΑΚΑΘΑΡΙΣΤΟ ΕΓΧΩΡΙΟ ΠΡΟΪΟΝ, ΤΡΙΜΗΝΙΑΙΑ ΣΤΟΙΧΕΙΑ, 2012 - 2015<sup>(1)</sup>

Αλυσωτοί δείκτες όγκου. Μη εποχικά διορθωμένα στοιχεία

	2012 Q1	2012 Q2	2012 Q3	2012 Q4	2013 Q1	2013 Q2	2013 Q3
(Ετήσιες μεταβολές %)							
<b>ΠΡΟΣΕΓΓΙΣΗ ΠΑΡΑΓΩΓΗΣ</b>							
Ακαθάριστη προστιθέμενη αξία (σε βασικές τιμές)	-7.7	-6.9	-5.2	-3.0	-5.7	-4.0	-2.2
Γεωργία, θήρα και δασοκομία, αλιεία	-2.5	2.7	-3.2	-1.5	-7.4	-10.5	-8.3
Βιομηχανία, συμπεριλαμβανομένης ενέργειας και κατασκευών	-18.0	-13.3	-13.0	-5.5	-10.6	-7.8	-9.1
Υπηρεσίες	-6.0	-6.1	-3.9	-2.7	-4.8	-3.0	-0.8
Φόροι επί των προϊόντων	-8.9	-13.9	-14.1	-13.7	-6.7	-5.5	-5.4
Επιδοτήσεις επί των προϊόντων	-6.8	-5.2	-3.6	-0.3	-2.7	-0.7	0.5
<b>ΠΡΟΣΕΓΓΙΣΗ ΔΑΠΑΝΗΣ</b>							
Τελική καταναλωτική δαπάνη	-6.4	-8.3	-8.5	-5.4	-6.8	-3.8	-2.6
Νοικοκυριών και ΜΚΙΕΝ <sup>(2)</sup>	-8.3	-9.1	-6.9	-6.9	-5.1	-2.3	-3.2
Γενικής Κυβέρνησης	0.0	-5.8	-13.5	-0.4	-12.3	-8.7	-1.0
Ακαθάριστος σχηματισμός κεφαλαίου	-26.9	-22.8	-38.7	3.1	-5.2	-19.9	-1.8
Ακαθάριστος σχηματισμός πάγιου κεφαλαίου	-33.7	-27.6	-38.6	-13.0	-12.9	-13.0	-2.3
Εγχώρια ζήτηση <sup>(3)</sup>	-11.5	-11.2	-11.7	-4.4	-7.1	-6.1	-2.6
Εξαγωγές αγαθών και υπηρεσιών	3.6	-1.6	-1.0	5.3	-1.2	5.3	6.9
Εισαγωγές αγαθών και υπηρεσιών	-9.6	-12.1	-17.4	3.7	-5.3	-1.7	9.2
Εξωτερικό ισοζύγιο αγαθών και υπηρεσιών <sup>(3)</sup>	3.8	3.3	4.9	0.1	1.4	1.9	-0.2
<b>ΑΚΑΘΑΡΙΣΤΟ ΕΓΧΩΡΙΟ ΠΡΟΪΟΝ σε αγοραίες τιμές</b>	<b>-7.8</b>	<b>-7.7</b>	<b>-6.3</b>	<b>-4.4</b>	<b>-5.8</b>	<b>-4.2</b>	<b>-2.6</b>

Πηγή: Διεύθυνση Εθνικών Λογαριασμών ΕΛΣΤΑΤ.

(1) Προσωρινά στοιχεία.

(2) Μη Κερδοσκοπικά Ιδρύματα που Εξυπηρετούν Νοικοκυριά.

(3) Συμβολή στον ρυθμό μεταβολής του ΑΕΠ.

Table 7. GREECE: GROSS DOMESTIC PRODUCT, QUARTERLY DATA, 2012 - 2015<sup>(1)</sup>

Chain-linked volume. Non-seasonally adjusted data

	2013 Q4	2014 Q1	2014 Q2	2014 Q3	2014 Q4	2015 Q1	2015 Q2
(Year-on-year change %)							
<b>PRODUCTION APPROACH</b>							
Gross value added (at basic prices)	-3.0	0.0	0.3	1.3	0.4	0.5	1.6
Agriculture, hunting and forestry, fishing	-4.2	1.0	-2.6	-1.2	0.8	-0.7	-0.6
Industry, including energy and construction	-9.0	-0.7	-5.1	-4.1	-7.6	-1.5	-4.3
Services	-2.0	0.0	1.4	2.3	1.7	0.8	2.7
Taxes on products	-3.6	-3.8	0.4	7.0	6.5	-1.7	2.9
Subsidies on products	-1.4	2.5	2.8	5.1	4.1	4.7	3.3
<b>EXPENDITURE APPROACH</b>							
Final consumption expenditure	1.1	-0.1	1.0	1.9	0.6	0.5	2.7
Households and NPISH <sup>(2)</sup>	2.8	-0.4	0.7	3.3	1.7	1.0	2.8
General Government	-3.6	0.7	2.2	-3.6	-2.6	-1.2	2.4
Gross capital formation	-31.1	-15.2	-4.2	-21.2	29.3	25.5	-15.4
Gross fixed capital formation	-8.7	-5.3	-6.0	2.7	17.9	17.4	-4.9
Domestic demand <sup>(3)</sup>	-4.3	-2.8	0.5	0.2	4.1	3.7	1.0
Exports of goods and services	-5.0	9.7	9.5	6.9	10.8	0.9	-1.9
Imports of goods and services	-7.5	0.0	9.3	3.0	17.3	10.6	-3.9
External balance of goods and services <sup>(3)</sup>	1.2	2.2	-0.1	1.6	-2.7	-3.1	0.7
<b>GROSS DOMESTIC PRODUCT at market prices</b>	<b>-3.1</b>	<b>-0.5</b>	<b>0.3</b>	<b>2.0</b>	<b>1.2</b>	<b>0.2</b>	<b>1.7</b>

Source: National Accounts Division ELSTAT.

(1) Provisional data.

(2) Non-Profit Institutions Serving Households.

(3) Contribution to GDP growth rate.

ΑΕΠ (ετήσια μεταβολή) και Συνιστώσες (συμβολή στη μεταβολή του ΑΕΠ) GDP (y-o-y change) and Components (contribution to GDP change)

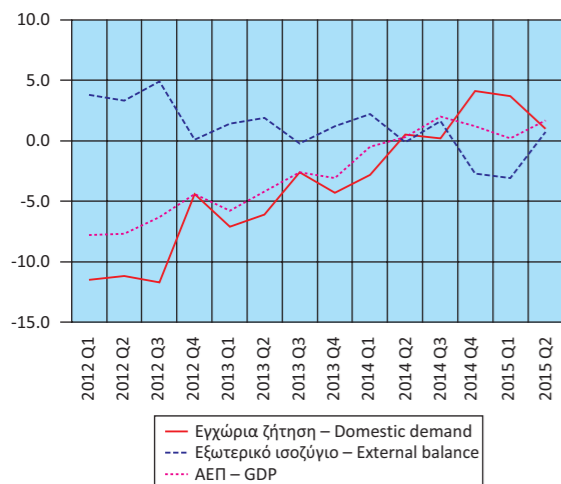

Εγχώρια ζήτηση: Συνιστώσες (ετήσια μεταβολή) Domestic demand: Components (y-o-y change)

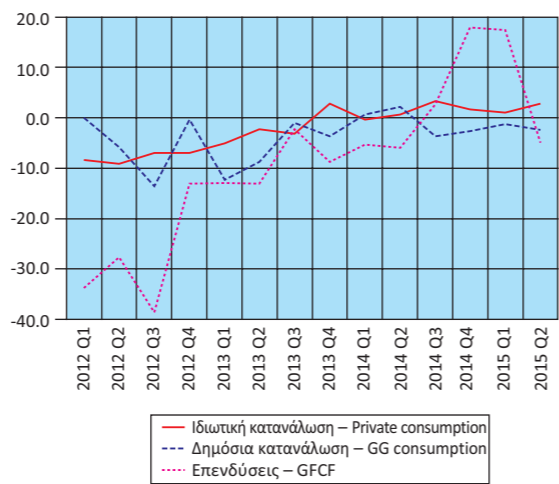

Εξωτερικό ισοζύγιο: Συνιστώσες (ετήσια μεταβολή) External balance: Components (y-o-y change)

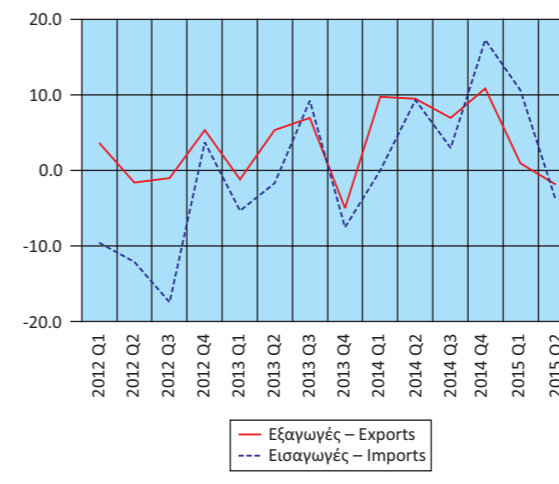

Ακαθάριστη Προστιθέμενη Αξία (ετήσια μεταβολή) Gross Value Added (y-o-y change)

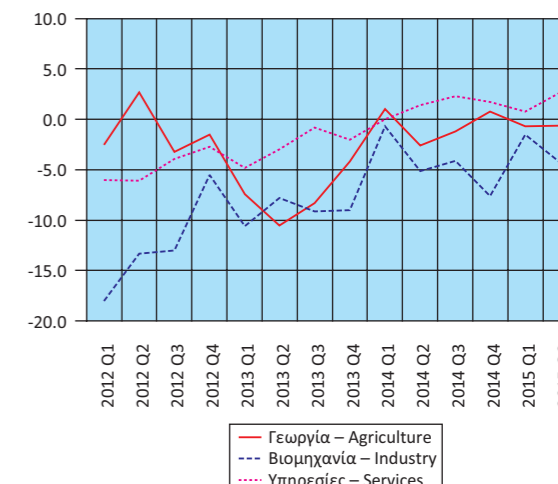

Πίνακας 8. ΕΛΛΑΣ: ΑΠΟΤΑΜΙΕΥΣΗ - ΕΠΕΝΔΥΣΕΙΣ, 2009 - 2014<sup>(1)</sup>

Table 8. GREECE: SAVINGS - INVESTMENT, 2009 - 2014<sup>(1)</sup>

	Σε εκατομμύρια €. Σε τρέχουσες τιμές							In million €. At current prices						
	2009	2010	2011	2012	2013	2014		2009	2010	2011	2012	2013	2014	
ΑΕΠ	237,534	226,031	207,029	191,204	180,389	177,559	GDP							
Ρυθμός αποταμίευσης (Ακαθάριστη αποταμίευση / Ακαθάριστο διαθέσιμο εισόδημα)	0.06	0.06	0.05	0.09	0.09	0.09	Savings ratio (Gross savings / Gross disposable income)							
Ακαθάριστη αποταμίευση / Επενδύσεις <sup>(2)</sup>	0.28	0.33	0.32	0.68	0.77	0.80	Gross savings / Investment <sup>(2)</sup>							
<b>Ισοζύγιο αποταμίευσης - επένδυσης</b>							<b>Savings - investment balance</b>							
Επενδύσεις Ιδιωτικός τομέας (Ip) Γενική Κυβέρνηση (Ig)	49,387	39,698	31,607	24,140	21,686	20,615	Investment Private sector (Ip) General Government (Ig)							
Ακαθάριστη αποταμίευση Ιδιωτικός τομέας (Sp) Γενική Κυβέρνηση (Sg)	13,839	12,904	9,966	16,384	16,685	16,461	Gross savings Private sector (Sp) General Government (Sg)							
Χρήση εξωτερικής αποταμίευσης (Sp-Ip)+(Sg-Ig) <sup>(3)</sup> Ιδιωτικός τομέας (Sp-Ip) Γενική Κυβέρνηση (Sg-Ig) <sup>(4)</sup>	-35,548	-26,794	-21,641	-7,755	-5,001	-4,154	Use of foreign savings (Sp-Ip)+(Sg-Ig) <sup>(3)</sup> Private sector (Sp-Ip) General Government (Sg-Ig) <sup>(4)</sup>							
	(% του ΑΕΠ)							(% of GDP)						
ΑΕΠ	100.0	100.0	100.0	100.0	100.0	100.0	GDP							
Επενδύσεις Ιδιωτικός τομέας (Ip) Γενική Κυβέρνηση (Ig)	22.7	18.2	14.5	11.1	10.0	9.5	Investment Private sector (Ip) General Government (Ig)							
Ακαθάριστη αποταμίευση Ιδιωτικός τομέας (Sp) Γενική Κυβέρνηση (Sg)	5.8	5.7	4.8	8.6	9.2	9.3	Gross savings Private sector (Sp) General Government (Sg)							
Χρήση εξωτερικής αποταμίευσης (Sp-Ip)+(Sg-Ig) <sup>(3)</sup> Ιδιωτικός τομέας (Sp-Ip) Γενική Κυβέρνηση (Sg-Ig) <sup>(4)</sup>	-15.0	-11.9	-10.5	-4.1	-2.8	-2.3	Use of foreign savings (Sp-Ip)+(Sg-Ig) <sup>(3)</sup> Private sector (Sp-Ip) General Government (Sg-Ig) <sup>(4)</sup>							

Πηγή: Διεύθυνση Εθνικών Λογαριασμών ΕΛΣΤΑΤ.

(1) 2011-2014: Προσωρινά στοιχεία.

(2) Επενδύσεις: Ακαθάριστος σχηματισμός παγίου κεφαλαίου.

(3) = - [Ισοζύγιο τρεχουσών συναλλαγών της Αλλοδαπής]. Εθνικολογιστική έννοια παρόμοια με το ισοζύγιο τρεχουσών συναλλαγών του Ισοζυγίου Πληρωμών.

(4) = Ισοζύγιο Γενικής Κυβέρνησης μείον καθαρές κεφαλαιακές μεταβιβάσεις (εισπραττόμενες μείον πληρωνόμενες) συν καθαρές αγορές μη χρηματοπιστωτικών μη παραχθέντων περιουσιακών στοιχείων.

Source: National Accounts Division ELSTAT.

(1) 2011-2014: Provisional data.

(2) Investments: Gross fixed capital formation.

(3) = - [Current external balance of the Rest of the World]. National accounts concept similar to the current account balance of the BoP.

(4) = General Government overall balance minus net capital transfers (receivable minus payable) plus acquisitions less disposals of non-financial non-produced assets.

Ρυθμός αποταμίευσης  
Savings ratio

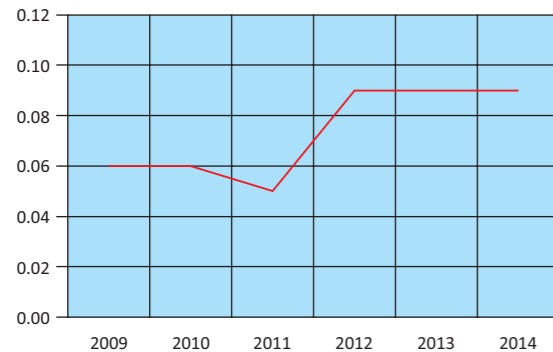

Χρήση εξωτερικής αποταμίευσης ως ποσοστό του ΑΕΠ  
Use of foreign savings as percentage of GDP

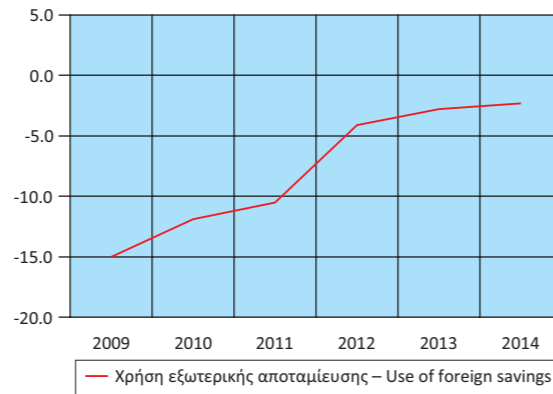

Πίνακας 9. ΕΛΛΑΣ: ΕΘΝΙΚΟΙ ΛΟΓΑΡΙΑΣΜΟΙ - ΜΙΣΘΟΙ, ΠΑΡΑΓΩΓΙΚΟΤΗΤΑ ΚΑΙ ΚΟΣΤΟΣ ΕΡΓΑΣΙΑΣ, 2009 - 2014<sup>(1)</sup>

Table 9. GREECE: NATIONAL ACCOUNTS - WAGES, PRODUCTIVITY AND LABOUR COST, 2009 - 2014<sup>(1)</sup>

	Ετήσια μεταβολή (%)							Year-on-year change (%)						
	2009	2010	2011	2012	2013	2014		2009	2010	2011	2012	2013	2014	
Αμοιβές εξαρτημένης εργασίας ανά μισθωτό <sup>(2)</sup>	3.1	-2.0	-3.8	-3.0	-7.0	-2.1	Compensation per employee <sup>(2)</sup>							
Παραγωγικότητα εργασίας	-0.1	-3.5	-2.2	-0.8	-1.8	-2.1	Labour productivity							
Μοναδιαίο κόστος εργασίας <sup>(3)</sup>	7.1	1.0	-1.4	-2.0	-7.4	-2.6	Unit labour cost <sup>(3)</sup>							
Αποπληθωριστής ΑΕΠ	2.6	0.7	0.8	-0.4	-2.5	-2.2	GDP deflator							

Πηγή: Διεύθυνση Εθνικών Λογαριασμών ΕΛΣΤΑΤ.

(1) 2011 - 2014: Προσωρινά στοιχεία.

(2) Περιλαμβάνονται όλοι οι κλάδοι οικονομικής δραστηριότητας.

(3) Το μοναδιαίο κόστος εργασίας (ULC) μετρά το μέσο κόστος εργασίας ανά μονάδα προϊόντος και υπολογίζεται ως ποσοστό της αμοιβής της εργασίας επί του πραγματικού ΑΕΠ.

Source: National Accounts Division ELSTAT.

(1) 2011 - 2014: Provisional data.

(2) All branches of economic activity are included.

(3) Unit labour cost (ULC) measures the average cost of labour per unit of output and is calculated as the ratio of labour compensation to real GDP.

Πίνακας 10. ΕΛΛΑΣ: ΕΘΝΙΚΟΙ ΛΟΓΑΡΙΑΣΜΟΙ - ΜΙΣΘΟΙ, ΠΑΡΑΓΩΓΙΚΟΤΗΤΑ ΚΑΙ ΚΟΣΤΟΣ ΕΡΓΑΣΙΑΣ, ΤΡΙΜΗΝΙΑΙΑ ΣΤΟΙΧΕΙΑ, 2013 - 2015<sup>(1)</sup>

Table 10. GREECE: NATIONAL ACCOUNTS - WAGES, PRODUCTIVITY AND LABOUR COST, QUARTERLY DATA, 2013 - 2015<sup>(1)</sup>

	Μη εποχικά διορθωμένα στοιχεία									Non-seasonally adjusted data							
	2013 Q3	2013 Q4	2014 Q1	2014 Q2	2014 Q3	2014 Q4	2015 Q1	2015 Q2		2013 Q3	2013 Q4	2014 Q1	2014 Q2	2014 Q3	2014 Q4	2015 Q1	2015 Q2
(Ετήσια μεταβολή %)									(Year-on-year change %)								
Αμοιβές εξαρτημένης εργασίας ανά μισθωτό <sup>(2)</sup>	-7.7	-7.3	-2.8	-3.5	-0.3	-0.5	0.0	0.5	Compensation per employee <sup>(2)</sup>								
Παραγωγικότητα εργασίας	-3.1	-4.8	-2.5	-3.2	-1.6	-4.0	-1.3	-2.7	Labour productivity								
Μοναδιαίο κόστος εργασίας <sup>(3)</sup>	-7.6	-6.7	-2.8	-4.3	-0.8	0.8	0.4	1.1	Unit labour cost <sup>(3)</sup>								
Αποπληθωριστής ΑΕΠ	-2.9	-3.9	-3.4	-4.3	-0.9	-1.9	-0.8	-1.7	GDP deflator								

Πηγή: Διεύθυνση Εθνικών Λογαριασμών ΕΛΣΤΑΤ.

(1) Προσωρινά στοιχεία.

(2) Περιλαμβάνονται όλοι οι κλάδοι οικονομικής δραστηριότητας.

(3) Το μοναδιαίο κόστος εργασίας (ULC) μετρά το μέσο κόστος εργασίας ανά μονάδα προϊόντος και υπολογίζεται ως ποσοστό της αμοιβής της εργασίας επί του πραγματικού ΑΕΠ.

Source: National Accounts Division ELSTAT.

(1) Provisional data.

(2) All branches of economic activity are included.

(3) Unit labour cost (ULC) measures the average cost of labour per unit of output and is calculated as the ratio of labour compensation to real GDP.

Εθνικοί Λογαριασμοί: Μισθοί, παραγωγικότητα και κόστος εργασίας (ετήσια μεταβολή)  
National Accounts: Wages, productivity and labour cost (y-o-y change)

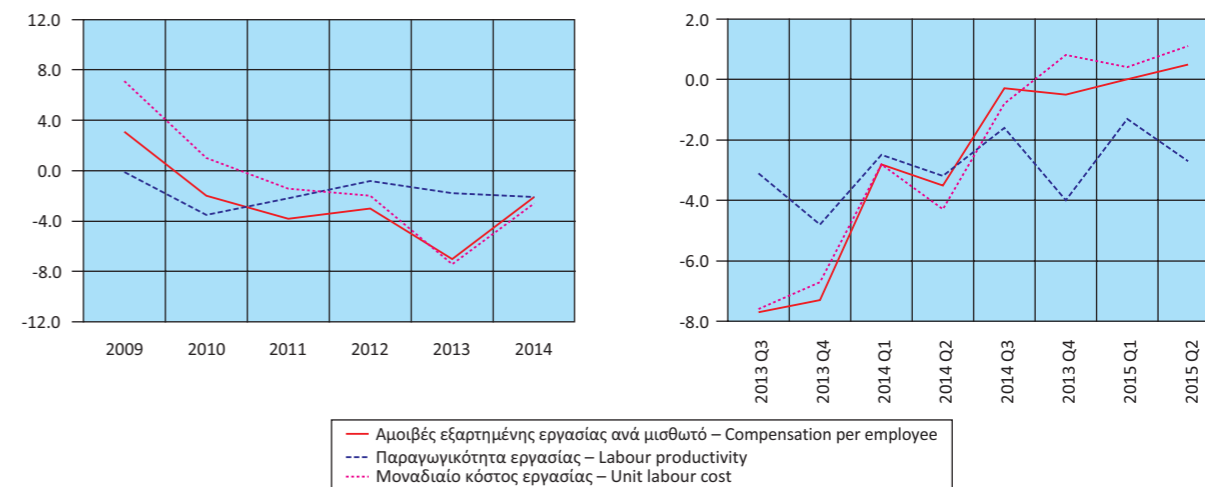



Κύρια μεγέθη Γενικής Κυβέρνησης ως ποσοστό του ΑΕΠ  
Main aggregates of General Government as percentage of GDP

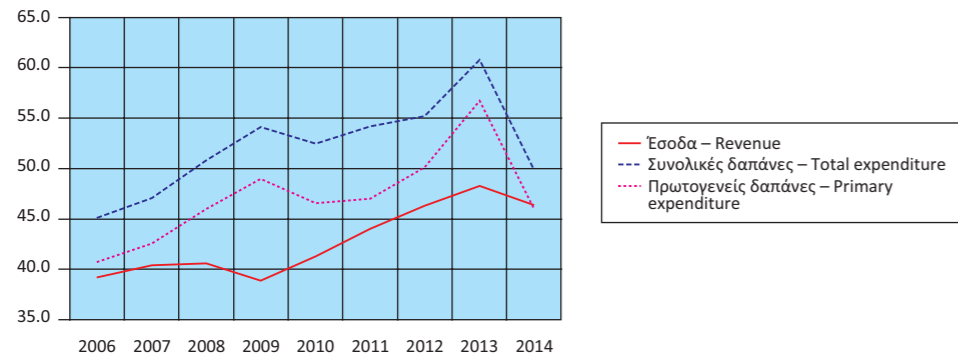

Έσοδα Γενικής Κυβέρνησης ως ποσοστό του ΑΕΠ  
Revenue of General Government as percentage of GDP

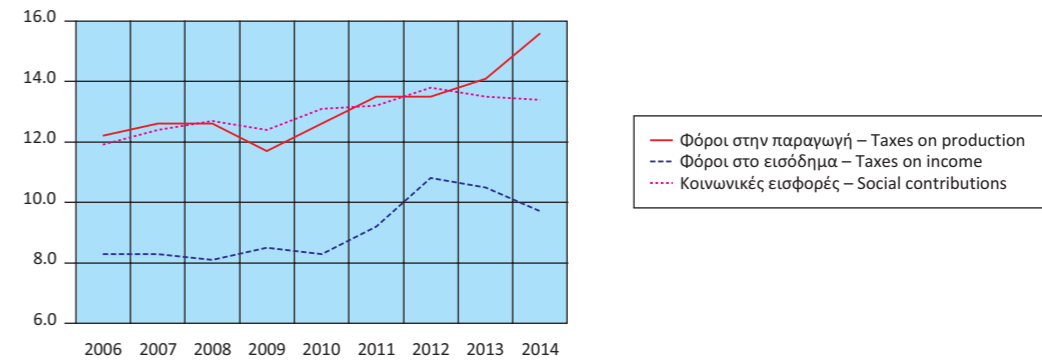

Έσοδα Γενικής Κυβέρνησης (σε δις. €)  
Revenue of General Government (in bil. €)

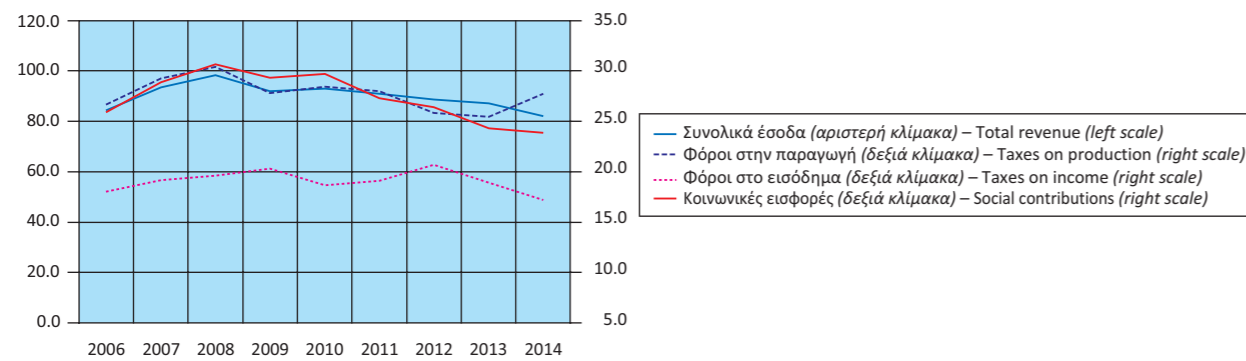

Έξοδα Γενικής Κυβέρνησης ως ποσοστό του ΑΕΠ  
Expenditure of General Government as percentage of GDP

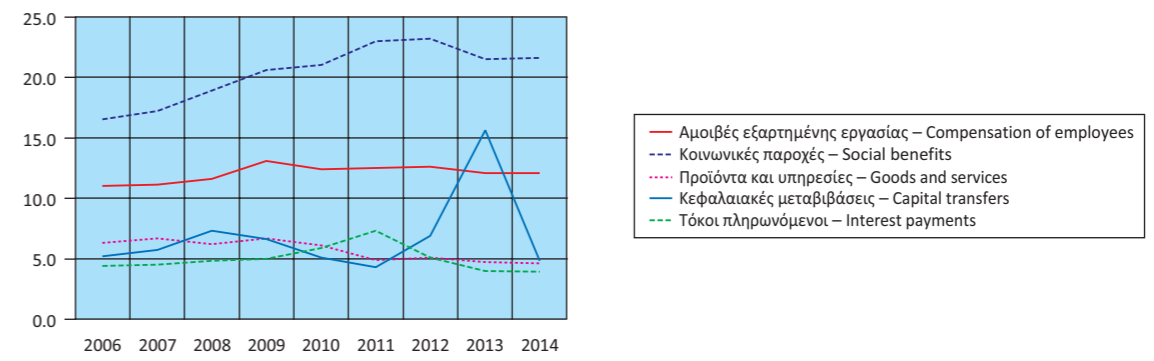

Έξοδα Γενικής Κυβέρνησης (σε δις. €)  
Expenditure of General Government (in bil. €)

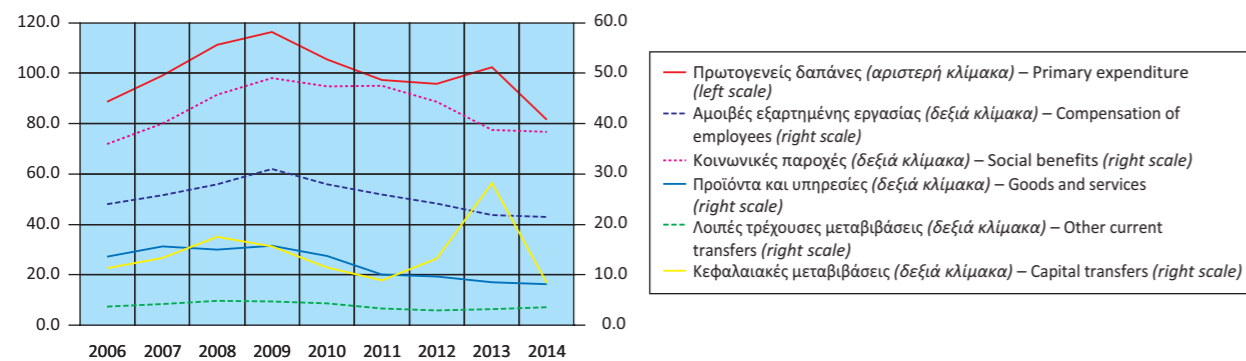

Πρωτογενές ισοζύγιο και ισοζύγιο Γενικής Κυβέρνησης  
ως ποσοστό του ΑΕΠ  
Primary balance and overall balance  
of General Government as percentage of GDP

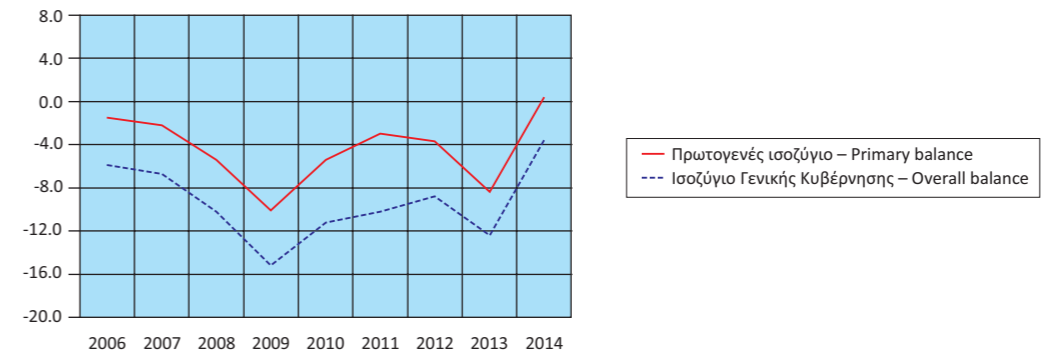

Πίνακας 12. ΕΛΛΑΣ: ΚΥΡΙΑ ΜΕΓΕΘΗ ΓΕΝΙΚΗΣ ΚΥΒΕΡΝΗΣΗΣ, ΤΡΙΜΗΝΙΑΙΑ ΣΤΟΙΧΕΙΑ, 2012 - 2015<sup>(1)</sup>

Σε εκατομμύρια €. Μη εποχικά διορθωμένα στοιχεία

	2012 Q3	2012 Q4	2013 Q1	2013 Q2	2013 Q3	2013 Q4
Έσοδα	22,075	25,506	17,624	20,001	24,308	25,233
Φόροι στην παραγωγή και στις εισαγωγές, εισπραττόμενοι	6,658	7,134	5,914	5,970	6,634	6,925
Φόροι στο εισόδημα, εισπραττόμενοι	5,260	6,360	3,242	4,379	5,382	5,931
Κοινωνικές εισφορές, εισπραττόμενες	6,875	6,089	6,175	6,024	6,091	6,036
Λοιπά τρέχοντα έσοδα	2,385	3,132	2,043	3,466	3,380	3,241
Κεφαλαιακές μεταβιβάσεις, εισπραττόμενες	897	2,791	250	162	2,821	3,100
Συνολικές δαπάνες	28,184	28,565	23,692	33,802	25,905	26,218
Πρωτογενείς δαπάνες	26,200	26,538	21,868	31,893	24,125	24,455
Αμοιβές εξαρτημένης εργασίας, πληρωνόμενες	5,961	6,485	5,419	5,646	5,265	5,491
Κοινωνικές παροχές	10,437	11,946	9,334	9,745	9,463	10,160
Προϊόντα και υπηρεσίες	1,982	3,578	1,320	2,041	2,036	3,086
Επιδότησεις, πληρωνόμενες	301	410	358	607	486	500
Λοιπές τρέχουσες μεταβιβάσεις, πληρωνόμενες	689	495	1,106	737	743	622
Κεφαλαιακές μεταβιβάσεις, πληρωνόμενες	6,830	3,624	4,331	13,117	6,132	4,596
Τόκοι, πληρωνόμενοι	1,984	2,027	1,824	1,909	1,780	1,763
Πρωτογενές ισοζύγιο (χωρίς τόκους) <sup>(2)</sup>	-4,125	-1,032	-4,244	-11,892	183	778
Ισοζύγιο Γενικής Κυβέρνησης	-6,109	-3,059	-6,068	-13,801	-1,597	-985
Χρέος Γενικής Κυβέρνησης, κατά Μάαστριχτ <sup>(3)</sup>	300,933	304,814	306,428	317,401	317,737	319,215
Στοιχείο προς υπόμνηση: Υποστήριξη των χρηματοπιστωτικών ιδρυμάτων <sup>(4)</sup> (όταν οι δαπάνες υπερβαίνουν τα έσοδα το πρό- σημο είναι αρνητικό)	-5,203	-89	-3,643	-11,050	-4,326	-152
<i>(Ως ποσοστό των εσόδων)</i>						
Φόροι στην παραγωγή και στις εισαγωγές, εισπραττόμενοι	30.2	28.0	33.6	29.8	27.3	27.4
Φόροι στο εισόδημα, εισπραττόμενοι	23.8	24.9	18.4	21.9	22.1	23.5
Κοινωνικές εισφορές, εισπραττόμενες	31.1	23.9	35.0	30.1	25.1	23.9
Λοιπά τρέχοντα έσοδα	10.8	12.3	11.6	17.3	13.9	12.8
Κεφαλαιακές μεταβιβάσεις, εισπραττόμενες	4.1	10.9	1.4	0.8	11.6	12.3
<i>(Ως ποσοστό των συνολικών δαπανών)</i>						
Πρωτογενείς δαπάνες	93.0	92.9	92.3	94.4	93.1	93.3
Αμοιβές εξαρτημένης εργασίας, πληρωνόμενες	21.2	22.7	22.9	16.7	20.3	20.9
Κοινωνικές παροχές	37.0	41.8	39.4	28.8	36.5	38.8
Προϊόντα και υπηρεσίες	7.0	12.5	5.6	6.0	7.9	11.8
Επιδότησεις, πληρωνόμενες	1.1	1.4	1.5	1.8	1.9	1.9
Λοιπές τρέχουσες μεταβιβάσεις, πληρωνόμενες	2.4	1.7	4.7	2.2	2.9	2.4
Κεφαλαιακές μεταβιβάσεις, πληρωνόμενες	24.2	12.7	18.3	38.8	23.7	17.5
Τόκοι, πληρωνόμενοι	7.0	7.1	7.7	5.6	6.9	6.7
<i>Ετήσια ποσοστιαία μεταβολή</i>						
Έσοδα	-0.4	-8.1	-9.1	-7.6	10.1	-1.1
Φόροι στην παραγωγή και στις εισαγωγές, εισπραττόμενοι	-8.3	-10.4	-0.3	-2.8	-0.4	-2.9
Φόροι στο εισόδημα, εισπραττόμενοι	9.8	0.9	-8.6	-20.6	2.3	-6.7
Κοινωνικές εισφορές, εισπραττόμενες	4.2	-10.8	-9.0	-9.6	-11.4	-0.9
Λοιπά τρέχοντα έσοδα	-12.8	-15.3	-3.4	14.1	41.7	3.5
Κεφαλαιακές μεταβιβάσεις, εισπραττόμενες	14.9	-6.3	-75.3	-41.9	214.5	11.1
Συνολικές δαπάνες	2.1	-10.8	1.8	32.8	-8.1	-8.2
Πρωτογενείς δαπάνες	10.0	-6.4	10.2	37.8	-7.9	-7.8
Αμοιβές εξαρτημένης εργασίας, πληρωνόμενες	-7.5	-8.8	-4.0	-6.9	-11.7	-15.3
Κοινωνικές παροχές	-11.5	-3.6	-13.1	-13.4	-9.3	-15.0
Προϊόντα και υπηρεσίες	-23.1	-6.3	-20.5	-17.3	2.7	-13.8
Επιδότησεις, πληρωνόμενες	-15.7	-18.5	27.0	101.7	61.5	22.0
Λοιπές τρέχουσες μεταβιβάσεις, πληρωνόμενες	-16.5	1.2	32.9	-17.6	7.8	25.7
Κεφαλαιακές μεταβιβάσεις, πληρωνόμενες	274.7	-10.2	539.7	508.7	-10.2	26.8
Τόκοι, πληρωνόμενοι	-47.6	-44.8	-46.8	-17.0	-10.3	-13.0
Πρωτογενές ισοζύγιο (χωρίς τόκους) <sup>(2)</sup>	148.0	78.9	847.3	689.1	-104.4	-175.4
Ισοζύγιο Γενικής Κυβέρνησης	12.2	-28.1	56.4	262.4	-73.9	-67.8

Πηγή: Διεύθυνση Εθνικών Λογαριασμών ΕΛΣΤΑΤ.

(1) Προσωρινά στοιχεία.

(2) Το πρωτογενές ισοζύγιο Γενικής Κυβέρνησης ορίζεται εδώ ως το ισοζύγιο Γενικής Κυβέρνησης (σύμφωνα με το ΕΣΟΛ 2010) μείον τα έξοδα τόκων των φορέων Γενικής Κυβέρνησης σε άλλους τομείς. Σε αυτή τη μέτρηση του πρωτογενούς ισοζυγίου περιλαμβάνεται η επίπτωση υποστήριξης των χρηματοπιστωτικών ιδρυμάτων. Η μέτρηση αυτή του πρωτογενούς ισοζυγίου διαφέρει από τον ορισμό του πρωτογενούς ισοζυγίου Γενικής Κυβέρνησης, ο οποίος χρησιμοποιείται στο πλαίσιο του Προγράμματος Οικονομικής Προσαρμογής για την Ελλάδα.

(3) Το χρέος όπως ορίζεται από τη Συνθήκη του Μάαστριχτ.

(4) Για το δεύτερο τρίμηνο του 2012, τα τέσσερα τρίμηνα του 2014 και το πρώτο τρίμηνο του 2015, η υποστήριξη των χρηματοπιστωτικών ιδρυμάτων είχε θετική επίπτωση στο ισοζύγιο της Γενικής Κυβέρνησης. Αυτό οφείλεται στο ότι οι δεδουλευμένες αμοιβές που προκύπτουν από τις εγγυήσεις του διατραπεζικού δανεισμού και του συστήματος ομολογιακών δανείων, καθώς και τα έσοδα από τις προνομιούχες μετοχές των τραπεζών, ήταν υψηλότερα από τις δεδουλευμένες δαπάνες. Για τα υπόλοιπα τρίμηνα η δαπάνη της υποστήριξης ήταν μεγαλύτερη από τα έσοδα.

Table 12. GREECE: MAIN AGGREGATES OF GENERAL GOVERNMENT, QUARTERLY DATA, 2012 - 2015<sup>(1)</sup>

In million €. Non-seasonally adjusted data

	2014 Q1	2014 Q2	2014Q3	2014 Q4	2015 Q1	2015 Q2	
Revenue	17,992	21,396	20,977	21,955	17,595	20,210	Revenue
Taxes on production and imports, receivable	6,150	6,380	7,632	7,610	6,149	6,698	Taxes on production and imports, receivable
Taxes on income and property, receivable	3,878	4,912	4,417	4,020	3,255	5,287	Taxes on income and property, receivable
Social contributions	6,009	5,956	5,897	5,985	5,719	5,641	Social contributions
Other	1,969	2,624	2,432	2,339	1,964	2,053	Other
Capital transfers, receivable	-14	1,524	599	2,001	508	531	Capital transfers, receivable
Total expenditure	20,072	21,974	21,457	25,163	20,937	21,305	Total expenditure
Primary expenditure	18,290	20,125	19,750	23,512	19,236	19,575	Primary expenditure
Compensation of employees, payable	5,124	5,265	5,250	5,853	5,236	5,304	Compensation of employees, payable
Social benefits	9,218	9,571	9,662	9,966	9,513	9,688	Social benefits
Goods and services	1,475	2,007	2,002	2,621	1,443	1,696	Goods and services
Subsidies, payable	400	494	405	344	274	439	Subsidies, payable
Other current transfers, payable	992	1,024	849	680	1,012	553	Other current transfers, payable
Capital transfers, payable	1,081	1,731	1,582	4,048	1,758	1,895	Capital transfers, payable
Interest payments	1,782	1,849	1,707	1,651	1,701	1,730	Interest payments
Primary balance (excluding interest) <sup>(2)</sup>	-298	1,271	1,227	-1,557	-1,641	635	Primary balance (excluding interest) <sup>(2)</sup>
Overall balance	-2,080	-578	-480	-3,208	-3,342	-1,095	Overall balance
Gross debt (Maastricht) <sup>(3)</sup>	315,028	317,527	315,459	317,117	301,516	300,064	Gross debt (Maastricht) <sup>(3)</sup>
Memorandum Item: Support to financial institutions <sup>(4)</sup> (sign is negative when expenditures exceed revenues)	31	26	36	39	63	63	Memorandum Item: Support to financial institutions <sup>(4)</sup> (sign is negative when expenditures exceed revenues)
<i>(As percentage of Revenues)</i>							
Taxes on production and imports, receivable	34.2	29.8	36.4	34.7	34.9	33.1	Taxes on production and imports, receivable
Taxes on income and property, receivable	21.6	23.0	21.1	18.3	18.5	26.2	Taxes on income and property, receivable
Social contributions	33.4	27.8	28.1	27.3	32.5	27.9	Social contributions
Other	10.9	12.3	11.6	10.7	11.2	10.2	Other
Capital transfers, receivable	-0.1	7.1	2.9	9.1	2.9	2.6	Capital transfers, receivable
<i>(As percentage of total Expenditure)</i>							
Primary expenditure	91.1	91.6	92.0	93.4	91.9	91.9	Primary expenditure
Compensation of employees, payable	25.5	24.1	24.5	23.3	25.0	24.9	Compensation of employees, payable
Social benefits	45.9	43.6	45.0	39.6	45.4	45.5	Social benefits
Goods and services	7.3	9.1	9.3	10.4	6.9	8.0	Goods and services
Subsidies, payable	2.0	2.2	1.9	1.4	1.3	2.1	Subsidies, payable
Other current transfers, payable	4.9	4.7	4.0	2.7	4.8	2.6	Other current transfers, payable
Capital transfers, payable	5.4	7.9	7.4	16.1	8.4	8.9	Capital transfers, payable
Interest payments	8.9	8.4	8.0	6.6	8.1	8.1	Interest payments
<i>Year-on-year percent change</i>							
Revenue	2.1	7.0	-13.7	-13.0	-2.2	-5.5	Revenue
Taxes on production and imports, receivable	4.0	6.9	15.0	9.9	0.0	5.0	Taxes on production and imports, receivable
Taxes on income and property, receivable	19.6	12.2	-17.9	-32.2	-16.1	7.6	Taxes on income and property, receivable
Social contributions	-2.7	-1.1	-3.2	-0.8	-4.8	-5.3	Social contributions
Other	-3.6	-24.3	-28.0	-27.8	-0.3	-21.8	Other
Capital transfers, receivable	-105.6	840.7	-78.8	-35.5	-3,728.6	-65.2	Capital transfers, receivable
Total expenditure	-15.3	-35.0	-17.2	-4.0	4.3	-3.0	Total expenditure
Primary expenditure	-16.4	-36.9	-18.1	-3.9	5.2	-2.7	Primary expenditure
Compensation of employees, payable	-5.4	-6.2	-0.3	6.6	2.2	0.1	Compensation of employees, payable
Social benefits	-1.2	-1.8	2.1	-1.9	3.2	1.2	Social benefits
Goods and services	11.7	-1.7	-1.7	-15.1	-2.2	-15.5	Goods and services
Subsidies, payable	11.7	-18.6	-16.7	-31.2	-31.5	-11.1	Subsidies, payable
Other current transfers, payable	-10.3	38.9	14.3	9.3	2.0	-46.0	Other current transfers, payable
Capital transfers, payable	-75.0	-86.8	-74.2	-11.9	62.6	9.5	Capital transfers, payable
Interest payments	-2.3	-3.1	-4.1	-6.4	-4.5	-6.4	Interest payments
Primary balance (excluding interest) <sup>(2)</sup>	-93.0	-110.7	570.5	-300.1	450.7	-50.0	Primary balance (excluding interest) <sup>(2)</sup>
Overall balance	-65.7	-95.8	-69.9	-225.7	60.7	89.4	Overall balance

Source: National Accounts Division ELSTAT.

(1) Provisional data.

(2) General Government primary balance is defined here as General Government balance (according to ESA 2010) minus interest expenditure of General Government entities to other sectors. The effect of support to financial institutions is included in this measure of the primary balance. The measure of the primary balance presented here differs from the definition of primary balance used under the Economic Adjustment Program for Greece.

(3) Debt as defined in the Maastricht Treaty.

(4) For the second quarter of 2012, the four quarters of 2014 and the first quarter of 2015, the impact of the support to financial institutions has been positive for the General Government balance. This is due to the fees accruing on the inter-bank lending guarantees and the bond loan scheme and the revenues from bank preference shares, being greater than the expenditures accrued. For the remaining quarters, the expenditures of the support were larger than the related revenues.

Έσοδα Γενικής Κυβέρνησης (σε δις. €)  
Revenue of General Government (in bil. €)

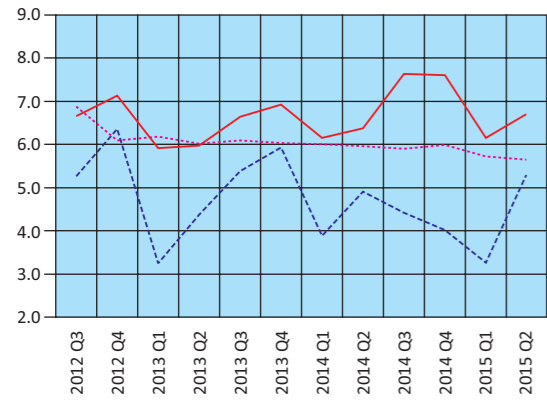

— Φόροι στην παραγωγή και στις εισαγωγές – Taxes on production and imports  
 - - Φόροι στο εισόδημα – Taxes on income  
 ... Κοινωνικές εισφορές – Social contributions

Έξοδα Γενικής Κυβέρνησης (σε δις. €)  
Expenditure of General Government (in bil. €)

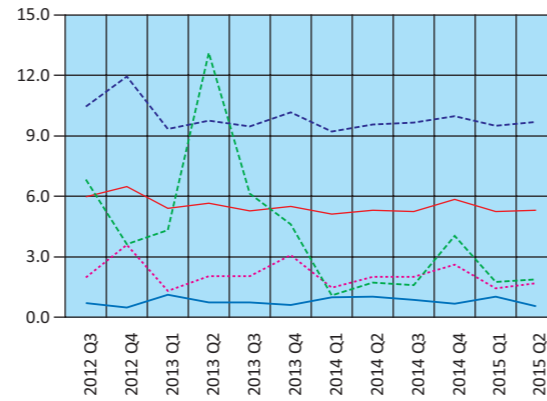

— Αμοιβές εξαρτημένης εργασίας – Compensation of employees  
 - - Κοινωνικές παροχές – Social benefits  
 ... Προϊόντα και υπηρεσίες – Goods and services  
 — Λοιπές τρέχουσες μεταβιβάσεις – Other current transfers  
 ... Κεφαλαιακές μεταβιβάσεις – Capital transfers

Έσοδα - Πρωτογενείς δαπάνες - Συνολικές δαπάνες (σε δις. €)  
Revenue - Primary expenditure - Total expenditure (in bil. €)

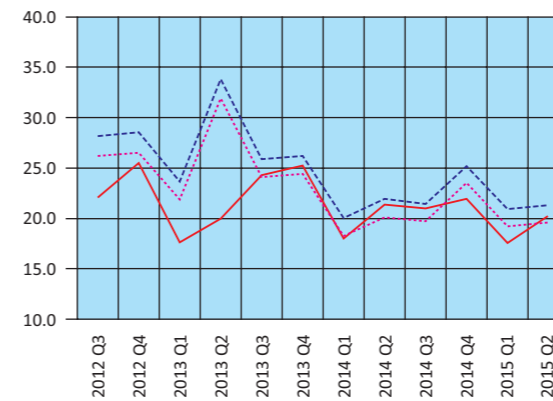

— Έσοδα – Revenue  
 - - Συνολικές δαπάνες – Total expenditure  
 ... Πρωτογενείς δαπάνες – Primary expenditure

Πρωτογενές ισοζύγιο και ισοζύγιο Γενικής Κυβέρνησης (σε δις. €)  
Primary balance and overall balance of General Government (in bil. €)

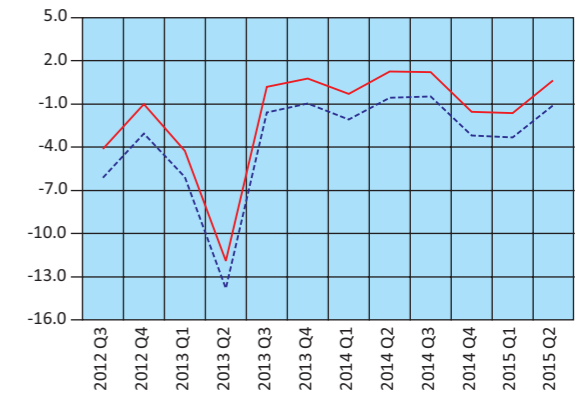

— Πρωτογενές ισοζύγιο – Primary balance  
 - - Ισοζύγιο Γενικής Κυβέρνησης – Overall balance of General Government

Πίνακας 13. ΕΛΛΑΣ: ΧΡΕΟΣ ΓΕΝΙΚΗΣ ΚΥΒΕΡΝΗΣΗΣ, 2006 - 2015

Σε εκατομμύρια €

	2006 <sup>(1)</sup>	2007	2008	2009	2010
<b>Ονομαστική αξία υπολοίπου χρέους στο τέλος του έτους</b>	<b>225,551</b>	<b>239,857</b>	<b>264,659</b>	<b>300,876</b>	<b>330,372</b>
Νόμισμα και καταθέσεις	988	693	728	1,477	1,005
Χρεόγραφα εκτός από μετοχές, χωρίς χρηματοοικονομικά παράγωγα	184,156	201,108	225,449	262,773	262,555
Βραχυπρόθεσμα (≤1 έτους)	943	1,625	5,496	10,820	9,121
Μακροπρόθεσμα (>1 έτους)	183,213	199,483	219,953	251,953	253,434
Δάνεια	40,407	38,056	38,482	36,626	66,812
Βραχυπρόθεσμα	1,635	674	852	800	1,004
Μακροπρόθεσμα	38,772	37,382	37,630	35,826	65,808
<i>(Ως ποσοστό του χρέους)</i>					
Νόμισμα και καταθέσεις	0.4	0.3	0.3	0.5	0.3
Χρεόγραφα εκτός από μετοχές, χωρίς χρηματοοικονομικά παράγωγα	81.6	83.8	85.2	87.3	79.5
Βραχυπρόθεσμα	0.4	0.7	2.1	3.6	2.8
Μακροπρόθεσμα	81.2	83.2	83.1	83.7	76.7
Δάνεια	17.9	15.9	14.5	12.2	20.2
Βραχυπρόθεσμα	0.7	0.3	0.3	0.3	0.3
Μακροπρόθεσμα	17.2	15.6	14.2	11.9	19.9

Πηγή: Διεύθυνση Εθνικών Λογαριασμών ΕΛΣΤΑΤ.

(1) Από το 2006 στο χρέος περιλαμβάνονται οι Δημόσιες Επιχειρήσεις που έχουν αναταξινομηθεί στον τομέα της Γενικής Κυβέρνησης.

(2) Περιλαμβάνει μείωση του χρέους στο πλαίσιο της πρωτοβουλίας «Συμμετοχή του ιδιωτικού τομέα» (PSI).

Δομή χρέους Γενικής Κυβέρνησης (ποσοστό συνόλου)  
Structure of General Government debt (percent of total)

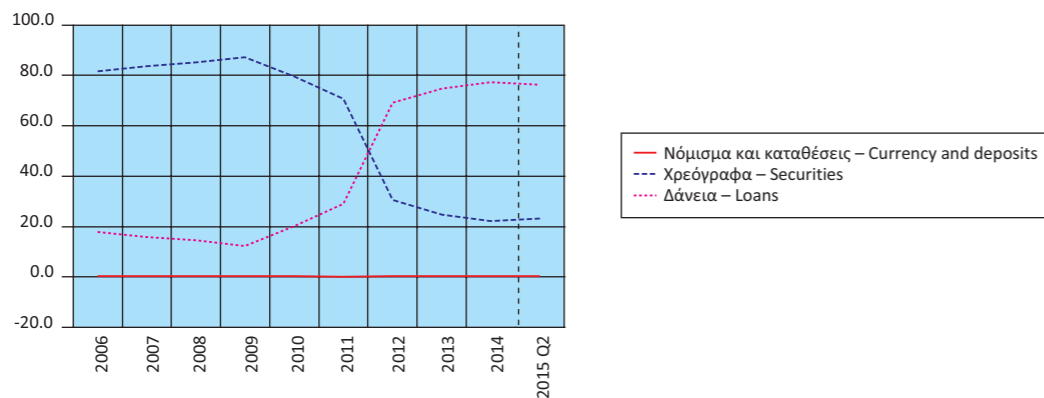

Table 13. GREECE: GENERAL GOVERNMENT DEBT, 2006 - 2015

In million €

	2011	2012 <sup>(2)</sup>	2013	2014	2015 Q2	
<b>Nominal value of debt outstanding at the end of the year</b>	<b>356,003</b>	<b>304,814</b>	<b>319,215</b>	<b>317,117</b>	<b>300,064</b>	
Currency and deposits	820	774	819	995	813	
Securities other than shares, excl. financial derivatives	251,676	93,443	79,205	70,847	69,906	
Short-term (≤1 year)	11,844	16,516	11,993	13,169	12,777	
Long-term (>1 year)	239,832	76,927	67,212	57,678	57,129	
Loans	103,507	210,597	239,191	245,275	229,345	
Short-term	662	359	183	2,561	2,290	
Long-term	102,845	210,238	239,008	242,714	227,055	
<i>(As percentage of debt)</i>						
Currency and deposits	0.2	0.3	0.3	0.3	0.3	
Securities other than shares, excl. financial derivatives	70.7	30.7	24.8	22.3	23.3	
Short-term	3.3	5.4	3.8	4.2	4.3	
Long-term	67.4	25.2	21.1	18.2	19.0	
Loans	29.1	69.1	74.9	77.3	76.4	
Short-term	0.2	0.1	0.1	0.8	0.8	
Long-term	28.9	69.0	74.9	76.5	75.7	

Source: National Accounts Division ELSTAT.

(1) From 2006 onwards, the debt figures reflect also data of the Public Corporations that have been reclassified into the General Government sector.

(2) Includes debt reduction under the private sector involvement (PSI) initiative.

Διαχρονική εξέλιξη του χρέους ως ποσοστό του ΑΕΠ  
Evolution of debt as percentage of GDP

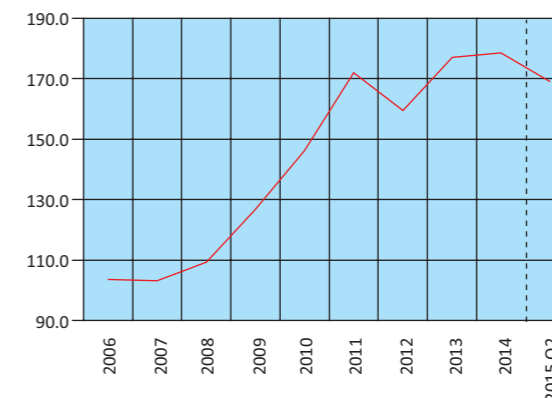

Πίνακας 14. ΕΛΛΑΣ: ΠΛΗΘΥΣΜΟΣ ΗΛΙΚΙΑΣ 15 ΕΤΩΝ ΚΑΙ ΑΝΩ, ΚΑΤΑ ΚΑΤΑΣΤΑΣΗ ΑΠΑΣΧΟΛΗΣΗΣ, ΤΡΙΜΗΝΙΑΙΑ ΣΤΟΙΧΕΙΑ, 2008 - 2015

Σε χιλιάδες

Περίοδος αναφοράς	Γενικό σύνολο (1) Grand total	Εργατικό δυναμικό				
		Σύνολο Total	Ποσοστό επί του πληθυσμού Percent of population	Απασχολούμενοι Employed	Ποσοστό επί του εργατικού δυναμικού Percent of labour force	Άνεργοι Unemployed
2008 Γ' Τρίμηνο	9,435.6	5,003.5	53.0	4,639.6	92.7	364.0
2008 Δ' Τρίμηνο	9,437.4	5,000.1	53.0	4,597.9	92.0	402.2
2009 Α' Τρίμηνο	9,436.4	5,022.3	53.2	4,545.6	90.5	476.7
2009 Β' Τρίμηνο	9,432.7	5,040.2	53.4	4,584.6	91.0	455.6
2009 Γ' Τρίμηνο	9,429.3	5,063.2	53.7	4,585.2	90.6	477.9
2009 Δ' Τρίμηνο	9,426.1	5,037.2	53.4	4,508.6	89.5	528.6
2010 Α' Τρίμηνο	9,418.0	5,046.2	53.6	4,446.0	88.1	600.2
2010 Β' Τρίμηνο	9,405.4	5,041.1	53.6	4,436.5	88.0	604.6
2010 Γ' Τρίμηνο	9,393.0	5,029.8	53.5	4,398.0	87.4	631.9
2010 Δ' Τρίμηνο	9,381.1	4,999.3	53.3	4,278.5	85.6	720.8
2011 Α' Τρίμηνο	9,374.4	4,965.1	53.0	4,165.5	83.9	799.6
2011 Β' Τρίμηνο	9,373.1	4,939.8	52.7	4,124.2	83.5	815.6
2011 Γ' Τρίμηνο	9,372.2	4,924.2	52.5	4,040.8	82.1	883.5
2011 Δ' Τρίμηνο	9,371.7	4,915.5	52.5	3,886.9	79.1	1,028.6
2012 Α' Τρίμηνο	9,364.7	4,904.1	52.4	3,785.0	77.2	1,119.1
2012 Β' Τρίμηνο	9,351.1	4,892.9	52.3	3,729.9	76.2	1,163.0
2012 Γ' Τρίμηνο	9,338.0	4,886.3	52.3	3,668.0	75.1	1,218.4
2012 Δ' Τρίμηνο	9,325.3	4,877.0	52.3	3,597.0	73.8	1,279.9
2013 Α' Τρίμηνο	9,316.5	4,840.2	52.0	3,504.2	72.4	1,336.0
2013 Β' Τρίμηνο	9,311.7	4,862.9	52.2	3,535.0	72.7	1,327.9
2013 Γ' Τρίμηνο	9,307.1	4,854.0	52.2	3,533.7	72.8	1,320.3
2013 Δ' Τρίμηνο	9,302.7	4,817.1	51.8	3,479.9	72.2	1,337.2
2014 Α' Τρίμηνο	9,295.8	4,826.0	51.9	3,483.7	72.2	1,342.3
2014 Β' Τρίμηνο	9,286.6	4,819.2	51.9	3,539.1	73.4	1,280.1
2014 Γ' Τρίμηνο	9,277.5	4,816.3	51.9	3,586.9	74.5	1,229.4
2014 Δ' Τρίμηνο	9,268.5	4,781.1	51.6	3,535.3	73.9	1,245.9
2015 Α' Τρίμηνο	9,259.1	4,777.0	51.6	3,504.4	73.4	1,272.5
2015 Β' Τρίμηνο	9,250.7	4,805.7	51.9	3,625.5	75.4	1,180.1

Πηγή: Διεύθυνση Στατιστικών Πληθυσμού και Αγοράς Εργασίας ΕΛΣΤΑΤ.

(1) Συνολικός πληθυσμός ατόμων που διαμένουν σε ιδιωτικά νοικοκυριά, ηλικίας 15 ετών και άνω, όπως εκτιμάται με βάση τα αποτελέσματα της Απογραφής Πληθυσμού 2011.

Table 14. GREECE: POPULATION AGED 15 YEARS AND OVER, BY EMPLOYMENT STATUS, QUARTERLY DATA, 2008 - 2015

In thousands

Reference period	Labour force					Μη οικονομικά ενεργός πληθυσμός Economically non-active population
	Ποσοστό επί του εργατικού δυναμικού Percent of labour force	Μέσο ετήσιο ποσοστό ανεργίας Annual average unemployment rate	Ετήσια μεταβολή εργατικού δυναμικού Year-on-year change of labour force	Ετήσια μεταβολή στο πλήθος απασχολούμενων Year-on-year change in the number of employed	Ετήσια μεταβολή στο πλήθος ανέργων Year-on-year change in the number of unemployed	
2008 3rd Quarter	7.3	7.8	0.2	1.0	-8.6	4,432.1
2008 4th Quarter	8.0		0.3	0.5	-1.3	4,437.3
2009 1st Quarter	9.5		0.7	-0.5	13.9	4,414.1
2009 2nd Quarter	9.0	9.6	0.7	-1.1	24.2	4,392.5
2009 3rd Quarter	9.4		1.2	-1.2	31.3	4,366.1
2009 4th Quarter	10.5		0.7	-1.9	31.4	4,388.9
2010 1st Quarter	11.9		0.5	-2.2	25.9	4,371.8
2010 2nd Quarter	12.0	12.7	0.0	-3.2	32.7	4,364.3
2010 3rd Quarter	12.6		-0.7	-4.1	32.2	4,363.2
2010 4th Quarter	14.4		-0.8	-5.1	36.4	4,381.8
2011 1st Quarter	16.1		-1.6	-6.3	33.2	4,409.3
2011 2nd Quarter	16.5	17.9	-2.0	-7.0	34.9	4,433.3
2011 3rd Quarter	17.9		-2.1	-8.1	39.8	4,448.0
2011 4th Quarter	20.9		-1.7	-9.2	42.7	4,456.2
2012 1st Quarter	22.8		-1.2	-9.1	40.0	4,460.6
2012 2nd Quarter	23.8	24.4	-0.9	-9.6	42.6	4,458.2
2012 3rd Quarter	24.9		-0.8	-9.2	37.9	4,451.7
2012 4th Quarter	26.2		-0.8	-7.5	24.4	4,448.3
2013 1st Quarter	27.6		-1.3	-7.4	19.4	4,476.3
2013 2nd Quarter	27.3	27.5	-0.6	-5.2	14.2	4,448.8
2013 3rd Quarter	27.2		-0.7	-3.7	8.4	4,453.1
2013 4th Quarter	27.8		-1.2	-3.3	4.5	4,485.6
2014 1st Quarter	27.8		-0.3	-0.6	0.5	4,469.8
2014 2nd Quarter	26.6	26.5	-0.9	0.1	-3.6	4,467.4
2014 3rd Quarter	25.5		-0.8	1.5	-6.9	4,461.2
2014 4th Quarter	26.1		-0.7	1.6	-6.8	4,487.4
2015 1st Quarter	26.6		-1.0	0.6	-5.2	4,482.2
2015 2nd Quarter	24.6		-0.3	2.4	-7.8	4,445.0

Source: Population and Labour Market Statistics Division ELSTAT.

(1) Total number of persons residing in private households, aged 15 years and over, according to the results of the 2011 Population Census.

Εργατικό δυναμικό, απασχολούμενοι, άνεργοι (ετήσια μεταβολή)  
Labour force, employed, unemployed (year-on-year change)

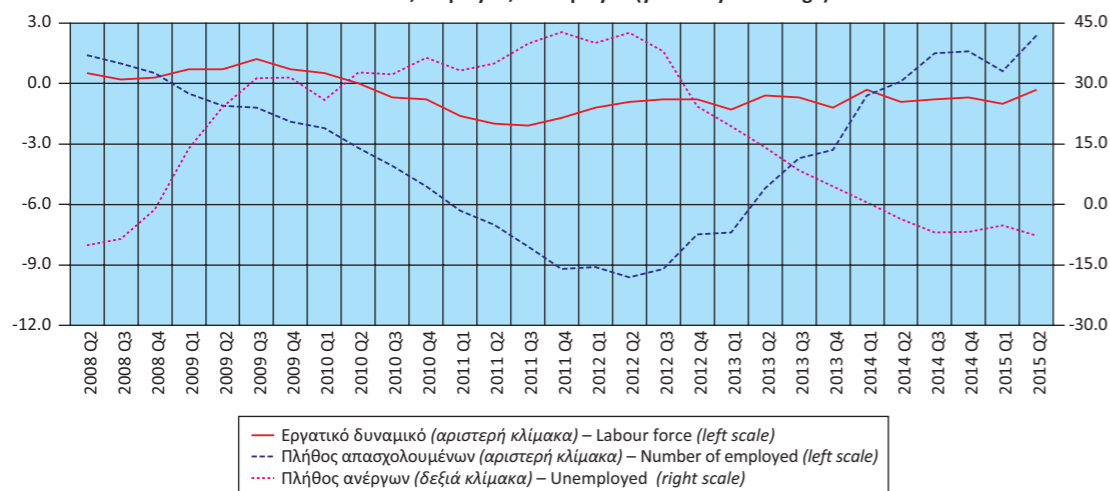



Πίνακας 15. ΕΛΛΑΣ: ΠΟΣΟΣΤΟ ΑΝΕΡΓΙΑΣ ΓΙΑ ΤΟ ΣΥΝΟΛΟ ΤΟΥ ΠΛΗΘΥΣΜΟΥ, ΓΙΑ ΑΡΡΕΝΕΣ - ΘΗΛΕΙΣ ΚΑΙ ΓΙΑ ΑΤΟΜΑ ΗΛΙΚΙΑΣ 15 - 29 ΕΤΩΝ<sup>(1)</sup>, 2002 - 2014

Table 15. GREECE: UNEMPLOYMENT RATE FOR TOTAL POPULATION, MALES - FEMALES AND FOR PERSONS AGED 15 - 29 YEARS<sup>(1)</sup>, 2002 - 2014

Έτος Year	Σύνολο Total	Άρρενες Males	Θήλειες Females	Άτομα ηλικίας 15 - 29 ετών Persons aged 15 - 29 years
2002	10.4	6.8	15.7	20.9
2003	9.8	6.2	15.1	20.4
2004	10.6	6.6	16.3	20.5
2005	10.0	6.2	15.4	19.3
2006	9.0	5.7	13.8	18.1
2007	8.4	5.2	12.9	17.3
2008	7.8	5.1	11.5	16.2
2009	9.6	7.0	13.3	18.8
2010	12.7	10.0	16.3	24.4
2011	17.9	15.1	21.5	34.8
2012	24.4	21.5	28.2	43.7
2013	27.5	24.5	31.3	48.7
2014	26.5	23.6	30.2	45.0

Πηγή: Διεύθυνση Στατιστικών Πληθυσμού και Αγοράς Εργασίας ΕΛΣΤΑΤ.  
(1) Τα στοιχεία αναφέρονται στους μέσους ετήσιους όρους.

Source: Population and Labour Market Statistics Division ELSTAT.  
(1) Data refer to the annual average.

Πίνακας 16. ΕΛΛΑΣ: ΑΠΑΣΧΟΛΟΥΜΕΝΟΙ 15 ΕΤΩΝ ΚΑΙ ΑΝΩ, ΚΑΤΑ ΚΛΑΔΟ ΟΙΚΟΝΟΜΙΚΗΣ ΔΡΑΣΤΗΡΙΟΤΗΤΑΣ, 2003 - 2015

	2003	2004	2005	2006	2007	2008 <sup>(1)</sup>	2009
<i>(Απόλυτοι αριθμοί σε χιλιάδες)</i>							
<b>Σύνολο</b>	<b>4,353.2</b>	<b>4,389.5</b>	<b>4,443.6</b>	<b>4,527.5</b>	<b>4,564.0</b>	<b>4,610.5</b>	<b>4,556.0</b>
Γεωργία, δασοκομία και αλιεία	657.1	543.5	540.3	530.8	517.1	513.8	532.9
Βιομηχανία, συμπεριλαμβανομένης της ενέργειας	632.4	626.0	627.3	629.6	626.5	627.1	592.0
Κατασκευές	352.3	357.1	367.6	367.3	397.9	397.3	370.7
Εμπόριο, ξενοδοχεία και εστιατόρια, μεταφορές και επικοινωνίες	1,322.4	1,328.0	1,376.6	1,401.4	1,402.1	1,434.0	1,428.9
Χρηματοπιστωτικές δραστηριότητες, δραστηριότητες σχετικές με την ακίνητη περιουσία, εκμισθώσεις και επιχειρηματικές δραστηριότητες	366.8	404.9	410.9	415.5	420.5	466.1	457.3
Άλλες υπηρεσίες	1,022.1	1,130.1	1,120.9	1,182.9	1,200.0	1,172.2	1,174.3
<i>(Ποσοστιαία αναλογία)</i>							
<b>Σύνολο</b>	<b>100.0</b>	<b>100.0</b>	<b>100.0</b>	<b>100.0</b>	<b>100.0</b>	<b>100.0</b>	<b>100.0</b>
Γεωργία, δασοκομία και αλιεία	15.1	12.4	12.2	11.7	11.3	11.1	11.7
Βιομηχανία, συμπεριλαμβανομένης της ενέργειας	14.5	14.3	14.1	13.9	13.7	13.6	13.0
Κατασκευές	8.1	8.1	8.3	8.1	8.7	8.6	8.1
Εμπόριο, ξενοδοχεία και εστιατόρια, μεταφορές και επικοινωνίες	30.4	30.3	31.0	31.0	30.7	31.1	31.4
Χρηματοπιστωτικές δραστηριότητες, δραστηριότητες σχετικές με την ακίνητη περιουσία, εκμισθώσεις και επιχειρηματικές δραστηριότητες	8.4	9.2	9.2	9.2	9.2	10.1	10.0
Άλλες υπηρεσίες	23.5	25.7	25.2	26.1	26.3	25.4	25.8

Πηγή: Διεύθυνση Στατιστικών Πληθυσμού και Αγοράς Εργασίας ΕΛΣΤΑΤ.

(1) Από το 2008 και μετά, τα στοιχεία δεν είναι απολύτως συγκρίσιμα με τα στοιχεία των προηγούμενων ετών, λόγω της εφαρμογής του νέου κώδικα ταξινόμησης των κλάδων οικονομικής δραστηριότητας.

Ποσοστό ανεργίας για το σύνολο του πληθυσμού, για άρρενες - θήλειες και για άτομα ηλικίας 15 - 29 ετών  
Unemployment rate for total population, males - females and for persons aged 15 - 29 years

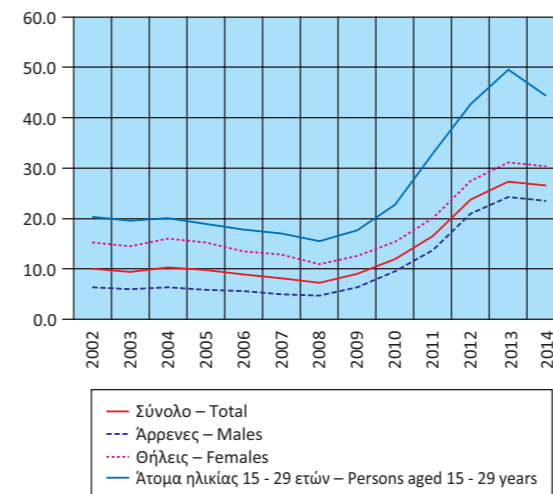

Ποσοστό απασχολούμενων, κατά κλάδο οικονομικής δραστηριότητας  
Share of employment, by branch of economic activity

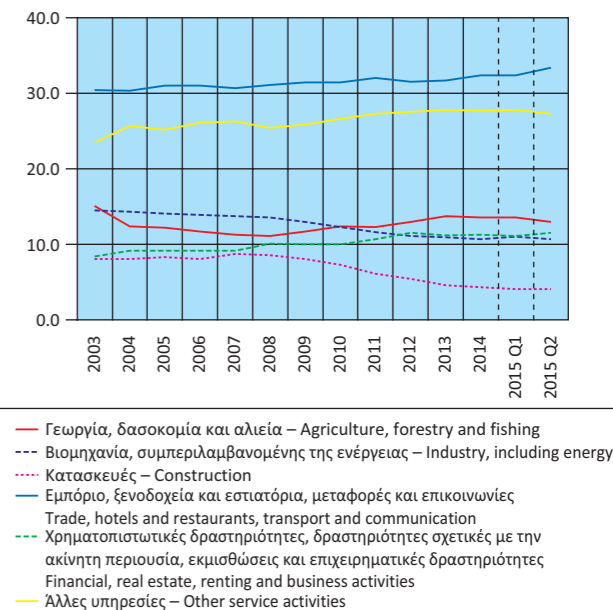

Table 16. GREECE: EMPLOYED PERSONS AGED 15 YEARS AND OVER, BY BRANCH OF ECONOMIC ACTIVITY, 2003 - 2015

	2010	2011	2012	2013	2014	2015 Q1	2015 Q2	
<i>(Απόλυτοι αριθμοί σε χιλιάδες)</i>								
<b>Σύνολο</b>	<b>4,389.8</b>	<b>4,054.3</b>	<b>3,695.0</b>	<b>3,513.2</b>	<b>3,536.2</b>	<b>3,504.4</b>	<b>3,625.5</b>	<b>Total</b>
Γεωργία, δασοκομία και αλιεία	544.2	500.7	480.5	481.1	479.9	476.3	472.4	Agriculture, forestry and fishing
Βιομηχανία, συμπεριλαμβανομένης της ενέργειας	540.2	471.4	410.4	384.3	378.1	385.5	389.4	Industry, including energy
Κατασκευές	319.6	245.8	200.9	162.3	151.6	142.3	149.4	Construction
Εμπόριο, ξενοδοχεία και εστιατόρια, μεταφορές και επικοινωνίες	1,380.0	1,298.1	1,163.2	1,114.2	1,146.9	1,134.1	1,212.6	Trade, hotels and restaurants, transport and communication
Χρηματοπιστωτικές δραστηριότητες, δραστηριότητες σχετικές με την ακίνητη περιουσία, εκμισθώσεις και επιχειρηματικές δραστηριότητες	438.0	432.4	424.9	394.2	400.2	390.6	417.2	Financial, real estate, renting and business activities
Άλλες υπηρεσίες	1,167.8	1,106.0	1,015.1	977.1	979.6	975.7	984.6	Other service activities
<i>(In percent of total)</i>								
<b>Σύνολο</b>	<b>100.0</b>	<b>100.0</b>	<b>100.0</b>	<b>100.0</b>	<b>100.0</b>	<b>100.0</b>	<b>100.0</b>	<b>Total</b>
Γεωργία, δασοκομία και αλιεία	12.4	12.3	13.0	13.7	13.6	13.6	13.0	Agriculture, forestry and fishing
Βιομηχανία, συμπεριλαμβανομένης της ενέργειας	12.3	11.6	11.1	10.9	10.7	11.0	10.7	Industry, including energy
Κατασκευές	7.3	6.1	5.4	4.6	4.3	4.1	4.1	Construction
Εμπόριο, ξενοδοχεία και εστιατόρια, μεταφορές και επικοινωνίες	31.4	32.0	31.5	31.7	32.4	32.4	33.4	Trade, hotels and restaurants, transport and communication
Χρηματοπιστωτικές δραστηριότητες, δραστηριότητες σχετικές με την ακίνητη περιουσία, εκμισθώσεις και επιχειρηματικές δραστηριότητες	10.0	10.7	11.5	11.2	11.3	11.1	11.5	Financial, real estate, renting and business activities
Άλλες υπηρεσίες	26.6	27.3	27.5	27.8	27.7	27.8	27.3	Other service activities

Source: Population and Labour Market Statistics Division ELSTAT.

(1) From 2008 onwards, data are not fully comparable with those of previous years, due to the introduction of a new sectoral classification.



**Δείκτης Κύκλου Εργασιών στη Βιομηχανία**  
(ετήσια μεταβολή %)  
**Turnover Index in Industry**  
(y-o-y change %)

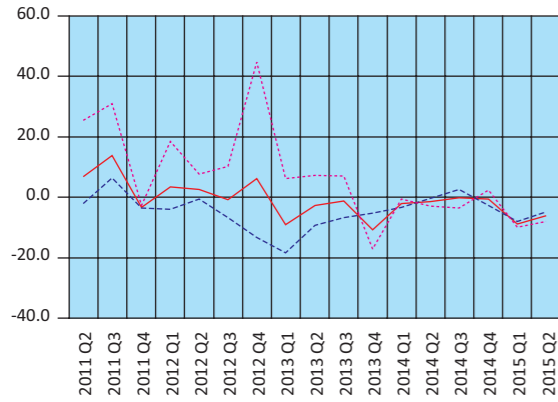

— Σύνολο αγοράς – Total market  
- - - Εγχώρια αγορά – Domestic market  
... Εξωτερική αγορά – Non-domestic market

**Δείκτης Κύκλου Εργασιών στη Βιομηχανία, εξωτερική αγορά**  
(ετήσια μεταβολή %)  
**Turnover Index in Industry for the non-domestic market**  
(y-o-y change %)

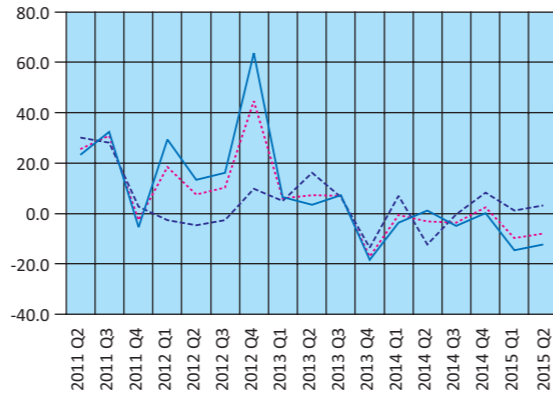

... Εξωτερική αγορά – Non-domestic market  
- - - Χώρες Ευρωζώνης – Eurozone countries  
— Χώρες εκτός Ευρωζώνης – Non-eurozone countries

**Δείκτης Βιομηχανικής Παραγωγής (όγκος)**  
(ετήσια μεταβολή %)  
**Industrial Production Index (volume)**  
(y-o-y change %)

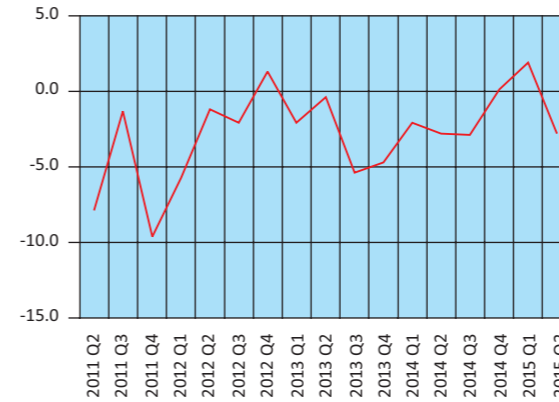

**Δείκτης Βιομηχανικής Παραγωγής (όγκος), κατά ομάδες βιομηχανικών κλάδων 1.2.3** (ετήσια μεταβολή %)  
**Industrial Production Index (volume), by main industrial groupings 1.2.3** (y-o-y change %)

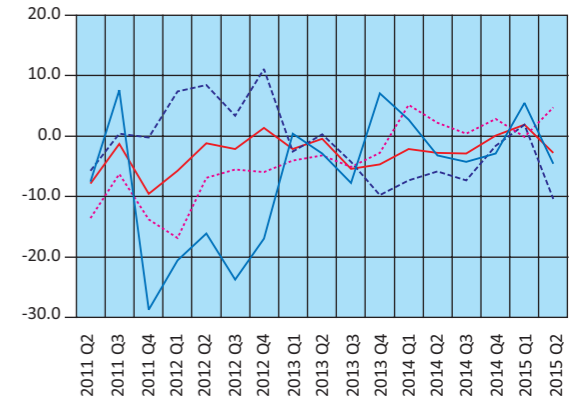

— Δείκτης Βιομηχανικής Παραγωγής – Industrial Production Index  
- - - Ενέργεια – Energy  
... Ενδιάμεσα αγαθά – Intermediate goods  
— Κεφαλαιουχικά αγαθά – Capital goods

**Δείκτης Παραγωγής στις Κατασκευές**  
(ετήσια μεταβολή %)  
**Production Index in Construction**  
(y-o-y change %)

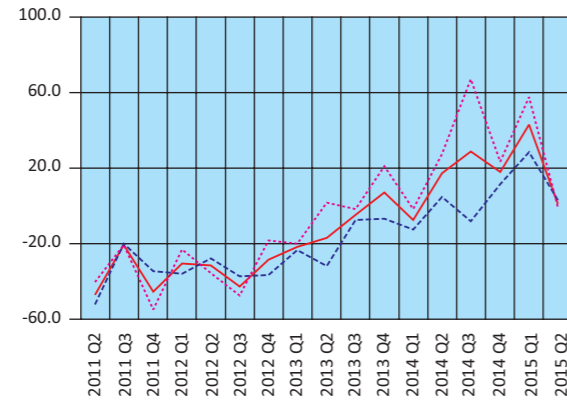

— Κατασκευές – Construction  
- - - Παραγωγή κτιρίων – Building construction  
... Έργα πολιτικού μηχανικού – Civil engineering

**Δείκτης Βιομηχανικής Παραγωγής (όγκος), κατά ομάδες βιομηχανικών κλάδων 4.5** (ετήσια μεταβολή %)  
**Industrial Production Index (volume), by main industrial groupings 4.5** (y-o-y change %)

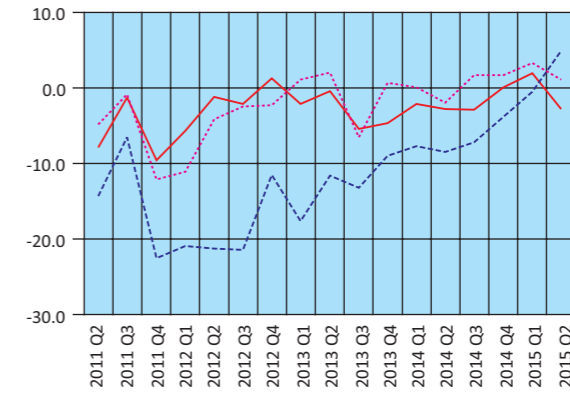

— Δείκτης Βιομηχανικής Παραγωγής – Industrial Production Index  
- - - Διαρκή καταναλωτικά αγαθά – Consumer durables  
... Μη διαρκή καταναλωτικά αγαθά – Consumer non-durables

**Οικοδομική Δραστηριότητα (αριθμός οικοδομικών αδειών)**  
**(ετήσια μεταβολή %)**  
**Building Activity (number of building permits)**  
**(y-o-y change %)**  
**Οικοδομικές άδειες – Building permits**

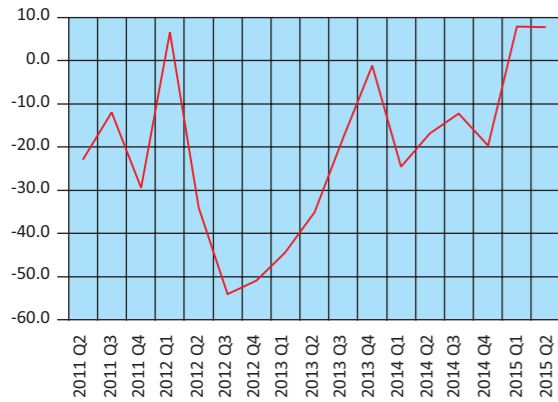

**Δείκτες Κύκλου Εργασιών στον Τομέα των Μεταφορών**  
**(ετήσια μεταβολή %)**  
**Turnover Indices in Transport**  
**(y-o-y change %)**

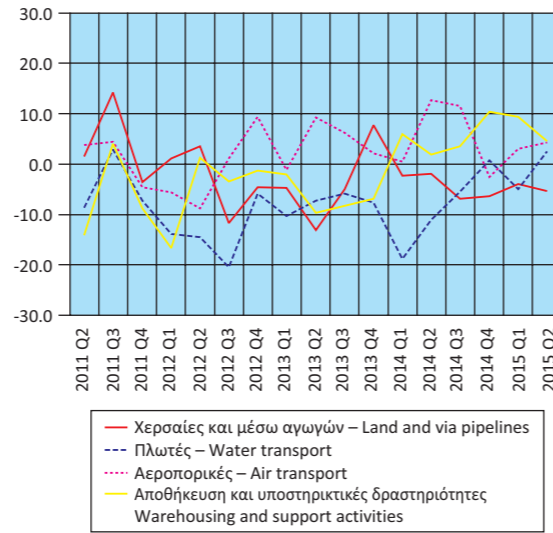

**Δείκτες Κύκλου Εργασιών στον Τομέα**  
**Ενημέρωσης - Επικοινωνίας και Εκδοτικών Δραστηριοτήτων**  
**(ετήσια μεταβολή %)**  
**Turnover Indices in Information - Communication and**  
**Publishing Activities (y-o-y change %)**

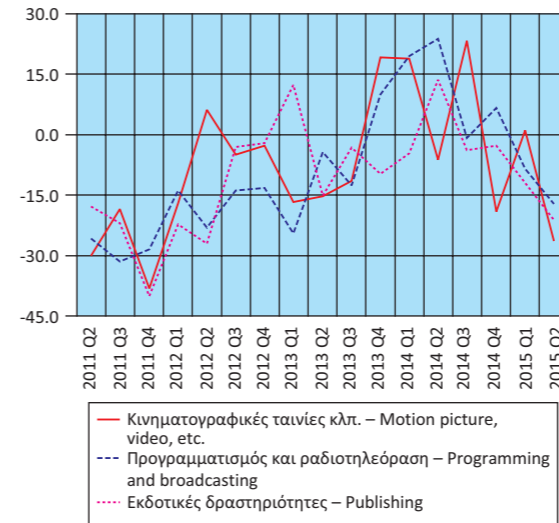

**Δείκτες Κύκλου Εργασιών στις Τηλεπικοινωνίες και**  
**την Πληροφορική (ετήσια μεταβολή %)**  
**Turnover Indices in Telecommunications and Computer**  
**Programming and Related Activities (y-o-y change %)**

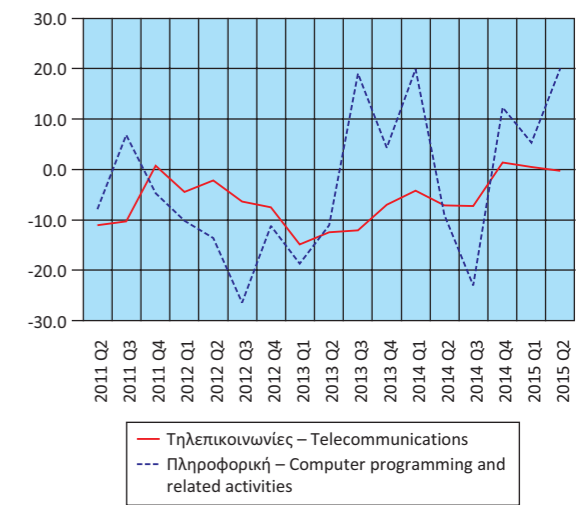

**Δείκτες Κύκλου Εργασιών στο Λιανικό και Χονδρικό Εμπόριο**  
**(ετήσια μεταβολή %)**  
**Turnover Indices in Retail and Wholesale Trade**  
**(y-o-y change %)**

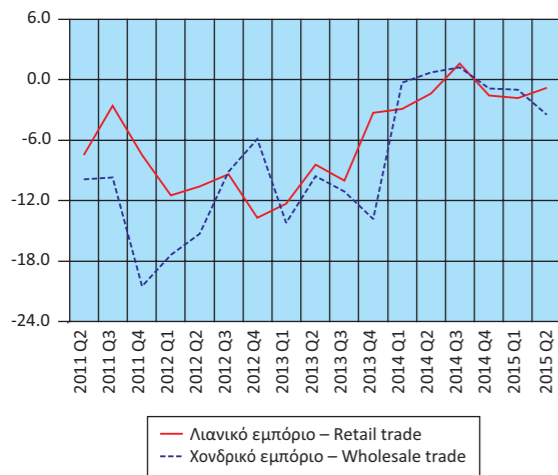

**Δείκτες Όγκου και Απασχολούμενων στο Λιανικό Εμπόριο**  
**(ετήσια μεταβολή %)**  
**Indices of Volume and Persons Employed in Retail Trade**  
**(y-o-y change %)**

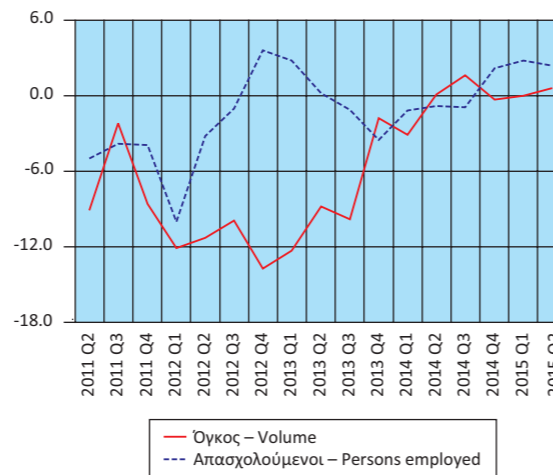

**Δείκτες Κύκλου Εργασιών Δραστηριοτήτων σχετικών με**  
**την Απασχόληση και τον Καθαρισμό (ετήσια μεταβολή %)**  
**Turnover Indices in Employment and Cleaning**  
**Activities (y-o-y change %)**

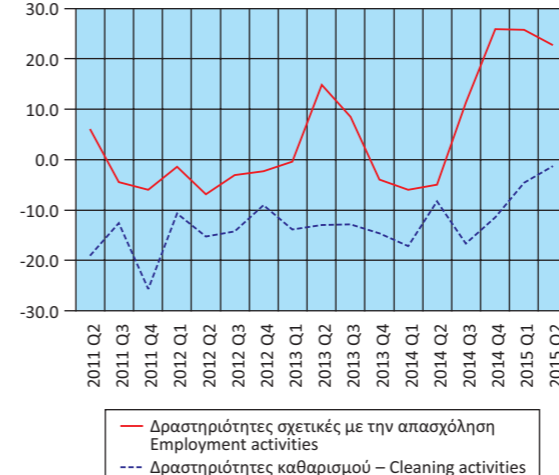

**Μεγέθη του Τομέα Τουρισμού**  
**(ετήσια μεταβολή %)**  
**Aggregates of the Tourism Sector**  
**(y-o-y change %)**

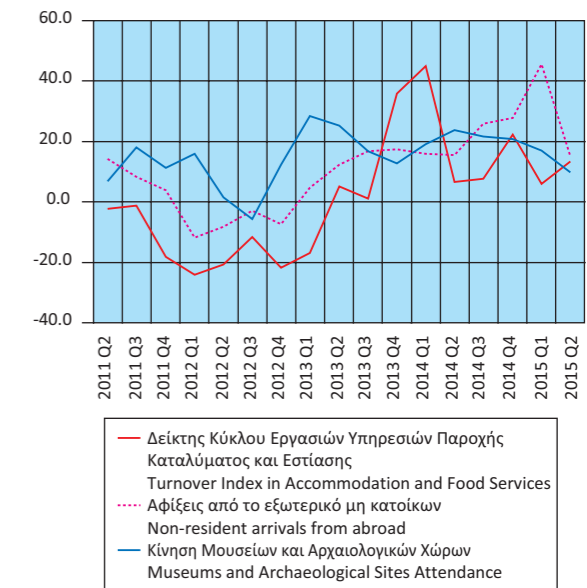

**Πίνακας 18. ΕΛΛΑΣ: ΕΘΝΙΚΟΣ ΔΤΚ<sup>(1)</sup>, Εν. ΔΤΚ<sup>(2)</sup>, Εν. ΔΤΚ-ΣΦ<sup>(3)</sup>, ΠΠ<sup>(4)</sup> ΚΑΙ ΔΤΠΒ<sup>(5)</sup>, 2012 - 2015**  
**Table 18. GREECE: CPI<sup>(1)</sup>, HICP<sup>(2)</sup>, HICP-CT<sup>(3)</sup>, CI<sup>(4)</sup> AND PPI<sup>(5)</sup>, 2012 - 2015**

Μεταβολές (%)						Changes (%)									
Έτος και μήνας Year and month	Μεταβολή από μήνα σε μήνα % Monthly rates of change					Μεταβολή με αντίστοιχο δείκτη προηγούμενου έτους % Annual rates of change					Μεταβολή μέσου δείκτη δωδεκαμήνου με αντίστοιχο δείκτη προηγούμενου δωδεκαμήνου % Annual average rates of change				
	ΔΤΚ CPI	Εν. ΔΤΚ HICP	Εν. ΔΤΚ-ΣΦ HICP-CT	ΠΠ CI	ΔΤΠΒ PPI	ΔΤΚ CPI	Εν. ΔΤΚ HICP	Εν. ΔΤΚ-ΣΦ HICP-CT	ΠΠ CI	ΔΤΠΒ PPI	ΔΤΚ CPI	Εν. ΔΤΚ HICP	Εν. ΔΤΚ-ΣΦ HICP-CT	ΠΠ CI	ΔΤΠΒ PPI
2011: 9	3.3	3.4	2.5	4.6	0.8	3.1	2.9	1.7	1.2	8.3	3.9	3.7	1.0	1.5	7.5
10	0.1	0.1	-0.1	0.0	0.0	3.0	2.9	1.5	0.9	8.1	3.7	3.5	1.1	1.3	7.8
11	0.2	0.2	0.2	0.0	0.7	2.9	2.8	1.5	0.9	7.4	3.6	3.4	1.2	1.1	7.9
12	-0.1	-0.2	-0.2	-0.2	0.2	2.4	2.2	0.8	0.5	5.7	3.3	3.1	1.2	1.0	7.7
2012: 1	-0.8	-1.1	-1.1	-2.1	2.7	2.3	2.1	1.1	0.4	7.5	3.1	2.9	1.2	0.9	7.7
2	-1.5	-1.7	-1.7	-2.7	0.7	2.1	1.7	0.7	0.0	6.8	2.9	2.7	1.3	0.8	7.6
3	2.8	2.9	2.9	3.9	1.2	1.7	1.4	0.3	-0.2	6.4	2.7	2.4	1.2	0.7	7.4
4	0.8	0.8	0.8	1.0	-0.2	1.9	1.5	0.4	0.3	5.1	2.5	2.3	1.1	0.6	7.1
5	-0.3	-0.3	-0.4	-0.1	-1.4	1.4	0.9	-0.2	0.1	5.0	2.3	2.1	1.0	0.5	6.9
6	-0.3	-0.2	-0.2	0.0	-1.9	1.3	1.0	-0.1	0.0	2.9	2.2	1.9	0.9	0.3	6.6
7	-1.4	-1.4	-1.4	-2.1	2.0	1.3	0.9	-0.2	0.0	3.8	2.1	1.8	0.7	0.3	6.2
8	-1.0	-1.2	-1.2	-2.2	1.7	1.7	1.2	0.0	-0.2	6.5	2.1	1.8	0.6	0.3	6.1
9	2.5	2.5	2.5	3.8	-0.6	0.9	0.3	0.1	-0.9	5.0	1.9	1.6	0.5	0.1	5.8
10	0.8	0.7	0.0	0.0	-1.0	1.6	0.9	0.2	-0.9	4.0	1.8	1.4	0.4	0.0	5.5
11	-0.5	-0.3	-0.3	-0.2	-0.9	1.0	0.4	-0.3	-1.2	2.4	1.6	1.2	0.2	-0.2	5.1
12	-0.3	-0.3	-0.3	-0.3	-0.3	0.8	0.3	-0.4	-1.2	1.9	1.5	1.0	0.1	-0.3	4.7
2013: 1	-1.4	-1.4	-1.4	-2.8	0.7	0.2	0.0	-0.7	-1.9	0.0	1.3	0.9	0.0	-0.5	4.1
2	-1.6	-1.6	-1.6	-2.9	1.6	0.1	0.1	-0.6	-2.2	0.8	1.2	0.7	-0.1	-0.7	3.6
3	2.5	2.5	2.5	3.9	-1.1	-0.2	-0.2	-1.0	-2.2	-1.5	1.0	0.6	-0.2	-0.9	2.9
4	0.5	0.5	0.5	1.0	-1.3	-0.6	-0.6	-1.3	-2.2	-2.7	0.8	0.4	-0.4	-1.1	2.3
5	-0.2	0.0	0.0	-0.3	0.1	-0.4	-0.3	-1.0	-2.4	-1.1	0.6	0.3	-0.4	-1.3	1.8
6	-0.2	-0.2	-0.2	-0.4	-0.1	-0.4	-0.3	-1.0	-2.8	0.6	0.5	0.2	-0.5	-1.5	1.6
7	-1.7	-1.6	-1.6	-2.3	0.8	-0.7	-0.5	-1.2	-3.0	-0.5	0.3	0.1	-0.6	-1.8	1.2
8	-1.6	-1.7	-0.7	-2.7	0.1	-1.3	-1.0	-0.7	-3.5	-2.0	0.1	-0.1	-0.7	-2.1	0.5
9	2.6	2.5	2.4	4.3	-0.3	-1.1	-1.0	-0.8	-3.1	-1.7	-0.1	-0.2	-0.7	-2.2	0.0
10	-0.1	-0.2	-0.2	0.1	-0.9	-2.0	-1.9	-1.0	-2.9	-1.6	-0.4	-0.4	-0.8	-2.4	-0.5
11	-1.4	-1.3	-1.3	-1.7	0.0	-2.9	-2.9	-1.9	-4.4	-0.7	-0.7	-0.7	-0.9	-2.7	-0.7
12	0.9	0.8	0.8	1.3	0.2	-1.7	-1.8	-0.9	-2.9	-0.2	-0.9	-0.9	-1.0	-2.8	-0.9
2014: 1	-1.2	-0.9	-1.0	-2.2	0.1	-1.5	-1.4	-0.5	-2.2	-0.9	-1.1	-1.0	-1.0	-2.8	-1.0
2	-1.3	-1.1	-1.1	-2.1	-1.1	-1.1	-0.9	0.0	-1.3	-3.5	-1.2	-1.1	-0.9	-2.8	-1.3
3	2.3	1.8	1.8	3.6	0.4	-1.3	-1.5	-0.6	-1.6	-2.0	-1.3	-1.2	-0.9	-2.7	-1.4
4	0.5	0.4	0.4	0.5	1.1	-1.3	-1.6	-0.7	-2.1	0.4	-1.3	-1.2	-0.8	-2.7	-1.1
5	-0.8	-0.6	-0.6	-1.0	0.3	-2.0	-2.1	-1.2	-2.8	0.6	-1.4	-1.4	-0.9	-2.7	-1.0
6	0.6	0.5	0.5	1.1	0.4	-1.1	-1.5	-0.6	-1.4	1.1	-1.5	-1.5	-0.8	-2.6	-0.9
7	-1.2	-1.0	-1.0	-1.9	-0.6	-0.7	-0.8	0.1	-0.9	-0.3	-1.5	-1.5	-0.7	-2.4	-0.9
8	-1.2	-1.1	-1.1	-1.7	-0.2	-0.3	-0.2	-0.3	0.0	-0.6	-1.4	-1.5	-0.7	-2.2	-0.8
9	2.1	1.6	1.6	3.3	0.0	-0.8	-1.1	-1.2	-0.9	-0.3	-1.4	-1.5	-0.7	-2.0	-0.7
10	-0.9	-0.9	-0.4	-0.3	-1.5	-1.7	-1.8	-1.4	-1.4	-0.9	-1.4	-1.5	-0.8	-1.8	-0.6
11	-0.9	-0.7	-0.7	-1.2	-1.4	-1.2	-1.2	-0.9	-0.9	-2.3	-1.2	-1.3	-0.7	-1.5	-0.7
12	-0.5	-0.5	-0.5	0.4	-3.7	-2.6	-2.5	-2.2	-1.7	-6.0	-1.3	-1.4	-0.8	-1.4	-1.2
2015: 1	-1.4	-1.2	-1.2	-2.0	-3.7	-2.8	-2.8	-2.4	-1.5	-9.6	-1.4	-1.5	-1.0	-1.4	-1.9
2	-0.6	-0.2	-0.2	-1.8	4.2	-2.2	-1.9	-1.5	-1.2	-4.8	-1.5	-1.6	-1.1	-1.4	-2.1
3	2.4	1.9	1.9	3.2	0.8	-2.1	-1.9	-1.4	-1.6	-4.4	-1.6	-1.6	-1.1	-1.4	-2.2
4	0.5	0.4	0.4	0.5	0.3	-2.1	-1.8	-1.4	-1.6	-5.1	-1.6	-1.6	-1.2	-1.3	-2.7
5	-0.8	-0.2	-0.2	-1.0	0.7	-2.1	-1.4	-1.0	-1.6	-4.6	-1.7	-1.6	-1.2	-1.2	-3.1
6	0.6	0.9	0.9	0.9	-0.7	-2.2	-1.1	-0.7	-1.8	-5.7	-1.7	-1.6	-1.2	-1.3	-3.7
7	-1.3	-1.2	-1.2	-1.8	-1.6	-2.2	-1.3	-0.8	-1.7	-6.7	-1.9	-1.6	-1.3	-1.3	-4.2
8	-0.4	-0.2	-2.2	-1.4	-3.7	-1.5	-0.4	-1.9	-1.3	-9.9	-2.0	-1.6	-1.4	-1.4	-5.0
9	1.8	1.2	1.4	3.3	-0.5	-1.7	-0.8	-2.0	-1.4	-10.4	-2.0	-1.6	-1.5	-1.5	-5.9

Πηγή: Διεύθυνση Οικονομικών και Βραχυχρόνιων Δεικτών ΕΛΣΤΑΤ.  
 (1) ΔΤΚ: Δείκτης Τιμών Καταναλωτή (εθνικός).  
 (2) Εν. ΔΤΚ: Εναρμονισμένος ΔΤΚ.  
 (3) Εν. ΔΤΚ-ΣΦ: Εναρμονισμένος ΔΤΚ με Σταθερούς Φόρους.  
 (4) ΠΠ: Πύρηννας Πληθωρισμού.  
 (5) ΔΤΠΒ: Δείκτης Τιμών Παραγωγού στη Βιομηχανία.

Source: Economic and Short-Term Indices Division ELSTAT.  
 (1) CPI: Consumer Price Index.  
 (2) HICP: Harmonized Index of Consumer Prices.  
 (3) HICP-CT: Harmonized Index of Consumer Prices at Constant Tax Rates.  
 (4) CI: Core Inflation.  
 (5) PPI: Producer Price Index in Industry.

Μεταβολή % μέσου δείκτη δωδεκαμήνου με αντίστοιχο δείκτη προηγούμενου δωδεκαμήνου  
 Annual average rates of change %

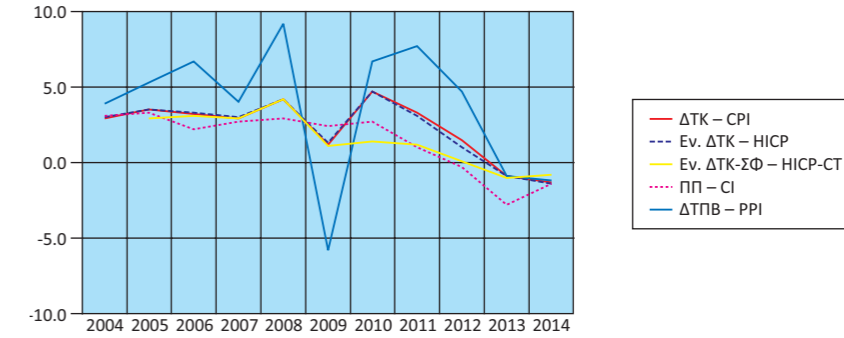

Μεταβολή % με αντίστοιχο δείκτη προηγούμενου έτους  
 Annual rates of change %

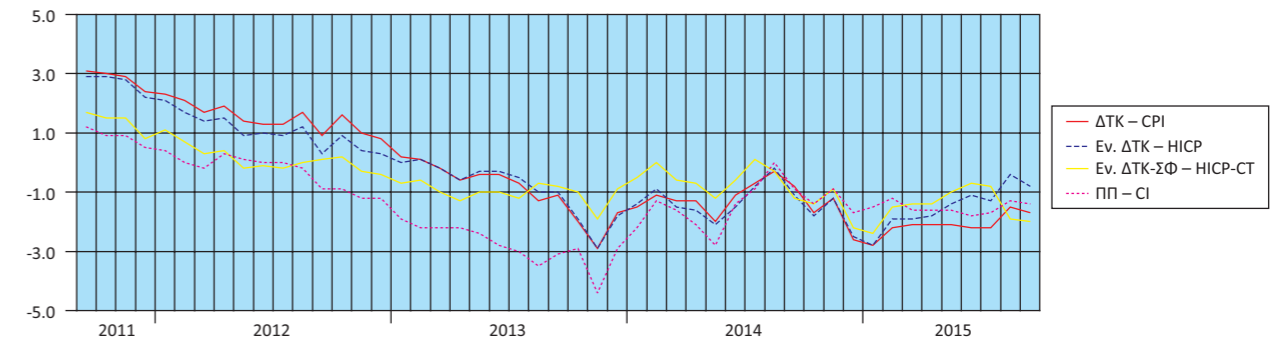

Μεταβολή % από μήνα σε μήνα  
 Monthly rates of change %

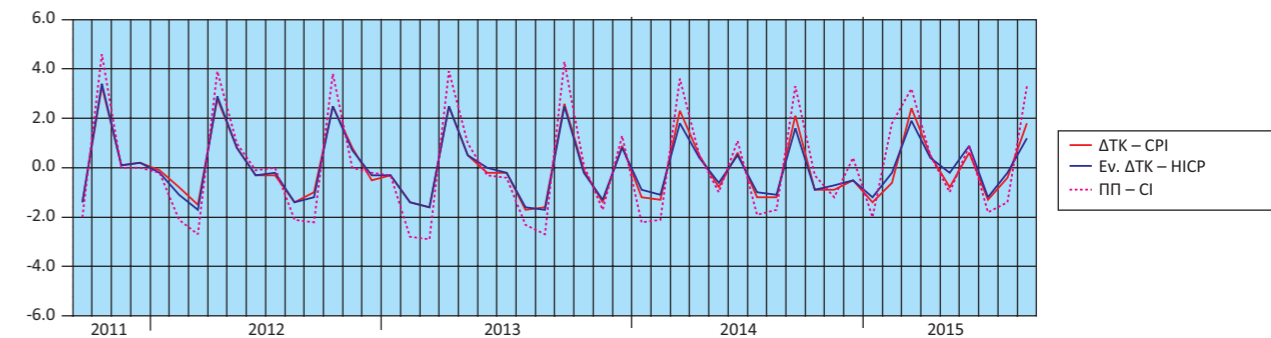

Μεταβολές % ΔΤΠΒ  
 Rates of change % of the PPI

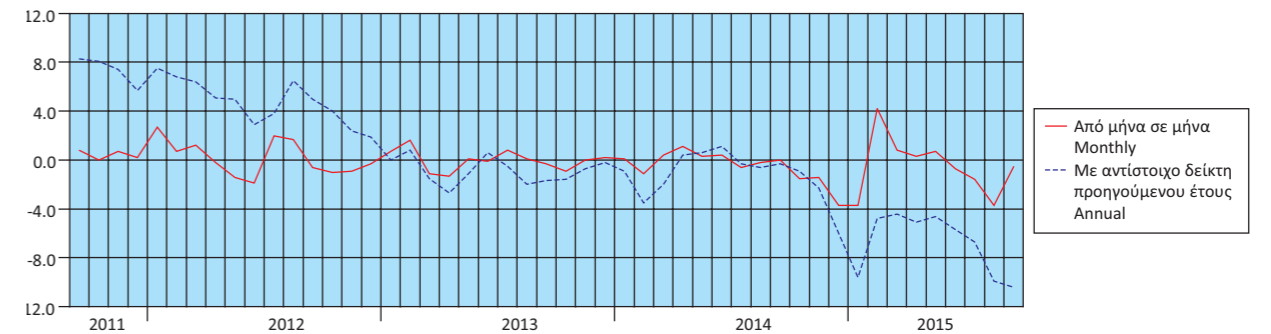

Πίνακας 19. ΕΛΛΑΣ: ΕΜΠΟΡΙΚΟ ΙΣΟΖΥΓΙΟ, 2005 - 2014<sup>(1)(3)</sup>

Σε δισεκατομμύρια €

	2005	2006	2007	2008	2009
<b>Εισαγωγές - Αφίξεις<sup>(2)</sup></b>					
Συμπεριλαμβανομένης της αξίας των πλοίων	46.44	53.57	61.86	65.53	53.14
Εξαιρουμένης της αξίας των πλοίων	45.06	50.86	58.95	63.16	49.32
Εξαιρουμένων των πετρελαιοειδών και συμπεριλαμβανομένης της αξίας των πλοίων	38.67	44.03	52.12	52.00	44.58
<b>Εξαγωγές - Αποστολές<sup>(2)</sup></b>					
Συμπεριλαμβανομένης της αξίας των πλοίων	14.86	17.13	19.32	21.23	18.02
Εξαιρουμένης της αξίας των πλοίων	14.67	17.07	19.23	21.02	17.93
Εξαιρουμένων των πετρελαιοειδών και συμπεριλαμβανομένης της αξίας των πλοίων	13.47	14.97	16.07	16.67	14.56
<b>Εμπορικό ισοζύγιο, συμπεριλαμβανομένης της αξίας των πλοίων</b>	<b>-31.58</b>	<b>-36.44</b>	<b>-42.54</b>	<b>-44.30</b>	<b>-35.12</b>
<b>Εμπορικό ισοζύγιο, εξαιρουμένης της αξίας των πλοίων</b>	<b>-30.39</b>	<b>-33.79</b>	<b>-39.72</b>	<b>-42.14</b>	<b>-31.38</b>
<b>Εμπορικό ισοζύγιο, εξαιρουμένων των πετρελαιοειδών και συμπεριλαμβανομένης της αξίας των πλοίων</b>	<b>-25.20</b>	<b>-29.06</b>	<b>-36.04</b>	<b>-35.33</b>	<b>-30.02</b>
Εισαγωγές ως ποσοστό επί του ΑΕΠ	23.32	24.59	26.57	27.07	22.38
Εξαγωγές ως ποσοστό επί του ΑΕΠ	7.46	7.86	8.30	8.77	7.59
Εμπορικό ισοζύγιο ως ποσοστό επί του ΑΕΠ	-15.86	-16.73	-18.27	-18.30	-14.79
<i>(Ετήσια μεταβολή %)</i>					
<b>Εισαγωγές - Αφίξεις<sup>(2)</sup></b>					
Συμπεριλαμβανομένης της αξίας των πλοίων	2.9	15.4	15.5	5.9	-18.9
Εξαιρουμένης της αξίας των πλοίων	4.3	12.9	15.9	7.1	-21.9
Εξαιρουμένων των πετρελαιοειδών και συμπεριλαμβανομένης της αξίας των πλοίων	-3.1	13.9	18.4	-0.2	-14.3
<b>Εξαγωγές - Αποστολές<sup>(2)</sup></b>					
Συμπεριλαμβανομένης της αξίας των πλοίων	11.2	15.3	12.8	9.9	-15.1
Εξαιρουμένης της αξίας των πλοίων	10.4	16.4	12.6	9.3	-14.7
Εξαιρουμένων των πετρελαιοειδών και συμπεριλαμβανομένης της αξίας των πλοίων	7.9	11.1	7.4	3.7	-12.7
<b>Έλλειμμα του εμπορικού ισοζυγίου, συμπεριλαμβανομένης της αξίας των πλοίων</b>	<b>-0.6</b>	<b>15.4</b>	<b>16.7</b>	<b>4.1</b>	<b>-20.7</b>
<b>Έλλειμμα του εμπορικού ισοζυγίου, εξαιρουμένης της αξίας των πλοίων</b>	<b>1.6</b>	<b>11.2</b>	<b>17.6</b>	<b>6.1</b>	<b>-25.5</b>
<b>Έλλειμμα του εμπορικού ισοζυγίου, εξαιρουμένων των πετρελαιοειδών και συμπεριλαμβανομένης της αξίας των πλοίων</b>	<b>-8.1</b>	<b>15.3</b>	<b>24.0</b>	<b>-2.0</b>	<b>-15.0</b>

Πηγή: Διεύθυνση Στατιστικών Τομέα Εμπορίου και Υπηρεσιών και Διεύθυνση Εθνικών Λογαριασμών ΕΛΣΤΑΤ.

Γενική παρατήρηση: Τυχόν διαφορές μεταξύ του αθροίσματος των επιμέρους ποσών και των συνόλων οφείλονται στη στρογγυλοποίηση.

(1) 2014: Προσωρινά στοιχεία.

(2) Τα στοιχεία του ενδοκοινοτικού εμπορίου προσαρμόζονται στο σύνολο του εμπορίου με τις χώρες της ΕΕ από το 2004 και μετά. Στα στοιχεία των τρίτων χωρών ενσωματώνονται και τα προσωρινά στοιχεία των «ελλιπών τελωνειακών διασαφήσεων», τα οποία μετά τη συμπλήρωσή τους θα αντικαθίστανται από τα αντίστοιχα οριστικά.

(3) Τα στοιχεία Διεθνούς Εμπορίου Αγαθών για τη χρονολογική σειρά 2002 - 2014 έχουν αναθεωρηθεί λόγω της ενσωμάτωσης πρόσθετων στοιχείων, τα οποία διαβιβάστηκαν από διοικητικές πηγές.

Table 19. GREECE: EXTERNAL TRADE BALANCE, 2005 - 2014<sup>(1)(3)</sup>

In billion €

	2010	2011	2012	2013	2014
<b>Imports - Arrivals<sup>(2)</sup></b>					
Including the value of ships	52.15	48.89	49.54	46.92	48.01
Excluding the value of ships	49.12	47.60	47.57	45.71	46.15
Excluding oil products and including the value of ships	40.36	34.37	31.61	29.99	32.35
<b>Exports - Dispatches<sup>(2)</sup></b>					
Including the value of ships	21.30	24.38	27.58	27.58	27.22
Excluding the value of ships	21.18	24.30	27.46	27.49	27.09
Excluding oil products and including the value of ships	15.96	17.13	17.19	16.85	16.92
<b>Trade balance, including the value of ships</b>	<b>-30.85</b>	<b>-24.51</b>	<b>-21.96</b>	<b>-19.35</b>	<b>-20.78</b>
<b>Trade balance, excluding the value of ships</b>	<b>-27.94</b>	<b>-23.30</b>	<b>-20.11</b>	<b>-18.22</b>	<b>-19.06</b>
<b>Trade balance, excluding oil products and including the value of ships</b>	<b>-24.40</b>	<b>-17.24</b>	<b>-14.42</b>	<b>-13.14</b>	<b>-15.43</b>
Imports as percentage of GDP	23.05	23.53	25.51	25.72	26.81
Exports as percentage of GDP	9.42	11.73	14.20	15.11	15.20
External trade balance as percentage of GDP	-13.64	-11.80	-11.31	-10.61	-11.61
<i>(Year-on-year change %)</i>					
<b>Imports - Arrivals<sup>(2)</sup></b>					
Including the value of ships	-1.9	-6.2	1.3	-5.3	2.3
Excluding the value of ships	-0.4	-3.1	-0.1	-3.9	1.0
Excluding oil products and including the value of ships	-9.5	-14.8	-8.0	-5.1	7.9
<b>Exports - Dispatches<sup>(2)</sup></b>					
Including the value of ships	18.2	14.4	13.1	0.0	-1.3
Excluding the value of ships	18.1	14.7	13.0	0.1	-1.4
Excluding oil products and including the value of ships	9.7	7.3	0.3	-2.0	0.4
<b>Trade deficit, including the value of ships</b>	<b>-12.2</b>	<b>-20.5</b>	<b>-10.4</b>	<b>-11.9</b>	<b>7.4</b>
<b>Trade deficit, excluding the value of ships</b>	<b>-11.0</b>	<b>-16.6</b>	<b>-13.7</b>	<b>-9.4</b>	<b>4.6</b>
<b>Trade deficit, excluding oil products and including the value of ships</b>	<b>-18.7</b>	<b>-29.3</b>	<b>-16.4</b>	<b>-8.9</b>	<b>17.4</b>

Source: Trade and Services Statistics Division and National Accounts Division ELSTAT.

General remark: Wherever necessary, the data have been rounded up, thus, a slight difference may occur between the sum of the figures and their total.

(1) 2014: Provisional data.

(2) The data of the Intra-EU trade are adjusted to the total trade with EU countries from the year 2004 onwards. The "incomplete customs declarations" are incorporated in the trade data with third countries and, after having been completed, they will be replaced by the final data.

(3) International Trade in Goods Statistics have been revised for the period 2002 - 2014. The revision of the relevant data series resulted from the integration of additional data transmitted recently from administrative sources.

Εισαγωγές - Αφίξεις (σε δισ. €)  
Imports - Arrivals (in bil. €)

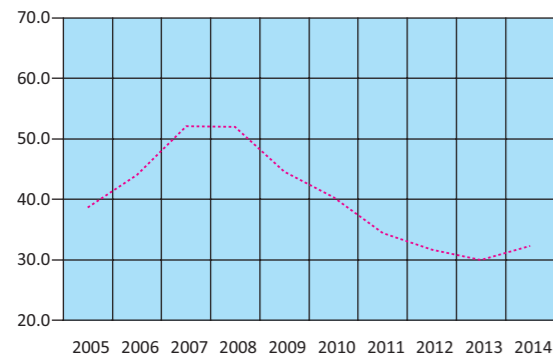

--- Εξαιρουμένων των πετρελαιοειδών και συμπεριλαμβανομένης της αξίας των πλοίων  
Excluding oil products and including the value of ships

Εξαγωγές - Αποστολές (σε δισ. €)  
Exports - Dispatches (in bil. €)

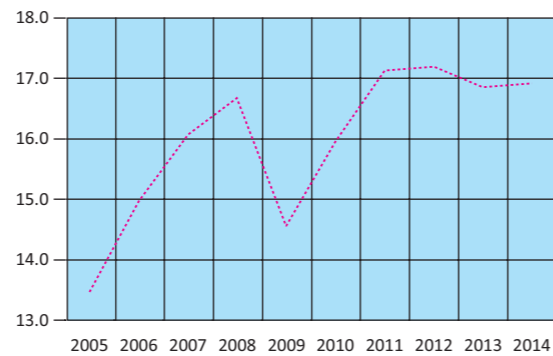

--- Εξαιρουμένων των πετρελαιοειδών και συμπεριλαμβανομένης της αξίας των πλοίων  
Excluding oil products and including the value of ships

Εμπορικό ισοζύγιο (σε δισ. €)  
Trade balance (in bil. €)

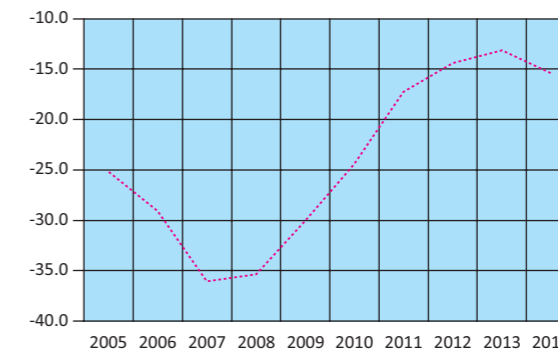

--- Εξαιρουμένων των πετρελαιοειδών και συμπεριλαμβανομένης της αξίας των πλοίων  
Excluding oil products and including the value of ships

**Πίνακας 20. ΕΛΛΑΣ: ΕΜΠΟΡΙΚΟ ΙΣΟΖΥΓΙΟ, ΤΡΙΜΗΝΙΑΙΑ ΣΤΟΙΧΕΙΑ, 2012 - 2015<sup>(1)(3)</sup>**
*Σε δισεκατομμύρια €*

	2012 Q1	2012 Q2	2012 Q3	2012 Q4	2013 Q1	2013 Q2	2013 Q3
<b>Εισαγωγές - Αφίξεις<sup>(2)</sup></b>							
Συμπεριλαμβανομένης της αξίας των πλοίων	12.77	12.20	11.79	12.78	11.84	11.64	11.92
Εξαιρουμένης της αξίας των πλοίων	12.10	11.66	11.24	12.57	11.67	11.31	11.54
Εξαιρουμένων των πετρελαιοειδών και συμπεριλαμβανομένης της αξίας των πλοίων	7.96	7.95	7.72	7.97	7.29	7.66	7.42
<b>Εξαγωγές - Αποστολές<sup>(2)</sup></b>							
Συμπεριλαμβανομένης της αξίας των πλοίων	6.17	6.76	6.87	7.78	6.56	7.22	7.17
Εξαιρουμένης της αξίας των πλοίων	6.15	6.72	6.85	7.74	6.54	7.20	7.14
Εξαιρουμένων των πετρελαιοειδών και συμπεριλαμβανομένης της αξίας των πλοίων	4.13	4.37	4.15	4.54	4.09	4.29	4.10
<b>Εμπορικό ισοζύγιο, συμπεριλαμβανομένης της αξίας των πλοίων</b>	<b>-6.60</b>	<b>-5.44</b>	<b>-4.92</b>	<b>-5.00</b>	<b>-5.29</b>	<b>-4.42</b>	<b>-4.75</b>
<b>Εμπορικό ισοζύγιο, εξαιρουμένης της αξίας των πλοίων</b>	<b>-5.95</b>	<b>-4.94</b>	<b>-4.39</b>	<b>-4.83</b>	<b>-5.13</b>	<b>-4.11</b>	<b>-4.40</b>
<b>Εμπορικό ισοζύγιο, εξαιρουμένων των πετρελαιοειδών και συμπεριλαμβανομένης της αξίας των πλοίων</b>	<b>-3.83</b>	<b>-3.59</b>	<b>-3.57</b>	<b>-3.44</b>	<b>-3.21</b>	<b>-3.37</b>	<b>-3.32</b>
<i>(Ετήσια μεταβολή %)</i>							
<b>Εισαγωγές - Αφίξεις<sup>(2)</sup></b>							
Συμπεριλαμβανομένης της αξίας των πλοίων	3.6	-3.3	-4.9	10.5	-7.3	-4.6	1.1
Εξαιρουμένης της αξίας των πλοίων	2.0	-5.2	-7.3	11.0	-3.5	-3.0	2.6
Εξαιρουμένων των πετρελαιοειδών και συμπεριλαμβανομένης της αξίας των πλοίων	-11.2	-10.9	-8.7	-0.7	-8.4	-3.7	-3.9
<b>Εξαγωγές - Αποστολές<sup>(2)</sup></b>							
Συμπεριλαμβανομένης της αξίας των πλοίων	15.8	3.8	9.8	23.9	6.3	6.8	4.3
Εξαιρουμένης της αξίας των πλοίων	15.9	3.7	9.7	23.5	6.3	7.1	4.2
Εξαιρουμένων των πετρελαιοειδών και συμπεριλαμβανομένης της αξίας των πλοίων	-0.4	-1.0	0.4	2.4	-1.1	-1.9	-1.3
<b>Έλλειμμα του εμπορικού ισοζυγίου, συμπεριλαμβανομένης της αξίας των πλοίων</b>	<b>-5.6</b>	<b>-10.8</b>	<b>-19.9</b>	<b>-5.4</b>	<b>-19.9</b>	<b>-18.7</b>	<b>-3.3</b>
<b>Έλλειμμα του εμπορικού ισοζυγίου, εξαιρουμένης της αξίας των πλοίων</b>	<b>-9.2</b>	<b>-15.0</b>	<b>-25.3</b>	<b>-4.3</b>	<b>-13.7</b>	<b>-16.8</b>	<b>0.1</b>
<b>Έλλειμμα του εμπορικού ισοζυγίου, εξαιρουμένων των πετρελαιοειδών και συμπεριλαμβανομένης της αξίας των πλοίων</b>	<b>-20.4</b>	<b>-20.5</b>	<b>-17.4</b>	<b>-4.5</b>	<b>-16.2</b>	<b>-6.0</b>	<b>-6.8</b>

Πηγή: Διεύθυνση Στατιστικών Τομέα Εμπορίου και Υπηρεσιών ΕΛΣΤΑΤ.

Γενική παρατήρηση: Τυχόν διαφορές μεταξύ του αθροίσματος των επιμέρους ποσών και των συνόλων οφείλονται στη στρογγυλοποίηση.

(1) 2014 - 2015: Προσωρινά στοιχεία.

(2) Τα στοιχεία του ενδοκοινοτικού εμπορίου προσαρμόζονται στο σύνολο του εμπορίου με τις χώρες της ΕΕ από το 2004 και μετά. Στα στοιχεία των τρίτων χωρών ενσωματώνονται και τα προσωρινά στοιχεία των «ελλiptών τελωνειακών διασαφίσεων», τα οποία μετά τη συμπλήρωσή τους θα αντικαθίστανται από τα αντίστοιχα οριστικά.

(3) Τα στοιχεία Διεθνούς Εμπορίου Αγαθών για τη χρονολογική σειρά 2002 - 2014 έχουν αναθεωρηθεί λόγω της ενσωμάτωσης πρόσθετων στοιχείων, τα οποία διαβίβαστηκαν από διοικητικές πηγές.

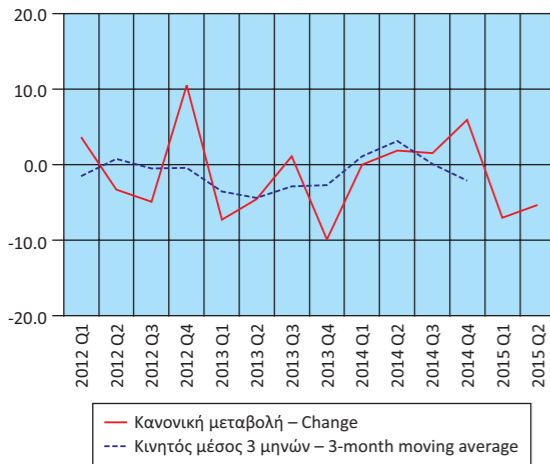
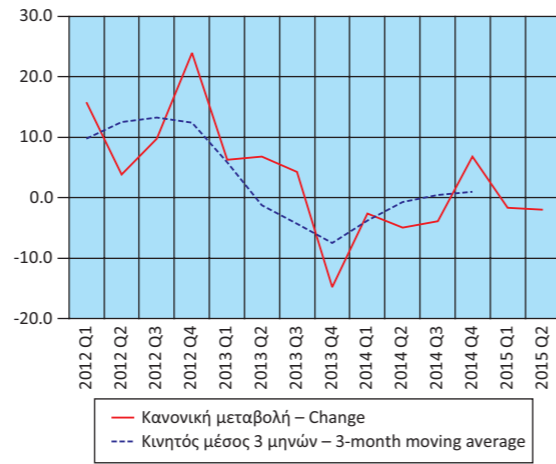
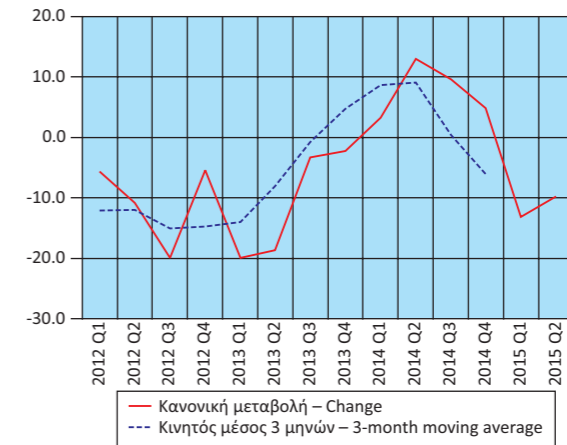
**Εισαγωγές - Αφίξεις, συμπεριλαμβανομένης της αξίας των πλοίων (μεταβολή %)**  
**Imports - Arrivals, including the value of ships (change %)**

**Εξαγωγές - Αποστολές, συμπεριλαμβανομένης της αξίας των πλοίων (μεταβολή %)**  
**Exports - Dispatches, including the value of ships (change %)**

**Έλλειμμα εμπορικού ισοζυγίου, συμπεριλαμβανομένης της αξίας των πλοίων (μεταβολή %)**  
**Trade deficit, including the value of ships (change %)**

**Table 20. GREECE: EXTERNAL TRADE BALANCE, QUARTERLY DATA, 2012 - 2015<sup>(1)(3)</sup>**
*In billion €*

	2013 Q4	2014 Q1	2014 Q2	2014 Q3	2014 Q4	2015 Q1	2015 Q2
<b>Imports - Arrivals<sup>(2)</sup></b>							
Including the value of ships	11.52	11.85	11.85	12.10	12.20	11.01	11.23
Excluding the value of ships	11.18	10.82	11.32	11.92	12.08	10.84	10.96
Excluding oil products and including the value of ships	7.62	8.13	8.18	7.78	8.26	8.13	8.53
<b>Exports - Dispatches<sup>(2)</sup></b>							
Including the value of ships	6.63	6.39	6.85	6.90	7.08	6.28	6.72
Excluding the value of ships	6.61	6.37	6.84	6.87	7.01	6.25	6.67
Excluding oil products and including the value of ships	4.38	3.91	4.17	4.11	4.71	4.47	4.73
<b>Trade balance, including the value of ships</b>	<b>-4.89</b>	<b>-5.46</b>	<b>-5.00</b>	<b>-5.21</b>	<b>-5.12</b>	<b>-4.73</b>	<b>-4.51</b>
<b>Trade balance, excluding the value of ships</b>	<b>-4.57</b>	<b>-4.45</b>	<b>-4.48</b>	<b>-5.05</b>	<b>-5.08</b>	<b>-4.59</b>	<b>-4.30</b>
<b>Trade balance, excluding oil products and including the value of ships</b>	<b>-3.24</b>	<b>-4.21</b>	<b>-4.01</b>	<b>-3.67</b>	<b>-3.54</b>	<b>-3.66</b>	<b>-3.81</b>
<i>(Year-on-year change %)</i>							
<b>Imports - Arrivals<sup>(2)</sup></b>							
Including the value of ships	-9.9	0.0	1.9	1.5	5.9	-7.0	-5.3
Excluding the value of ships	-11.0	-7.3	0.1	3.3	8.1	0.2	-3.1
Excluding oil products and including the value of ships	-4.4	11.4	6.9	4.8	8.4	0.1	4.3
<b>Exports - Dispatches<sup>(2)</sup></b>							
Including the value of ships	-14.8	-2.6	-5.0	-3.9	6.8	-1.7	-2.0
Excluding the value of ships	-14.6	-2.6	-5.0	-3.7	6.0	-1.9	-2.5
Excluding oil products and including the value of ships	-3.4	-4.2	-2.6	0.3	7.7	14.2	13.3
<b>Trade deficit, including the value of ships</b>	<b>-2.2</b>	<b>3.2</b>	<b>13.0</b>	<b>9.6</b>	<b>4.7</b>	<b>-13.2</b>	<b>-9.8</b>
<b>Trade deficit, excluding the value of ships</b>	<b>-5.4</b>	<b>-13.3</b>	<b>8.9</b>	<b>14.8</b>	<b>11.0</b>	<b>3.2</b>	<b>-4.0</b>
<b>Trade deficit, excluding oil products and including the value of ships</b>	<b>-5.7</b>	<b>31.3</b>	<b>18.9</b>	<b>10.4</b>	<b>9.4</b>	<b>-13.0</b>	<b>-5.1</b>

Source: Trade and Services Statistics Division ELSTAT.

General remark: Wherever necessary, the data have been rounded up, thus, a slight difference may occur between the sum of the figures and their total.

(1) 2014 - 2015: Provisional data.

(2) The data of the Intra-EU trade are adjusted to the total trade with EU countries from the year 2004 onwards. The "incomplete customs declarations" are incorporated in the trade data with third countries and, after having been completed, they will be replaced by the final data.

(3) International Trade in Goods Statistics have been revised for the period 2002 - 2014. The revision of the relevant data series resulted from the integration of additional data transmitted recently from administrative sources.

Πίνακας 21. ΕΛΛΑΣ: ΕΙΣΑΓΩΓΕΣ - ΑΦΙΞΕΙΣ, ΕΞΑΓΩΓΕΣ - ΑΠΟΣΤΟΛΕΣ, ΚΑΤΑ ΠΡΟΕΛΕΥΣΗ / ΠΡΟΟΡΙΣΜΟ, ΜΕ ΠΕΤΡΕΛΑΙΟΕΙΔΗ, 2005 - 2014<sup>(1)(3)</sup>

Σε δισεκατομμύρια €

	2005	2006	2007	2008	2009
<b>Εισαγωγές - Αφίξεις<sup>(2)</sup></b>					
Ευρωπαϊκή Ένωση	27.54	30.43	36.13	36.67	30.30
Τρίτες χώρες	18.90	23.14	25.73	28.86	22.84
<b>Σύνολο</b>	<b>46.44</b>	<b>53.57</b>	<b>61.86</b>	<b>65.53</b>	<b>53.14</b>
<b>Εξαγωγές - Αποστολές<sup>(2)</sup></b>					
Ευρωπαϊκή Ένωση	8.24	9.70	12.23	12.70	10.17
Τρίτες χώρες	6.62	7.43	7.09	8.53	7.85
<b>Σύνολο</b>	<b>14.86</b>	<b>17.13</b>	<b>19.32</b>	<b>21.23</b>	<b>18.02</b>
(Ετήσια μεταβολή %)					
<b>Εισαγωγές - Αφίξεις<sup>(2)</sup></b>					
Ευρωπαϊκή Ένωση	0.4	10.5	18.7	1.5	-17.4
Τρίτες χώρες	6.6	22.5	11.2	12.2	-20.9
<b>Σύνολο</b>	<b>2.9</b>	<b>15.4</b>	<b>15.5</b>	<b>5.9</b>	<b>-18.9</b>
<b>Εξαγωγές - Αποστολές<sup>(2)</sup></b>					
Ευρωπαϊκή Ένωση	10.7	17.7	26.1	3.8	-19.9
Τρίτες χώρες	11.7	12.3	-4.6	20.3	-8.0
<b>Σύνολο</b>	<b>11.2</b>	<b>15.3</b>	<b>12.8</b>	<b>9.9</b>	<b>-15.1</b>

Πηγή: Διεύθυνση Στατιστικών Τομέα Εμπορίου και Υπηρεσιών και Διεύθυνση Εθνικών Λογαριασμών ΕΛΣΤΑΤ.

Γενική παρατήρηση: Τυχόν διαφορές μεταξύ του αθροίσματος των επιμέρους ποσών και των συνόλων οφείλονται στη στρογγυλοποίηση.

(1) 2014: Προσωρινά στοιχεία.

(2) Τα στοιχεία του ενδοκοινοτικού εμπορίου προσαρμόζονται στο σύνολο του εμπορίου με τις χώρες της ΕΕ από το 2004 και μετά. Στα στοιχεία των τρίτων χωρών ενσωματώνονται και τα προσωρινά στοιχεία των «ελλιπών τελωνειακών διασφήσεων», τα οποία μετά τη συμπλήρωσή τους θα αντικαθίστανται από τα αντίστοιχα οριστικά.

(3) Τα στοιχεία Διεθνούς Εμπορίου Αγαθών για τη χρονολογική σειρά 2002 - 2014 έχουν αναθεωρηθεί λόγω της ενσωμάτωσης πρόσθετων στοιχείων, τα οποία διαβίβαστηκαν από διοικητικές πηγές.

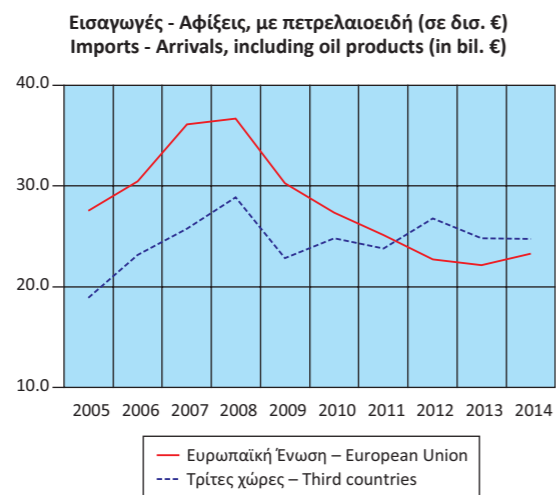

Table 21. GREECE: IMPORTS - ARRIVALS, EXPORTS - DISPATCHES, BY AREA OF ORIGIN / DESTINATION, INCLUDING OIL PRODUCTS, 2005 - 2014<sup>(1)(3)</sup>

In billion €

	2010	2011	2012	2013	2014
<b>Imports - Arrivals<sup>(2)</sup></b>					
European Union	27.37	25.14	22.73	22.12	23.28
Third countries	24.78	23.76	26.80	24.80	24.72
<b>Total</b>	<b>52.15</b>	<b>48.89</b>	<b>49.54</b>	<b>46.92</b>	<b>48.01</b>
<b>Exports - Dispatches<sup>(2)</sup></b>					
European Union	11.57	12.56	12.19	12.83	13.10
Third countries	9.73	11.82	15.39	14.75	14.12
<b>Total</b>	<b>21.30</b>	<b>24.38</b>	<b>27.58</b>	<b>27.58</b>	<b>27.22</b>
(Year-on-year change %)					
<b>Imports - Arrivals<sup>(2)</sup></b>					
European Union	-9.7	-8.1	-9.6	-2.7	5.2
Third countries	8.5	-4.1	12.8	-7.5	-0.3
<b>Total</b>	<b>-1.9</b>	<b>-6.2</b>	<b>1.3</b>	<b>-5.3</b>	<b>2.3</b>
<b>Exports - Dispatches<sup>(2)</sup></b>					
European Union	13.8	8.5	-2.9	5.0	2.3
Third countries	23.9	21.5	30.2	-4.1	-4.3
<b>Total</b>	<b>18.2</b>	<b>14.4</b>	<b>13.1</b>	<b>-0.1</b>	<b>-1.2</b>

Source: Trade and Services Statistics Division and National Accounts Division ELSTAT.

General remark: Wherever necessary, the data have been rounded up, thus, a slight difference may occur between the sum of the figures and their total.

(1) 2014: Provisional data.

(2) The data of the Intra-EU trade are adjusted to the total trade with EU countries from the year 2004 onwards. The "incomplete customs declarations" are incorporated in the trade data with third countries and, after having been completed, they will be replaced by the final data.

(3) International Trade in Goods Statistics have been revised for the period 2002 - 2014. The revision of the relevant data series resulted from the integration of additional data transmitted recently from administrative sources.

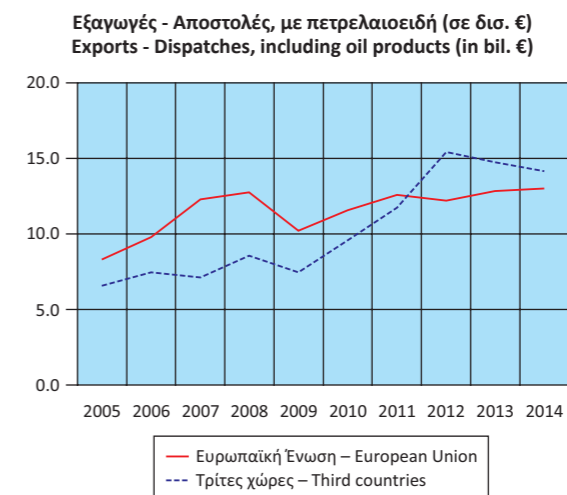



Πίνακας 22. ΕΛΛΑΣ: ΕΙΣΑΓΩΓΕΣ - ΑΦΙΞΕΙΣ, ΕΞΑΓΩΓΕΣ - ΑΠΟΣΤΟΛΕΣ, ΚΑΤΑ ΠΡΟΕΛΕΥΣΗ / ΠΡΟΟΡΙΣΜΟ, ΧΩΡΙΣ ΠΕΤΡΕΛΑΙΟΕΙΔΗ, 2005 - 2014<sup>(1)(3)</sup>

Σε δισεκατομμύρια €

	2005	2006	2007	2008	2009
<b>Εισαγωγές - Αφίξεις<sup>(2)</sup></b>					
Ευρωπαϊκή Ένωση	27.22	30.12	35.77	36.18	29.99
Τρίτες χώρες	11.45	13.91	16.35	15.82	14.59
<b>Σύνολο</b>	<b>38.67</b>	<b>44.03</b>	<b>52.12</b>	<b>52.00</b>	<b>44.58</b>
<b>Εξαγωγές - Αποστολές<sup>(2)</sup></b>					
Ευρωπαϊκή Ένωση	8.06	9.26	11.37	11.05	9.14
Τρίτες χώρες	5.41	5.71	4.70	5.63	5.42
<b>Σύνολο</b>	<b>13.47</b>	<b>14.97</b>	<b>16.07</b>	<b>16.67</b>	<b>14.56</b>
(Ετήσια μεταβολή %)					
<b>Εισαγωγές - Αφίξεις<sup>(2)</sup></b>					
Ευρωπαϊκή Ένωση	0.1	10.7	18.7	1.2	-17.1
Τρίτες χώρες	-9.9	21.4	17.5	-3.2	-7.8
<b>Σύνολο</b>	<b>-3.1</b>	<b>13.9</b>	<b>18.4</b>	<b>-0.2</b>	<b>-14.3</b>
<b>Εξαγωγές - Αποστολές<sup>(2)</sup></b>					
Ευρωπαϊκή Ένωση	9.6	14.8	22.8	-2.8	-17.3
Τρίτες χώρες	5.6	5.6	-17.7	19.7	-3.7
<b>Σύνολο</b>	<b>7.9</b>	<b>11.1</b>	<b>7.4</b>	<b>3.7</b>	<b>-12.7</b>

Πηγή: Διεύθυνση Στατιστικών Τομέα Εμπορίου και Υπηρεσιών και Διεύθυνση Εθνικών Λογαριασμών ΕΛΣΤΑΤ.

Γενική παρατήρηση: Τυχόν διαφορές μεταξύ του αθροίσματος των επιμέρους ποσών και των συνόλων οφείλονται στη στρογγυλοποίηση.

(1) 2014: Προσωρινά στοιχεία.

(2) Τα στοιχεία του ενδοκοινοτικού εμπορίου προσαρμόζονται στο σύνολο του εμπορίου με τις χώρες της ΕΕ από το 2004 και μετά. Στα στοιχεία των τρίτων χωρών ενσωματώνονται και τα προσωρινά στοιχεία των «ελλιπών τελωνειακών διασαφήσεων», τα οποία μετά τη συμπλήρωσή τους θα αντικαθίστανται από τα αντίστοιχα οριστικά.

(3) Τα στοιχεία Διεθνούς Εμπορίου Αγαθών για τη χρονολογική σειρά 2002 - 2014 έχουν αναθεωρηθεί λόγω της ενσωμάτωσης πρόσθετων στοιχείων, τα οποία διαβίβαστηκαν από διοικητικές πηγές.

Εισαγωγές - Αφίξεις, χωρίς πετρελαιοειδή (σε δισ. €)  
Imports - Arrivals, excluding oil products (in bil. €)

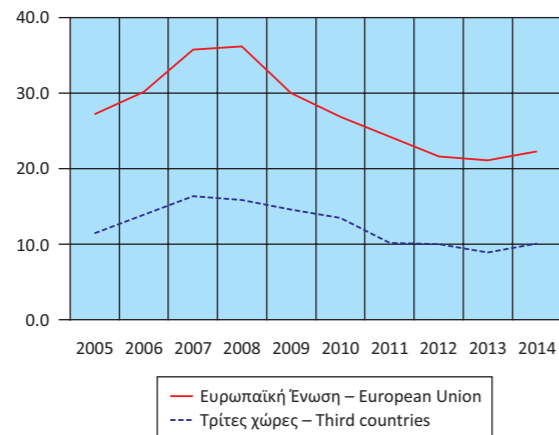

Table 22. GREECE: IMPORTS - ARRIVALS, EXPORTS - DISPATCHES, BY AREA OF ORIGIN / DESTINATION, EXCLUDING OIL PRODUCTS, 2005 - 2014<sup>(1)(3)</sup>

In billion €

	2010	2011	2012	2013	2014
<b>Imports - Arrivals<sup>(2)</sup></b>					
European Union	26.85	24.22	21.57	21.07	22.27
Third countries	13.52	10.15	10.04	8.92	10.08
<b>Total</b>	<b>40.36</b>	<b>34.37</b>	<b>31.61</b>	<b>29.99</b>	<b>32.35</b>
<b>Exports - Dispatches<sup>(2)</sup></b>					
European Union	10.31	11.24	10.71	10.72	10.90
Third countries	5.65	5.89	6.48	6.13	6.02
<b>Total</b>	<b>15.96</b>	<b>17.13</b>	<b>17.19</b>	<b>16.85</b>	<b>16.92</b>
(Year-on-year change %)					
<b>Imports - Arrivals<sup>(2)</sup></b>					
European Union	-10.5	-9.8	-11.0	-2.3	5.7
Third countries	-7.3	-24.9	-1.1	-11.2	12.9
<b>Total</b>	<b>-9.5</b>	<b>-14.8</b>	<b>-8.0</b>	<b>-5.1</b>	<b>7.9</b>
<b>Exports - Dispatches<sup>(2)</sup></b>					
European Union	12.8	9.0	-4.7	0.2	1.6
Third countries	4.4	4.2	10.0	-5.5	-1.8
<b>Total</b>	<b>9.7</b>	<b>7.3</b>	<b>0.3</b>	<b>-2.0</b>	<b>0.4</b>

Source: Trade and Services Statistics Division and National Accounts Division ELSTAT.

General remark: Wherever necessary, the data have been rounded up, thus, a slight difference may occur between the sum of the figures and their total.

(1) 2014: Provisional data.

(2) The data of the Intra-EU trade are adjusted to the total trade with EU countries from the year 2004 onwards. The "incomplete customs declarations" are incorporated in the trade data with third countries and, after having been completed, they will be replaced by the final data.

(3) International Trade in Goods Statistics have been revised for the period 2002 - 2014. The revision of the relevant data series resulted from the integration of additional data transmitted recently from administrative sources.

Εξαγωγές - Αποστολές, χωρίς πετρελαιοειδή (σε δισ. €)  
Exports - Dispatches, excluding oil products (in bil. €)

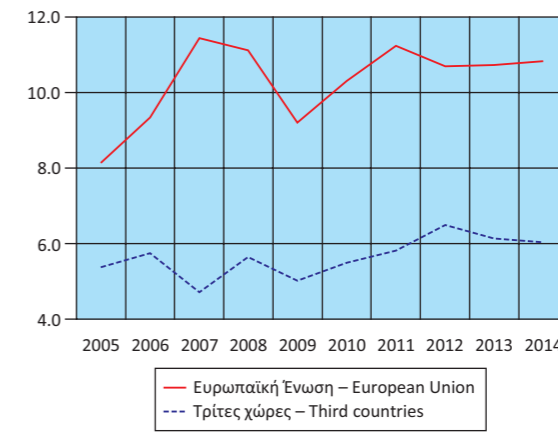

**Πίνακας 23. ΕΛΛΑΣ: ΕΙΣΑΓΩΓΕΣ - ΑΦΙΞΕΙΣ, ΕΞΑΓΩΓΕΣ - ΑΠΟΣΤΟΛΕΣ, ΚΑΤΑ ΠΡΟΕΛΕΥΣΗ / ΠΡΟΟΡΙΣΜΟ, ΜΕ ΠΕΤΡΕΛΑΙΟΕΙΔΗ, ΤΡΙΜΗΝΙΑΙΑ ΣΤΟΙΧΕΙΑ, 2012 - 2015<sup>(1)(3)</sup>**

Σε δισεκατομμύρια €

	2012 Q1	2012 Q2	2012 Q3	2012 Q4	2013 Q1	2013 Q2	2013 Q3
<b>Εισαγωγές - Αφίξεις<sup>(2)</sup></b>							
Ευρωπαϊκή Ένωση	5.64	5.56	5.51	6.02	5.30	5.61	5.51
Τρίτες χώρες	7.13	6.63	6.28	6.76	6.54	6.03	6.42
<b>Σύνολο</b>	<b>12.77</b>	<b>12.20</b>	<b>11.79</b>	<b>12.78</b>	<b>11.84</b>	<b>11.64</b>	<b>11.92</b>
<b>Εξαγωγές - Αποστολές<sup>(2)</sup></b>							
Ευρωπαϊκή Ένωση	2.84	3.07	3.07	3.22	2.94	3.46	3.37
Τρίτες χώρες	3.33	3.69	3.80	4.57	3.61	3.76	3.80
<b>Σύνολο</b>	<b>6.17</b>	<b>6.76</b>	<b>6.87</b>	<b>7.78</b>	<b>6.56</b>	<b>7.22</b>	<b>7.17</b>
(Ετήσια μεταβολή %)							
<b>Εισαγωγές - Αφίξεις<sup>(2)</sup></b>							
Ευρωπαϊκή Ένωση	-10.36	-14.87	-11.43	-1.09	-6.04	0.84	-0.08
Τρίτες χώρες	18.20	9.25	1.65	23.47	-8.24	-9.10	2.20
<b>Σύνολο</b>	<b>3.62</b>	<b>-3.25</b>	<b>-4.91</b>	<b>10.54</b>	<b>-7.27</b>	<b>-4.57</b>	<b>1.14</b>
<b>Εξαγωγές - Αποστολές<sup>(2)</sup></b>							
Ευρωπαϊκή Ένωση	-8.63	-4.40	-0.02	1.36	3.73	12.74	9.67
Τρίτες χώρες	49.91	11.72	19.19	47.04	8.52	1.90	0.04
<b>Σύνολο</b>	<b>15.78</b>	<b>3.78</b>	<b>9.76</b>	<b>23.95</b>	<b>6.32</b>	<b>6.82</b>	<b>4.35</b>

Πηγή: Διεύθυνση Στατιστικών Τομέα Εμπορίου και Υπηρεσιών ΕΛΣΤΑΤ.

Γενική παρατήρηση: Τυχόν διαφορές μεταξύ του αθροίσματος των επιμέρους ποσών και των συνόλων οφείλονται στη στρογγυλοποίηση.

(1) 2014 - 2015: Προσωρινά στοιχεία.

(2) Τα στοιχεία του ενδοκοινοτικού εμπορίου προσαρμόζονται στο σύνολο του εμπορίου με τις χώρες της ΕΕ από το 2004 και μετά. Στα στοιχεία των τρίτων χωρών ενσωματώνονται και τα προσωρινά στοιχεία των «ελλειπών τελωνειακών διασαφήσεων», τα οποία μετά τη συμπλήρωσή τους θα αντικαθίστανται από τα αντίστοιχα οριστικά.

(3) Τα στοιχεία Διεθνούς Εμπορίου Αγαθών για τη χρονολογική σειρά 2002 - 2014 έχουν αναθεωρηθεί λόγω της ενσωμάτωσης πρόσθετων στοιχείων, τα οποία διαβίβαστηκαν από διοικητικές πηγές.

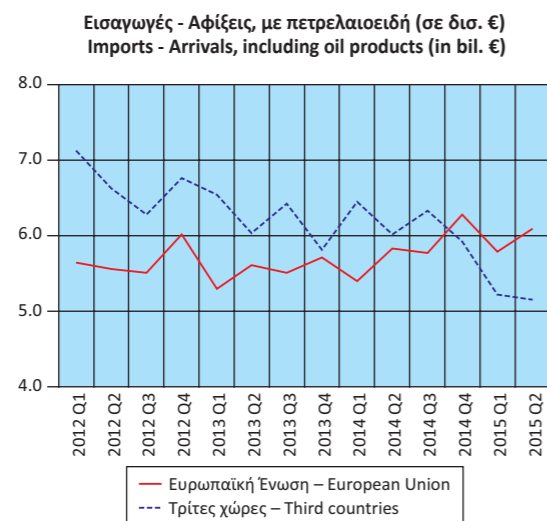

**TABLE 23. GREECE: IMPORTS - ARRIVALS, EXPORTS - DISPATCHES, BY AREA OF ORIGIN / DESTINATION, INCLUDING OIL PRODUCTS, QUARTERLY DATA, 2012 - 2015<sup>(1)(3)</sup>**

In billion €

	2013 Q4	2014 Q1	2014 Q2	2014 Q3	2014 Q4	2015 Q1	2015 Q2
<b>Imports - Arrivals<sup>(2)</sup></b>							
European Union	5.71	5.40	5.83	5.77	6.28	5.79	6.09
Third countries	5.81	6.45	6.02	6.33	5.92	5.22	5.15
<b>Total</b>	<b>11.52</b>	<b>11.85</b>	<b>11.85</b>	<b>12.10</b>	<b>12.20</b>	<b>11.01</b>	<b>11.23</b>
<b>Exports - Dispatches<sup>(2)</sup></b>							
European Union	3.06	2.97	3.38	3.32	3.43	3.40	3.61
Third countries	3.58	3.42	3.47	3.58	3.65	2.88	3.11
<b>Total</b>	<b>6.63</b>	<b>6.39</b>	<b>6.85</b>	<b>6.90</b>	<b>7.08</b>	<b>6.28</b>	<b>6.72</b>
(Year-on-year change %)							
<b>Imports - Arrivals<sup>(2)</sup></b>							
European Union	-5.18	1.85	3.94	4.79	10.06	7.28	4.38
Third countries	-14.08	-1.46	-0.09	-1.31	1.87	-19.02	-14.57
<b>Total</b>	<b>-9.89</b>	<b>0.02</b>	<b>1.85</b>	<b>1.51</b>	<b>5.93</b>	<b>-7.03</b>	<b>-5.25</b>
<b>Exports - Dispatches<sup>(2)</sup></b>							
European Union	-5.03	0.86	-2.15	-1.60	12.28	14.50	6.76
Third countries	-21.70	-5.34	-7.63	-5.86	2.12	-15.81	-10.43
<b>Total</b>	<b>-14.81</b>	<b>-2.55</b>	<b>-5.01</b>	<b>-3.86</b>	<b>6.80</b>	<b>-1.72</b>	<b>-1.95</b>

Source: Trade and Services Statistics Division ELSTAT.

General remark: Wherever necessary, the data have been rounded up, thus, a slight difference may occur between the sum of the figures and their total.

(1) 2014 - 2015: Provisional data.

(2) The data of the Intra-EU trade are adjusted to the total trade with EU countries from the year 2004 onwards. The "incomplete customs declarations" are incorporated in the trade data with third countries and, after having been completed, they will be replaced by the final data.

(3) International Trade in Goods Statistics have been revised for the period 2002 - 2014. The revision of the relevant data series resulted from the integration of additional data transmitted recently from administrative sources.

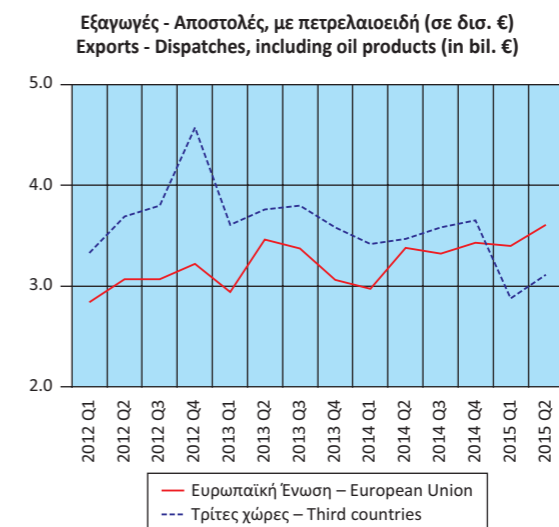

Πίνακας 24. ΕΛΛΑΣ: ΕΙΣΑΓΩΓΕΣ - ΑΦΙΞΕΙΣ, ΕΞΑΓΩΓΕΣ - ΑΠΟΣΤΟΛΕΣ, ΚΑΤΑ ΠΡΟΕΛΕΥΣΗ / ΠΡΟΟΡΙΣΜΟ, ΧΩΡΙΣ ΠΕΤΡΕΛΑΙΟΕΙΔΗ, ΤΡΙΜΗΝΙΑΙΑ ΣΤΟΙΧΕΙΑ, 2012 - 2015<sup>(1)(3)</sup>

Σε δισεκατομμύρια €

	2012 Q1	2012 Q2	2012 Q3	2012 Q4	2013 Q1	2013 Q2	2013 Q3
<b>Εισαγωγές - Αφίξεις<sup>(2)</sup></b>							
Ευρωπαϊκή Ένωση	5.37	5.26	5.26	5.67	5.09	5.30	5.20
Τρίτες χώρες	2.59	2.69	2.46	2.30	2.20	2.36	2.22
<b>Σύνολο</b>	<b>7.96</b>	<b>7.95</b>	<b>7.72</b>	<b>7.97</b>	<b>7.29</b>	<b>7.66</b>	<b>7.42</b>
<b>Εξαγωγές - Αποστολές<sup>(2)</sup></b>							
Ευρωπαϊκή Ένωση	2.61	2.72	2.64	2.73	2.66	2.78	2.63
Τρίτες χώρες	1.52	1.65	1.51	1.80	1.43	1.50	1.47
<b>Σύνολο</b>	<b>4.13</b>	<b>4.37</b>	<b>4.15</b>	<b>4.54</b>	<b>4.09</b>	<b>4.29</b>	<b>4.10</b>
(Ετήσια μεταβολή %)							
<b>Εισαγωγές - Αφίξεις<sup>(2)</sup></b>							
Ευρωπαϊκή Ένωση	-12.4	-16.5	-12.1	-2.3	-5.2	0.8	-1.2
Τρίτες χώρες	-8.5	2.6	-0.6	3.6	-15.0	-12.5	-9.5
<b>Σύνολο</b>	<b>-11.2</b>	<b>-10.9</b>	<b>-8.7</b>	<b>-0.7</b>	<b>-8.4</b>	<b>-3.7</b>	<b>-3.9</b>
<b>Εξαγωγές - Αποστολές<sup>(2)</sup></b>							
Ευρωπαϊκή Ένωση	-7.4	-6.3	-4.1	-1.1	1.9	2.3	-0.3
Τρίτες χώρες	14.4	9.0	9.1	8.2	-6.2	-8.7	-3.0
<b>Σύνολο</b>	<b>-0.4</b>	<b>-1.0</b>	<b>0.4</b>	<b>2.4</b>	<b>-1.1</b>	<b>-1.9</b>	<b>-1.3</b>

Πηγή: Διεύθυνση Στατιστικών Τομέα Εμπορίου και Υπηρεσιών ΕΛΣΤΑΤ.

Γενική παρατήρηση: Τυχόν διαφορές μεταξύ του αθροίσματος των επιμέρους ποσών και των συνόλων οφείλονται στη στρογγυλοποίηση.

(1) 2014 - 2015: Προσωρινά στοιχεία.

(2) Τα στοιχεία του ενδοκοινοτικού εμπορίου προσαρμόζονται στο σύνολο του εμπορίου με τις χώρες της ΕΕ από το 2004 και μετά. Στα στοιχεία των τρίτων χωρών ενσωματώνονται και τα προσωρινά στοιχεία των «ελλιπών τελωνειακών διασαφήσεων», τα οποία μετά τη συμπλήρωσή τους θα αντικαθίστανται από τα αντίστοιχα οριστικά.

(3) Τα στοιχεία Διεθνούς Εμπορίου Αγαθών για τη χρονολογική σειρά 2002 - 2014 έχουν αναθεωρηθεί λόγω της ενσωμάτωσης πρόσθετων στοιχείων, τα οποία διαβίβαστηκαν από διοικητικές πηγές.

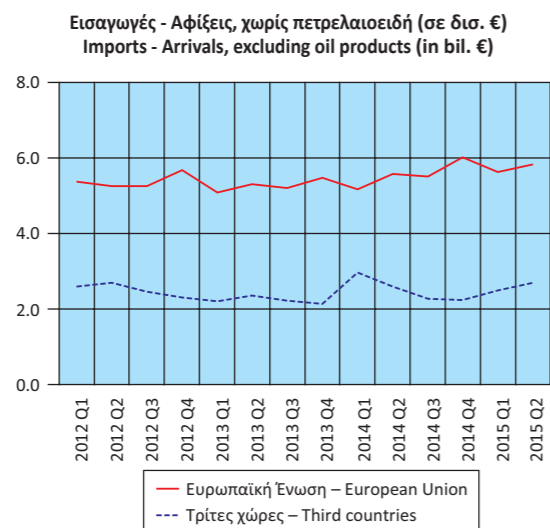

TABLE 24. GREECE: IMPORTS - ARRIVALS, EXPORTS - DISPATCHES, BY AREA OF ORIGIN / DESTINATION, EXCLUDING OIL PRODUCTS, QUARTERLY DATA, 2012 - 2015<sup>(1)(3)</sup>

In billion €

	2013 Q4	2014 Q1	2014 Q2	2014 Q3	2014 Q4	2015 Q1	2015 Q1
<b>Imports - Arrivals<sup>(2)</sup></b>							
European Union	5.48	5.17	5.58	5.51	6.02	5.63	5.83
Third countries	2.14	2.96	2.60	2.27	2.24	2.50	2.70
<b>Total</b>	<b>7.62</b>	<b>8.13</b>	<b>8.18</b>	<b>7.78</b>	<b>8.26</b>	<b>8.13</b>	<b>8.53</b>
<b>Exports - Dispatches<sup>(2)</sup></b>							
European Union	2.65	2.57	2.74	2.66	2.93	2.98	3.12
Third countries	1.73	1.34	1.43	1.45	1.78	1.49	1.61
<b>Total</b>	<b>4.38</b>	<b>3.91</b>	<b>4.17</b>	<b>4.11</b>	<b>4.71</b>	<b>4.47</b>	<b>4.73</b>
(Year-on-year change %)							
<b>Imports - Arrivals<sup>(2)</sup></b>							
European Union	-3.4	1.4	5.3	5.9	9.8	9.0	4.5
Third countries	-7.0	34.5	10.4	2.2	4.7	-15.5	3.8
<b>Total</b>	<b>-4.4</b>	<b>11.4</b>	<b>6.9</b>	<b>4.8</b>	<b>8.4</b>	<b>0.1</b>	<b>4.3</b>
<b>Exports - Dispatches<sup>(2)</sup></b>							
European Union	-3.1	-3.4	-1.5	1.0	10.6	16.1	13.7
Third countries	-4.0	-5.8	-4.7	-0.9	3.2	10.6	12.4
<b>Total</b>	<b>-3.4</b>	<b>-4.2</b>	<b>-2.6</b>	<b>0.3</b>	<b>7.7</b>	<b>14.2</b>	<b>13.3</b>

Source: Trade and Services Statistics Division ELSTAT.

General remark: Wherever necessary, the data have been rounded up, thus, a slight difference may occur between the sum of the figures and their total.

(1) 2014 - 2015: Provisional data.

(2) The data of the Intra-EU trade are adjusted to the total trade with EU countries from the year 2004 onwards. The "incomplete customs declarations" are incorporated in the trade data with third countries and, after having been completed, they will be replaced by the final data.

(3) International Trade in Goods Statistics have been revised for the period 2002 - 2014. The revision of the relevant data series resulted from the integration of additional data transmitted recently from administrative sources.

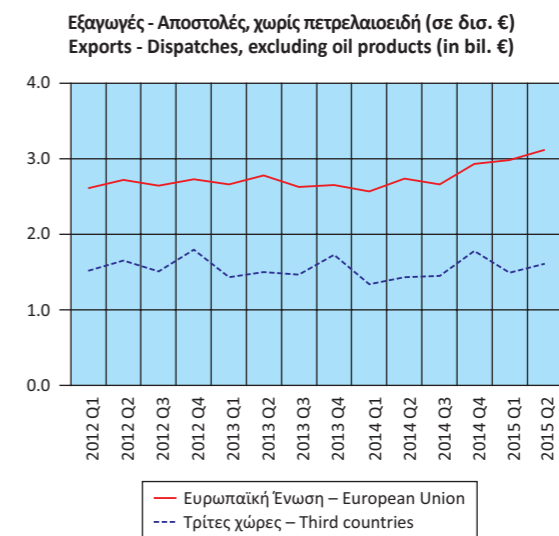

**Πίνακας 25. ΕΛΛΑΣ: ΕΙΣΑΓΩΓΕΣ - ΑΦΙΞΕΙΣ, ΕΞΑΓΩΓΕΣ - ΑΠΟΣΤΟΛΕΣ, ΚΑΤΑ ΧΩΡΑ ΠΡΟΕΛΕΥΣΗΣ / ΠΡΟΟΡΙΣΜΟΥ, ΜΕ ΠΕΤΡΕΛΑΙΟΕΙΔΗ, 2005, 2010, 2014<sup>(1)(4)</sup>**  
**Table 25. GREECE: IMPORTS - ARRIVALS, EXPORTS - DISPATCHES, BY AREA OF ORIGIN / DESTINATION, INCLUDING OIL PRODUCTS, 2005, 2010, 2014<sup>(1)(4)</sup>**

Σε δισεκατομμύρια €

In billion €

Χώρες <sup>(2)</sup>	2005		2010		2014		Countries <sup>(2)</sup>
	Αξία Value	Ποσοστό συνόλου Percent of total	Αξία Value	Ποσοστό συνόλου Percent of total	Αξία Value	Ποσοστό συνόλου Percent of total	
<b>Εισαγωγές - Αφίξεις<sup>(3)</sup></b>							
Γερμανία	6.68	14.4	6.03	11.6	4.84	10.1	Germany
Ιταλία	6.05	13.0	5.21	10.0	3.81	7.9	Italy
Ρωσία	3.44	7.4	4.83	9.3	4.83	10.1	Russia
Κίνα	1.70	3.7	2.86	5.5	2.49	5.2	China
Ολλανδία	2.66	5.7	2.66	5.1	2.39	5.0	Netherlands
Γαλλία	2.88	6.2	2.59	5.0	2.20	4.6	France
Νότια Κορέα	1.18	2.5	1.83	3.5	1.47	3.1	South Korea
Βέλγιο	1.65	3.6	1.70	3.3	1.34	2.8	Belgium
ΗΠΑ	1.14	2.5	1.64	3.2	0.66	1.4	United States
Ισπανία	1.83	4.0	1.61	3.1	1.64	3.4	Spain
Λοιπές χώρες	17.22	37.1	21.18	40.6	22.33	46.5	Other countries
<b>Εξαγωγές - Αποστολές<sup>(3)</sup></b>							
Γερμανία	1.86	12.5	1.96	9.2	1.79	6.6	Germany
Ιταλία	1.66	11.2	1.95	9.2	2.49	9.2	Italy
Κύπρος	0.93	6.2	1.45	6.8	1.34	4.9	Cyprus
Τουρκία	0.74	5.0	1.26	5.9	3.27	12.0	Turkey
Βουλγαρία	0.82	5.5	1.15	5.4	1.41	5.2	Bulgaria
Ηνωμένο Βασίλειο	1.02	6.9	1.02	4.8	0.98	3.6	United Kingdom
ΗΠΑ	0.78	5.2	1.02	4.8	0.81	3.0	United States
Γαλλία	0.65	4.4	0.66	3.1	0.65	2.4	France
Ρουμανία	0.41	2.8	0.64	3.0	0.65	2.4	Romania
Γιβραλτάρ	0.04	0.3	0.63	3.0	0.64	2.4	Gibraltar
Λοιπές χώρες	5.96	40.1	9.55	44.8	13.18	48.4	Other countries

Πηγή: Διεύθυνση Στατιστικών Τομέα Εμπορίου και Υπηρεσιών ΕΛΣΤΑΤ.  
 Γενική παρατήρηση: Τυχόν διαφορές μεταξύ του αθροίσματος των επιμέρους ποσών και των συνόλων οφείλονται στη στρογγυλοποίηση.  
 (1) 2014: Προσωρινά στοιχεία.  
 (2) Οι χώρες εμφανίζονται σε φθίνουσα σειρά, με βάση τις εισαγωγές και τις εξαγωγές, αντίστοιχα, του 2010.  
 (3) Τα στοιχεία του ενδοκοινοτικού εμπορίου προσαρμόζονται στο σύνολο του εμπορίου με τις χώρες της ΕΕ από το 2004 και μετά. Στα στοιχεία των τρίτων χωρών ενσωματώνονται και τα προσωρινά στοιχεία των «ελλιπών τελωνειακών διασαφίσεων», τα οποία μετά τη συμπλήρωσή τους θα αντικαθίστανται από τα αντίστοιχα οριστικά.  
 (4) Τα στοιχεία Διεθνούς Εμπορίου Αγαθών για τη χρονολογική σειρά 2002-2014 έχουν αναθεωρηθεί λόγω της ενσωμάτωσης πρόσθετων στοιχείων, τα οποία διαβιβάστηκαν από διοικητικές πηγές.

Source: Trade and Services Statistics Division ELSTAT.  
 General remark: Whenever necessary, the data have been rounded up, thus, a slight difference may occur between the sum of the figures and their total.  
 (1) 2014: Provisional data.  
 (2) The countries are ranked in descending order according to the imports and exports, respectively, of 2010.  
 (3) The data of the Intra-EU trade are adjusted to the total trade with EU countries from 2004 onwards. The "incomplete customs declarations" are incorporated in the trade dat55a with third countries and, after having been completed, they will be replaced by the final data.  
 (4) International Trade in Goods Statistics have been revised for the period 2002-2014. The revision of the relevant data series resulted from the integration of additional data transmitted recently from administrative sources.

**Εισαγωγές - Αφίξεις  
Imports - Arrivals**

2005

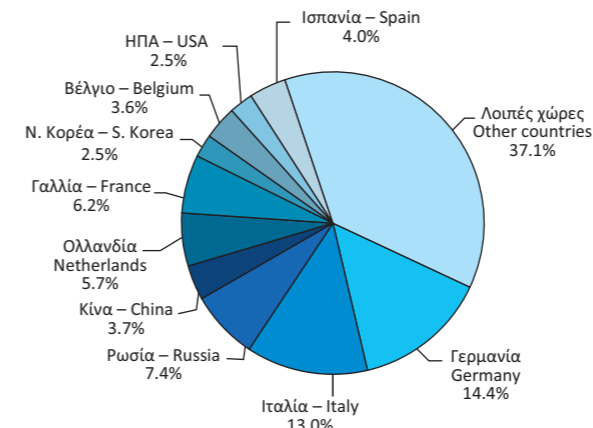

**Εξαγωγές - Αποστολές  
Exports - Dispatches**

2005

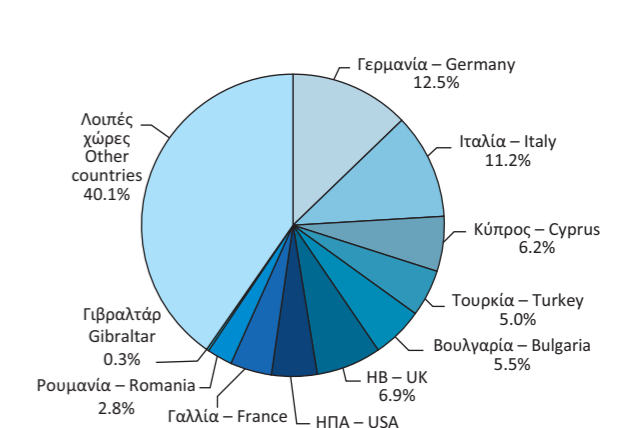

2010

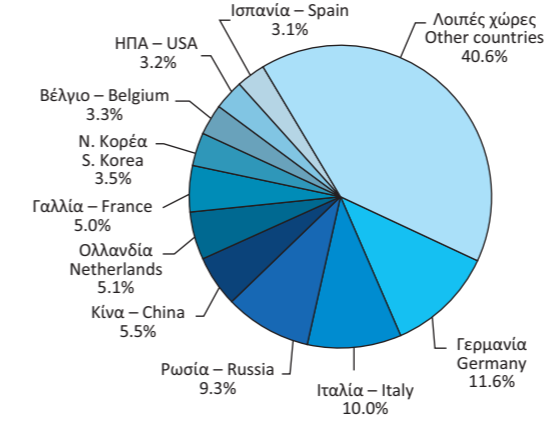

2010

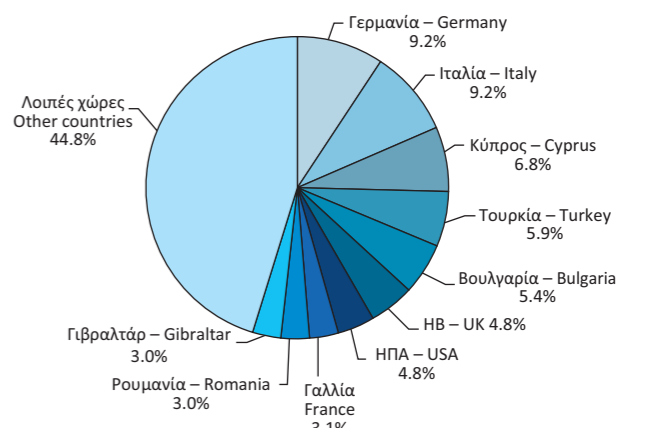

2014

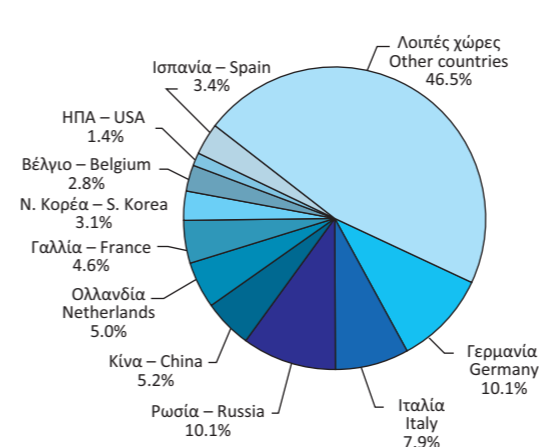

2014

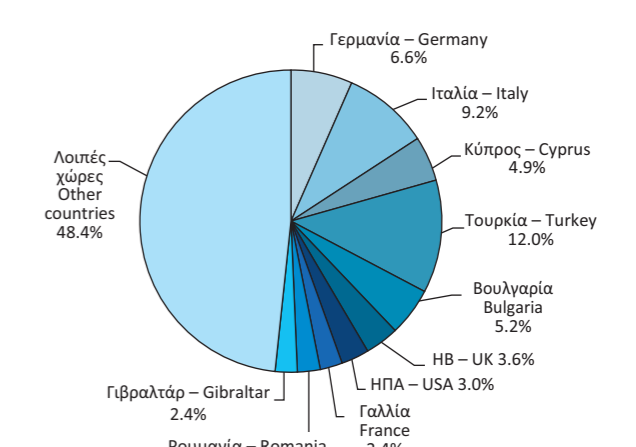

Πίνακας 26. ΕΛΛΑΣ: ΕΙΣΑΓΩΓΕΣ - ΑΦΙΞΕΙΣ, ΚΑΤΑ ΚΥΡΙΕΣ ΚΑΤΗΓΟΡΙΕΣ ΠΡΟΪΟΝΤΩΝ ΤΗΣ ΤΤΔΕ<sup>(1)</sup>, 2005 - 2014<sup>(2)(4)</sup>

Σε δισεκατομμύρια €

	2005	2006	2007	2008	2009
<b>Σύνολο<sup>(3)</sup></b>	<b>46.44</b>	<b>53.57</b>	<b>61.86</b>	<b>65.53</b>	<b>53.14</b>
Πρωτογενή αγαθά (0-4)	14.25	16.51	17.80	22.21	16.10
Τρόφιμα, ποτά, καπνός (0+1)	5.02	5.30	6.01	6.33	5.96
Πρώτες ύλες (2+4)	1.30	1.46	1.87	2.03	1.32
Προϊόντα ενέργειας (3)	7.94	9.76	9.92	13.85	8.82
Βιομηχανικά αγαθά (5-8)	31.65	36.30	42.66	42.83	36.73
Χημικά (5)	6.58	7.15	8.09	8.63	7.91
Μηχανές και εξοπλισμός μεταφορών (7)	12.98	15.11	18.29	17.64	16.26
Άλλα βιομηχανικά αγαθά (6+8)	12.09	14.04	16.28	16.57	12.56
Προϊόντα, μη κατονομαζόμενα (9)	0.53	0.77	1.40	0.48	0.31
<i>(Ετήσια μεταβολή %)</i>					
<b>Σύνολο<sup>(3)</sup></b>	<b>2.9</b>	<b>15.4</b>	<b>15.5</b>	<b>5.9</b>	<b>-18.9</b>
Πρωτογενή αγαθά (0-4)	23.8	15.8	7.8	24.8	-27.5
Τρόφιμα, ποτά, καπνός (0+1)	3.8	5.6	13.5	5.3	-5.9
Πρώτες ύλες (2+4)	1.8	12.5	28.0	9.0	-35.3
Προϊόντα ενέργειας (3)	46.9	22.8	1.6	39.7	-36.3
Βιομηχανικά αγαθά (5-8)	-4.7	14.7	17.5	0.4	-14.2
Χημικά (5)	9.5	8.7	13.1	6.6	-8.3
Μηχανές και εξοπλισμός μεταφορών (7)	-14.5	16.4	21.1	-3.6	-7.8
Άλλα βιομηχανικά αγαθά (6+8)	0.5	16.1	16.0	1.8	-24.2
Προϊόντα, μη κατονομαζόμενα (9)	28.2	43.8	82.8	-65.7	-36.2

Πηγή: Διεύθυνση Στατιστικών Τομέα Εμπορίου και Υπηρεσιών ΕΛΣΤΑΤ.

Γενική παρατήρηση: Τυχόν διαφορές μεταξύ του αθροίσματος των επιμέρους ποσών και των συνόλων οφείλονται στη στρογγυλοποίηση.

(1) ΤΤΔΕ: Τυποποιημένη Ταξινόμηση (του) Διεθνούς Εμπορίου.

(2) 2014: Προσωρινά στοιχεία.

(3) Τα στοιχεία του ενδοκοινοτικού εμπορίου προσαρμόζονται στο σύνολο του εμπορίου με τις χώρες της ΕΕ από το 2004 και μετά. Στα στοιχεία των τρίτων χωρών ενσωματώνονται και τα προσωρινά στοιχεία των «ελλiptών τελωνειακών διασαφήσεων», τα οποία μετά τη συμπλήρωσή τους θα αντικαθίστανται από τα αντίστοιχα οριστικά.

(4) Τα στοιχεία Διεθνούς Εμπορίου Αγαθών για τη χρονολογική σειρά 2002 - 2014 έχουν αναθεωρηθεί λόγω της ενσωμάτωσης πρόσθετων στοιχείων, τα οποία διαβίβαστηκαν από διοικητικές πηγές.

TABLE 26. GREECE: IMPORTS - ARRIVALS, BY MAIN PRODUCT CATEGORIES ACCORDING TO SITC<sup>(1)</sup>, 2005 - 2014<sup>(2)(4)</sup>

In billion €

	2010	2011	2012	2013	2014	
<b>Σύνολο<sup>(3)</sup></b>	<b>52.15</b>	<b>48.89</b>	<b>49.54</b>	<b>46.92</b>	<b>48.01</b>	<b>Total<sup>(3)</sup></b>
Πρωτογενή αγαθά (0-4)	19.58	22.42	25.42	24.32	23.18	Primary goods (0-4)
Τρόφιμα, ποτά, καπνός (0+1)	5.82	5.94	5.54	5.65	5.64	Food, drinks and tobacco (0+1)
Πρώτες ύλες (2+4)	1.49	1.66	1.59	1.47	1.47	Raw materials (2+4)
Προϊόντα ενέργειας (3)	12.28	14.81	18.28	17.19	16.06	Energy products (3)
Βιομηχανικά αγαθά (5-8)	31.88	26.32	24.05	22.57	24.69	Manufactured goods (5-8)
Χημικά (5)	7.52	7.20	6.57	6.55	6.64	Chemicals (5)
Μηχανές και εξοπλισμός μεταφορών (7)	12.63	8.79	8.70	7.15	8.54	Machinery and transport equipment (7)
Άλλα βιομηχανικά αγαθά (6+8)	11.73	10.33	8.78	8.87	9.50	Other manufactured goods (6+8)
Προϊόντα, μη κατονομαζόμενα (9)	0.68	0.16	0.07	0.04	0.14	Products, not elsewhere classified (9)
<i>(Year-on-year change %)</i>						
<b>Σύνολο<sup>(3)</sup></b>	<b>-1.9</b>	<b>-6.2</b>	<b>1.3</b>	<b>-5.3</b>	<b>2.3</b>	<b>Total<sup>(3)</sup></b>
Πρωτογενή αγαθά (0-4)	21.6	14.5	13.4	-4.3	-4.7	Primary goods (0-4)
Τρόφιμα, ποτά, καπνός (0+1)	-2.4	2.2	-6.7	2.0	-0.3	Food, drinks and tobacco (0+1)
Πρώτες ύλες (2+4)	12.8	11.5	-3.9	-7.4	0.1	Raw materials (2+4)
Προϊόντα ενέργειας (3)	39.2	20.7	23.4	-6.0	-6.5	Energy products (3)
Βιομηχανικά αγαθά (5-8)	-13.2	-17.5	-8.6	-6.2	9.4	Manufactured goods (5-8)
Χημικά (5)	-5.0	-4.2	-8.8	-0.3	1.4	Chemicals (5)
Μηχανές και εξοπλισμός μεταφορών (7)	-22.3	-30.5	-1.0	-17.8	19.5	Machinery and transport equipment (7)
Άλλα βιομηχανικά αγαθά (6+8)	-6.6	-11.9	-15.0	1.0	7.1	Other manufactured goods (6+8)
Προϊόντα, μη κατονομαζόμενα (9)	123.1	-76.8	-55.0	-48.0	279.1	Products, not elsewhere classified (9)

Source: Trade and Services Statistics Division ELSTAT.

General remark: Wherever necessary, the data have been rounded up, thus, a slight difference may occur between the sum of the figures and their total.

(1) SITC: Standard International Trade Classification.

(2) 2014: Provisional data.

(3) The data of the Intra-EU trade are adjusted to the total trade with EU countries from the year 2004 onwards. The "incomplete customs declarations" are incorporated in the trade data with third countries and, after having been completed, they will be replaced by the final data.

(4) International Trade in Goods Statistics have been revised for the period 2002 - 2014. The revision of the relevant data series resulted from the integration of additional data transmitted recently from administrative sources.

Εισαγωγές - Αφίξεις, κατά κύριες κατηγορίες προϊόντων (σε δις. €)  
Imports - Arrivals, by main product categories (in bil. €)

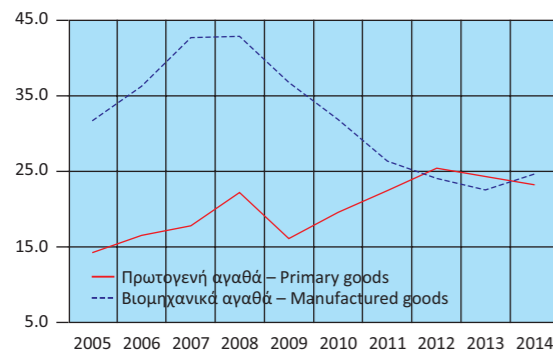

Εισαγωγές - Αφίξεις πρωτογενών αγαθών (σε δις. €)  
Imports - Arrivals of primary goods (in bil. €)

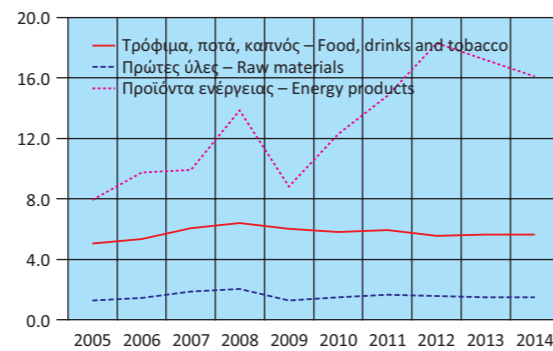

Εισαγωγές - Αφίξεις βιομηχανικών αγαθών (σε δις. €)  
Imports - Arrivals of manufactured goods (in bil. €)

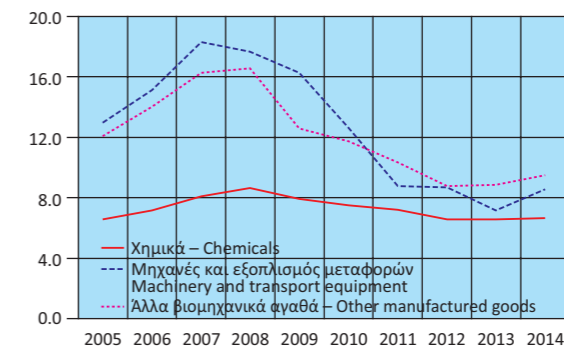

Εισαγωγές - Αφίξεις, κατά κύριες κατηγορίες προϊόντων (ετήσια μεταβολή %)  
Imports - Arrivals, by main product categories (year-on-year change %)

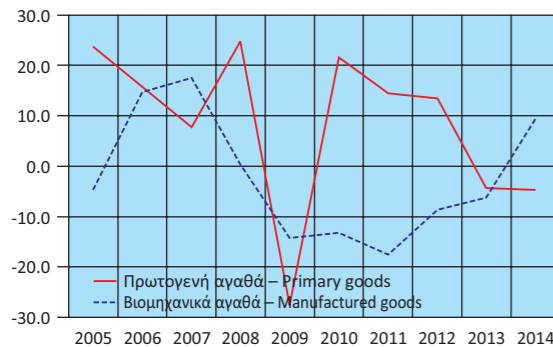

Εισαγωγές - Αφίξεις πρωτογενών αγαθών (ετήσια μεταβολή %)  
Imports - Arrivals of primary goods (year-on-year change %)

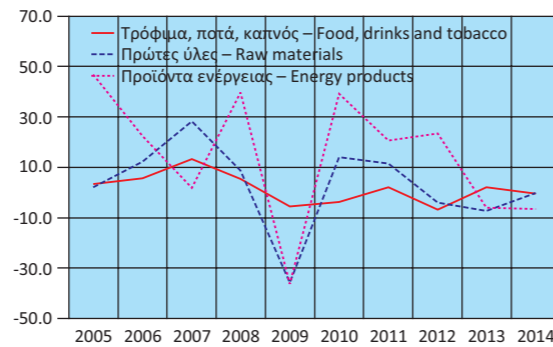

Εισαγωγές - Αφίξεις βιομηχανικών αγαθών (ετήσια μεταβολή %)  
Imports - Arrivals of manufactured goods (year-on-year change %)

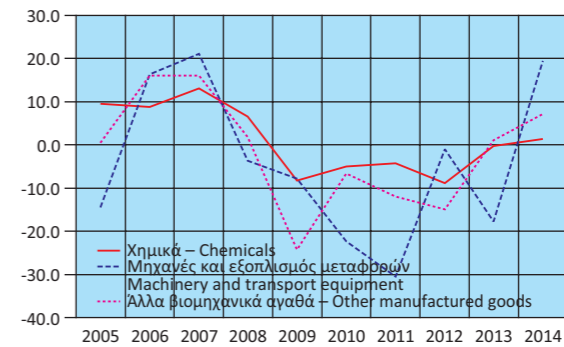

Πίνακας 27. ΕΛΛΑΣ: ΕΞΑΓΩΓΕΣ - ΑΠΟΣΤΟΛΕΣ, ΚΑΤΑ ΚΥΡΙΕΣ ΚΑΤΗΓΟΡΙΕΣ ΠΡΟΪΟΝΤΩΝ ΤΗΣ ΤΤΔΕ<sup>(1)</sup>, 2005 - 2014<sup>(2)(4)</sup>

Σε δισεκατομμύρια €

	2005	2006	2007	2008	2009
<b>Σύνολο<sup>(3)</sup></b>	<b>14.86</b>	<b>17.13</b>	<b>19.32</b>	<b>21.23</b>	<b>18.02</b>
Πρωτογενή αγαθά (0-4)	5.49	6.67	7.80	9.45	8.25
Τρόφιμα, ποτά, καπνός (0+1)	2.91	3.07	3.31	3.66	3.61
Πρώτες ύλες (2+4)	1.19	1.41	1.22	1.21	1.11
Προϊόντα ενέργειας (3)	1.40	2.18	3.27	4.58	3.54
Βιομηχανικά αγαθά (5-8)	8.99	10.02	10.87	11.22	9.42
Χημικά (5)	2.18	2.32	2.48	2.42	2.23
Μηχανές και εξοπλισμός μεταφορών (7)	1.79	2.10	2.26	2.51	2.42
Άλλα βιομηχανικά αγαθά (6+8)	5.02	5.60	6.13	6.29	4.77
Προϊόντα, μη κατονομαζόμενα (9)	0.38	0.45	0.65	0.56	0.34
<i>(Ετήσια μεταβολή %)</i>					
<b>Σύνολο<sup>(3)</sup></b>	<b>11.2</b>	<b>15.3</b>	<b>12.8</b>	<b>9.9</b>	<b>-15.1</b>
Πρωτογενή αγαθά (0-4)	26.0	21.4	16.9	21.2	-12.7
Τρόφιμα, ποτά, καπνός (0+1)	14.9	5.6	7.7	10.7	-1.4
Πρώτες ύλες (2+4)	29.6	19.2	-13.7	-0.6	-8.6
Προϊόντα ενέργειας (3)	53.3	56.2	49.8	39.9	-22.7
Βιομηχανικά αγαθά (5-8)	4.5	11.5	8.5	3.2	-16.0
Χημικά (5)	21.7	6.4	6.9	-2.3	-7.9
Μηχανές και εξοπλισμός μεταφορών (7)	1.4	17.3	7.4	11.2	-3.4
Άλλα βιομηχανικά αγαθά (6+8)	-0.5	11.6	9.5	2.6	-24.2
Προϊόντα, μη κατονομαζόμενα (9)	-7.0	18.2	46.7	-14.1	-39.1

Πηγή: Διεύθυνση Στατιστικών Τομέα Εμπορίου και Υπηρεσιών ΕΛΣΤΑΤ.

Γενική παρατήρηση: Τυχόν διαφορές μεταξύ του αθροίσματος των επιμέρους ποσών και των συνολών οφείλονται στη στρογγυλοποίηση.

(1) ΤΤΔΕ: Τυποποιημένη Ταξινόμηση (του) Διεθνούς Εμπορίου.

(2) 2014: Προσωρινά στοιχεία.

(3) Τα στοιχεία του ενδοκοινοτικού εμπορίου προσαρμόζονται στο σύνολο του εμπορίου με τις χώρες της ΕΕ από το 2004 και μετά. Στα στοιχεία των τρίτων χωρών ενσωματώνονται και τα προσωρινά στοιχεία των «ελλiptών τελωνειακών διασαφήσεων», τα οποία μετά τη συμπλήρωσή τους θα αντικαθίστανται από τα αντίστοιχα οριστικά.

(4) Τα στοιχεία Διεθνούς Εμπορίου Αγαθών για τη χρονολογική σειρά 2002 - 2014 έχουν αναθεωρηθεί λόγω της ενσωμάτωσης πρόσθετων στοιχείων, τα οποία διαβίβαστηκαν από διοικητικές πηγές.

Εξαγωγές - Αποστολές, κατά κύριες κατηγορίες προϊόντων (σε δισ. €)  
Exports - Dispatches, by main product categories (in bil. €)

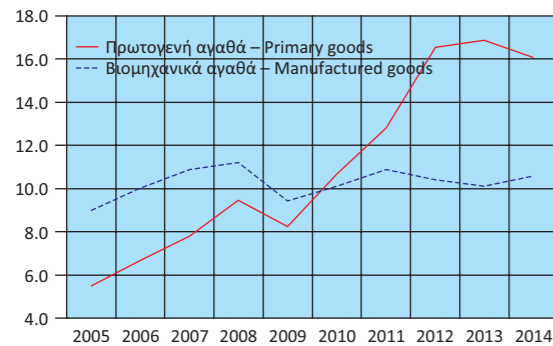

Εξαγωγές - Αποστολές πρωτογενών αγαθών (σε δισ. €)  
Exports - Dispatches of primary goods (in bil. €)

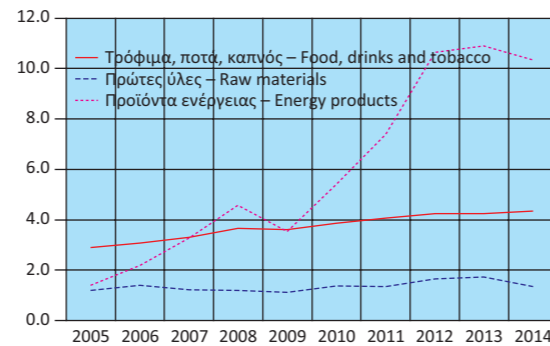

Εξαγωγές - Αποστολές, κατά κύριες κατηγορίες προϊόντων (ετήσια μεταβολή %)  
Exports - Dispatches, by main product categories (γ-o-y change %)

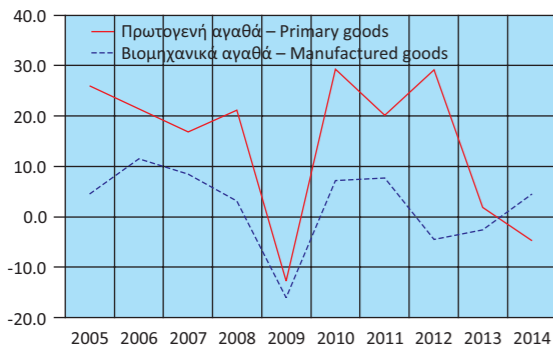

Εξαγωγές - Αποστολές πρωτογενών αγαθών (ετήσια μεταβολή %)  
Exports - Dispatches of primary goods (γ-o-y change %)

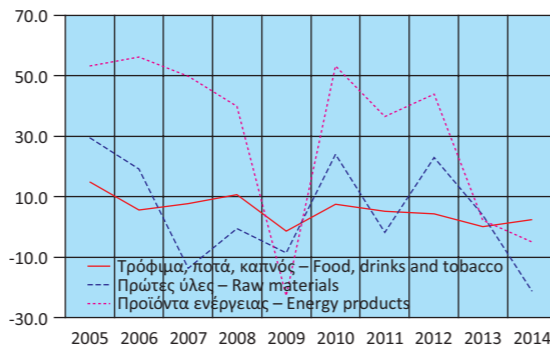

Table 27. GREECE: EXPORTS - DISPATCHES, BY MAIN PRODUCT CATEGORIES ACCORDING TO SITC<sup>(1)</sup>, 2005 - 2014<sup>(2)(4)</sup>

In billion €

	2010	2011	2012	2013	2014	
<b>Σύνολο<sup>(3)</sup></b>	<b>21.30</b>	<b>24.38</b>	<b>27.58</b>	<b>27.58</b>	<b>27.22</b>	<b>Total<sup>(3)</sup></b>
Πρωτογενή αγαθά (0-4)	10.67	12.82	16.55	16.86	16.06	Primary goods (0-4)
Τρόφιμα, ποτά, καπνός (0+1)	3.87	4.07	4.25	4.25	4.36	Food, drinks and tobacco (0+1)
Πρώτες ύλες (2+4)	1.37	1.35	1.66	1.72	1.36	Raw materials (2+4)
Προϊόντα ενέργειας (3)	5.42	7.40	10.65	10.89	10.35	Energy products (3)
Βιομηχανικά αγαθά (5-8)	10.10	10.88	10.40	10.12	10.58	Manufactured goods (5-8)
Χημικά (5)	2.54	2.47	2.47	2.60	2.69	Chemicals (5)
Μηχανές και εξοπλισμός μεταφορών (7)	2.30	2.36	2.32	2.04	2.29	Machinery and transport equipment (7)
Άλλα βιομηχανικά αγαθά (6+8)	5.26	6.06	5.60	5.48	5.60	Other manufactured goods (6+8)
Προϊόντα, μη κατονομαζόμενα (9)	0.53	0.68	0.63	0.59	0.58	Products, not elsewhere classified (9)
<i>(Year-on-year change %)</i>						
<b>Σύνολο<sup>(3)</sup></b>	<b>18.2</b>	<b>14.4</b>	<b>13.1</b>	<b>0.0</b>	<b>-1.3</b>	<b>Total<sup>(3)</sup></b>
Πρωτογενή αγαθά (0-4)	29.3	20.1	29.2	1.9	-4.7	Primary goods (0-4)
Τρόφιμα, ποτά, καπνός (0+1)	7.4	5.1	4.4	0.0	2.5	Food, drinks and tobacco (0+1)
Πρώτες ύλες (2+4)	24.0	-1.9	23.0	3.9	-21.2	Raw materials (2+4)
Προϊόντα ενέργειας (3)	53.3	36.5	43.9	2.3	-5.0	Energy products (3)
Βιομηχανικά αγαθά (5-8)	7.2	7.7	-4.5	-2.6	4.5	Manufactured goods (5-8)
Χημικά (5)	14.1	-2.9	0.3	5.1	3.6	Chemicals (5)
Μηχανές και εξοπλισμός μεταφορών (7)	-5.2	2.7	-1.6	-12.0	12.2	Machinery and transport equipment (7)
Άλλα βιομηχανικά αγαθά (6+8)	10.3	15.1	-7.5	-2.2	2.1	Other manufactured goods (6+8)
Προϊόντα, μη κατονομαζόμενα (9)	55.2	27.8	-7.3	-6.0	-2.3	Products, not elsewhere classified (9)

Source: Trade and Services Statistics Division ELSTAT.

General remark: Wherever necessary, the data have been rounded up, thus, a slight difference may occur between the sum of the figures and their total.

(1) SITC: Standard International Trade Classification.

(2) 2014: Provisional data.

(3) The data of the Intra-EU trade are adjusted to the total trade with EU countries from the year 2004 onwards. The "incomplete customs declarations" are incorporated in the trade data with third countries and, after having been completed, they will be replaced by the final data.

(4) International Trade in Goods Statistics have been revised for the period 2002 - 2014. The revision of the relevant data series resulted from the integration of additional data transmitted recently from administrative sources.

Εξαγωγές - Αποστολές βιομηχανικών αγαθών (σε δισ. €)  
Exports - Dispatches of manufactured goods (in bil. €)

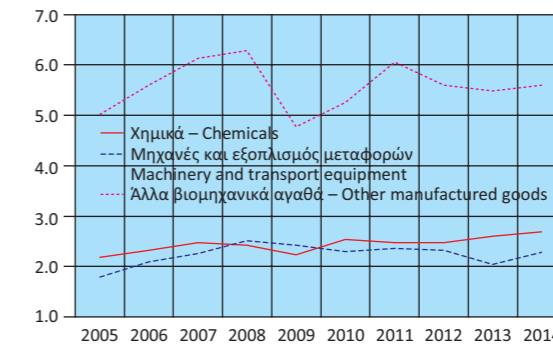

Εξαγωγές - Αποστολές βιομηχανικών αγαθών (ετήσια μεταβολή %)  
Exports - Dispatches of manufactured goods (γ-o-y change %)

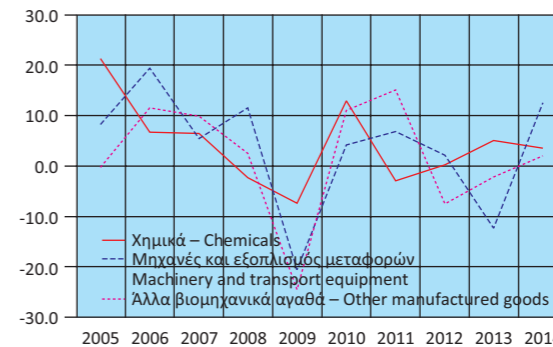

**Πίνακας 28. ΕΛΛΑΣ: ΣΥΓΚΕΝΤΡΩΤΙΚΗ ΛΟΓΙΣΤΙΚΗ ΚΑΤΑΣΤΑΣΗ ΤΩΝ ΝΟΜΙΣΜΑΤΙΚΩΝ ΧΡΗΜΑΤΟΠΙΣΤΩΤΙΚΩΝ ΙΔΡΥΜΑΤΩΝ (ΝΧΙ), 2009 - 2015**

Σε δισεκατομμύρια €

	Δεκ./Dec. 2009	Δεκ./Dec. 2010	Δεκ./Dec. 2011	Δεκ./Dec. 2012	Δεκ./Dec. 2013	Δεκ./Dec. 2014
<b>Σύνολο Ενεργητικού</b>	<b>579.9</b>	<b>654.3</b>	<b>646.1</b>	<b>602.5</b>	<b>517.6</b>	<b>501.6</b>
Μετρητά (Πιστωτικών Ιδρυμάτων)	2.5	2.1	2.4	2.5	2.0	1.9
Απαιτήσεις έναντι της Τράπεζας της Ελλάδος	8.2	10.6	5.1	3.1	4.0	3.5
Απαιτήσεις έναντι λοιπών ΝΧΙ	163.2	187.9	198.8	170.7	107.3	86.2
Απαιτήσεις (Δάνεια) έναντι μη ΝΧΙ	222.8	289.0	275.9	250.1	238.9	234.2
Εσωτερικό	209.8	282.5	269.5	244.8	233.8	229.7
Γενική Κυβέρνηση	20.3	26.3	22.3	17.4	15.9	17.7
Λοιποί τομείς <sup>(1)</sup>	189.5	256.2	247.2	227.5	217.9	212.0
Λοιπές χώρες	13.0	6.5	6.4	5.2	5.2	4.5
Τίτλοι πλην μετοχών και παραγώγων <sup>(2)</sup>	116.7	99.3	93.0	100.4	94.3	102.0
Λοιπά στοιχεία ενεργητικού	61.1	60.3	65.9	70.6	66.0	69.1
Πάγια στοιχεία	5.4	5.0	5.0	5.0	5.1	4.8
<b>Σύνολο Παθητικού</b>	<b>579.9</b>	<b>654.3</b>	<b>646.1</b>	<b>602.5</b>	<b>517.6</b>	<b>501.6</b>
Υποχρεώσεις έναντι της Τράπεζας της Ελλάδος	49.7	97.8	128.9	121.2	73.0	56.0
Υποχρεώσεις έναντι λοιπών ΝΧΙ	148.7	164.0	154.4	133.2	93.0	92.6
Καταθέσεις και ρέπος των μη ΝΧΙ	280.8	282.5	237.5	225.2	218.9	212.3
Εσωτερικό	246.7	225.1	187.7	179.1	182.6	177.2
Λοιπές χώρες <sup>(1)</sup>	34.1	57.4	49.8	46.1	36.3	35.1
Κεφάλαια και αποθεματικά <sup>(3)</sup>	40.5	43.0	44.7	45.6	67.0	75.0
Τραπεζογραμμάτια και κέρματα σε κυκλοφορία	21.6	22.5	23.7	24.3	25.4	27.9
Λοιπά στοιχεία παθητικού	38.5	44.5	56.8	53.0	40.3	37.8
<b>Νόμισμα και πίστη</b>						
Μ3 <sup>(4)</sup>	261.1	232.9	199.2	188.4	193.2	192.6
Χρηματοδότηση του εγχώριου ιδιωτικού τομέα <sup>(5)(6)</sup>	249.7	257.8	248.5	227.7	217.9	212.0
Χρηματοδότηση της Γενικής Κυβέρνησης <sup>(6)</sup>	63.0	78.2	74.3	41.3	34.1	35.8
	(Ετήσια μεταβολή %) <sup>(7)</sup>					
Μ3 <sup>(4)</sup>	4.1	-11.1	-14.6	-5.3	2.7	-0.6
Εγχώριες καταθέσεις	4.8	-9.8	-18.1	-5.0	2.3	-2.7
Χρηματοδότηση του εγχώριου ιδιωτικού τομέα <sup>(5)(6)</sup>	4.1	0.0	-3.1	-4.0	-3.9	-3.1
Χρηματοδότηση της Γενικής Κυβέρνησης <sup>(6)</sup>	19.4	28.3	2.0	-7.9	-18.1	7.3

Πηγή: Τράπεζα της Ελλάδος.

- (1) Από τον Ιούνιο του 2010 τα πιστωτικά ιδρύματα που ακολουθούν τα διεθνή λογιστικά πρότυπα αναγνωρίζουν τις τιλοποιημένες απαιτήσεις τους στο ενεργητικό τους. Τα ποσά των απαιτήσεων αυτών δεν αφαιρούνται πλέον από το ενεργητικό της Λογιστικής Κατάστασης. Στο παθητικό εμφανίζονται αντίστοιχες υποχρεώσεις στην κατηγορία «καταθέσεις από μη ΝΧΙ λοιπών χωρών».
- (2) Τον Αύγουστο του 2011 τα εγχώρια πιστωτικά ιδρύματα κατέγραψαν απομείωση της αξίας των ομολόγων του Ελληνικού Δημοσίου που διακρατούν κατά 4 δισ. ευρώ, λόγω της συμμετοχής τους στο πρόγραμμα ανταλλαγής ομολόγων που συμφωνήθηκε στη Διάσκεψη Κορυφής της ΕΕ στις 21 Ιουλίου 2011. Τον Ιανουάριο 2012 κατέγραψαν επιπλέον απομείωση ύψους 5.8 δισ. ευρώ, τον Μάρτιο 2012 απομείωση ύψους 15.2 δισ. ευρώ και τον Απρίλιο 2012 απομείωση ύψους 4.1 δισ. ευρώ.
- (3) Αναθεωρημένα στοιχεία: από τον Ιούνιο 2010 για τα Λοιπά ΝΧΙ και από τον Ιούνιο 2015 για την Τράπεζα της Ελλάδος, στα «κεφάλαια και αποθεματικά» περιλαμβάνονται και τα αποτελέσματα τρέχουσας χρήσης και οι διαφορές αναπροσαρμογής. Η αναθεώρηση έγινε μετά από σύσταση της αρμόδιας Ομάδας Εργασίας του Ευρωσυστήματος.
- (4) Ελληνική συμβολή στο Μ3 της ζώνης του ευρώ.
- (5) Χρηματοδότηση κατοίκων εσωτερικού, πλην ΝΧΙ, από τα εγχώρια ΝΧΙ. Περιλαμβάνονται και τα τιλοποιημένα δάνεια και εταιρικά ομόλογα που έχουν αφαιρεθεί από τη Λογιστική Κατάσταση.
- (6) Τα δάνεια προς τις δημόσιες επιχειρήσεις που αναξινομήθηκαν (σύμφωνα με απόφαση της ΕΛΣΤΑΤ τον Νοέμβριο 2010) από τον ιδιωτικό στον δημόσιο τομέα περιλαμβάνονται στη χρηματοδότηση της Γενικής Κυβέρνησης από τον Δεκέμβριο 2009.
- (7) Οι ρυθμοί μεταβολής προκύπτουν από τις μεταβολές των υπολοίπων διορθωμένες για τις διαγραφές δανειών, μεταβολές αξίας χρεογράφων, συναλλαγματικές διαφορές, αναξινομήσεις και οποιεσδήποτε άλλες μεταβολές που δεν οφείλονται σε συναλλαγές.

**Table 28. GREECE: AGGREGATED BALANCE SHEET OF MONETARY FINANCIAL INSTITUTIONS (MFIs), 2009 - 2015**

In billion €

	Απρ./Apr. 2015	Μάιος/May 2015	Ιούν./June 2015	Ιούλ./July 2015	Αύγ./Aug. 2015	Σεπτ./Sept. 2015	
	<b>555.6</b>	<b>555.6</b>	<b>562.8</b>	<b>558.7</b>	<b>556.9</b>	<b>556.2</b>	<b>Total Assets</b>
	1.9	1.8	2.3	1.8	1.8	1.6	Cash (held by credit institutions)
	1.8	1.6	1.8	1.8	1.6	1.4	Claims on the Bank of Greece
	144.0	146.8	154.8	152.8	151.5	148.9	Claims on the other MFIs
	232.4	229.6	229.6	227.4	226.0	225.4	Claims (Loans) on non-MFIs
	228.0	225.1	224.8	222.6	221.3	220.7	Domestic
	16.2	16.7	16.3	15.8	15.7	15.6	General Government
	211.8	208.5	208.5	206.8	205.6	205.2	Other sectors <sup>(1)</sup>
	4.4	4.5	4.8	4.8	4.7	4.7	Other countries
	102.5	102.9	102.4	102.9	103.0	106.2	Securities other than shares and derivatives <sup>(2)</sup>
	68.4	68.1	67.2	67.2	68.3	67.9	Other assets
	4.7	4.7	4.7	4.7	4.7	4.7	Fixed assets
	<b>555.6</b>	<b>555.6</b>	<b>562.8</b>	<b>558.7</b>	<b>556.9</b>	<b>556.2</b>	<b>Total Liabilities</b>
	112.8	116.4	126.7	125.6	124.2	121.5	Liabilities to the Bank of Greece
	114.0	112.1	117.5	114.4	109.8	113.9	Liabilities to other MFIs
	176.4	172.3	160.8	160.4	163.1	162.2	Deposits and repos of non-MFIs
	144.1	140.0	131.6	131.2	134.1	133.5	Domestic
	32.3	32.3	29.1	29.2	29.0	28.7	Other countries <sup>(1)</sup>
	73.9	74.2	78.4	78.6	79.9	80.0	Capital and reserves <sup>(3)</sup>
	28.0	28.2	28.5	28.8	28.8	28.7	Banknotes and coins in circulation
	50.4	52.3	51.0	50.9	51.2	49.9	Other liabilities
							<b>Money and credit</b>
	165.4	161.9	153.8	153.1	153.5	154.7	Μ3 <sup>(4)</sup>
	211.8	208.5	208.5	206.8	205.6	205.2	Credit to the private sector <sup>(5)(6)</sup>
	35.4	36.0	35.3	34.4	34.6	34.9	Credit to General Government sector <sup>(6)</sup>
	(Annual change %) <sup>(7)</sup>						
	-15.5	-16.9	-21.9	-22.5	-22.3	-21.6	Μ3 <sup>(4)</sup>
	-20.1	-21.6	-27.4	-28.8	-28.3	-27.5	Domestic deposits
	-2.4	-2.1	-1.7	-1.5	-1.6	-1.5	Credit to the private sector <sup>(5)(6)</sup>
	5.6	24.0	22.8	19.2	17.6	16.4	Credit to General Government sector <sup>(6)</sup>

Source: Bank of Greece.

- (1) As of June 2010, securitised assets are no longer derecognised from the Balance Sheet of banks that have adopted the International Accounting Standards. The counterpart of these assets is recorded on the liabilities side as "deposit liabilities to non-euro area residents".
- (2) In August 2011 domestic credit institutions registered a reduction in the value of their portfolio of Greek Government securities amounting to EUR 4 billion because of their participation in the securities exchange programme agreed by the EU Summit of 21st July 2011. In January 2012 credit institutions registered a further reduction in the value of this portfolio amounting to EUR 5.8 billion, in March 2012 a reduction of EUR 15.2 billion and in April 2012 a reduction of EUR 4.1 billion.
- (3) Revised data: as of June 2010 for oMFIs and as of June 2015 for the Bank of Greece, "capital and reserves" includes current year results and valuation adjustments. The revision was triggered by a recommendation of the relevant Eurosystem Working Group.
- (4) Greek contribution to euro area M3.
- (5) Credit to domestic non-MFI residents by domestic MFIs, including securitised loans and corporate securities that have been derecognised from the Balance Sheet.
- (6) Loans to public corporations that have been reclassified (in accordance with a decision by ELSTAT in November of 2010) from the private to the public sector are included in credit to General Government as of December 2009.
- (7) Growth rates derived from the differences in outstanding amounts corrected for loan write-offs, revaluations in security prices, exchange rate variations, reclassifications and any other changes which do not arise from transactions.

**Πίνακας 29. ΕΠΙΛΕΓΜΕΝΟΙ ΟΙΚΟΝΟΜΙΚΟΙ ΔΕΙΚΤΕΣ ΧΩΡΩΝ ΕΥΡΩΖΩΝΗΣ**

Ετήσιες μεταβολές (%), εκτός άλλης αναφοράς

Χώρες	ΑΕΠ σε σταθερές τιμές (1) Real GDP growth rate		Ισοζύγιο Γενικής Κυβέρνησης (2) General Government overall balance	Συνολικές δαπάνες Γενικής Κυβέρνησης (3) General Government total expenditures		Συνολικά έσοδα Γενικής Κυβέρνησης (3) General Government total revenue	
	Πρόσφατο τρίμηνο Latest quarter	Έτος Year	Έτος Year	Πρόσφατο τρίμηνο Latest quarter	Έτος Year	Πρόσφατο τρίμηνο Latest quarter	Έτος Year
Αυστρία	0.7 2015Q2	0.4 2014	-27.0 2014	0.7 2015Q1	5.6 2014	4.9 2015Q1	2.8 2014
Βέλγιο	1.3 2015Q2	1.1 2014	-3.1 2014	-0.2 2015Q1	1.1 2014	-2.6 2015Q1	0.7 2014
Γαλλία	1.0 2015Q2	0.2 2014	-3.9 2014	0.7 2015Q1	1.6 2014	1.0 2015Q1	2.0 2014
Γερμανία	1.6 2015Q2	1.6 2014	0.3 2014	2.6 2015Q1	2.8 2014	3.3 2015Q1	3.8 2014
Ελλάς	1.6 2015Q2	0.8 2014	-3.6 2014	4.0 2015Q1	-19.1 2014	-6.2 2015Q1	-5.6 2014
Εσθονία	1.9 2015Q2	2.9 2014	0.7 2014	6.1 2015Q1	4.3 2014	4.0 2015Q1	6.7 2014
Ιρλανδία	6.1 2015Q1	4.8 2014	-3.9 2014	1.6 2014Q4	1.2 2014	7.1 2014Q4	6.4 2014
Ισπανία	3.1 2015Q2	1.4 2014	-5.9 2014	2.0 2015Q1	-0.5 2014	1.3 2015Q1	1.9 2014
Ιταλία	0.7 2015Q2	-0.4 2014	-3.0 2014	-0.7 2015Q1	0.8 2014	0.3 2015Q1	0.7 2014
Κύπρος	0.8 2015Q2	-2.3 2014	-8.9 2014	-50.1 2015Q1	14.6 2014	-3.1 2015Q1	6.7 2014
Λετονία	2.7 2015Q2	2.4 2014	-1.5 2014	11.8 2015Q1	4.7 2014	5.5 2015Q1	2.8 2014
Λιθουανία	1.4 2015Q2	2.9 2014	-0.7 2014	1.5 2015Q1	2.0 2014	0.0 2015Q1	8.1 2014
Λουξεμβούργο	4.9 2015Q1	5.6 2014	1.4 2014	6.4 2015Q1	2.9 2014	3.5 2015Q1	4.7 2014
Μάλτα	4.8 2015Q2	3.5 2014	-2.1 2014	11.4 2015Q1	8.9 2014	8.5 2015Q1	10.5 2014
Ολλανδία	2.0 2015Q2	1.0 2014	-2.4 2014	-0.1 2015Q1	1.5 2014	2.7 2015Q1	1.5 2014
Πορτογαλία	1.5 2015Q2	0.9 2014	-7.2 2014	3.1 2015Q1	5.5 2014	3.5 2015Q1	0.6 2014
Σλοβακία	3.1 2015Q2	2.4 2014	-2.8 2014	0.5 2015Q1	3.9 2014	1.6 2015Q1	3.6 2014
Σλοβενία	2.5 2015Q2	3.0 2014	-5.0 2014	1.2 2015Q1	-14.1 2014	3.4 2015Q1	2.8 2014
Φινλανδία	0.0 2015Q2	-0.4 2014	-3.3 2014	-0.2 2015Q1	2.4 2014	0.7 2015Q1	1.0 2014

**Πίνακας 29. ΕΠΙΛΕΓΜΕΝΟΙ ΟΙΚΟΝΟΜΙΚΟΙ ΔΕΙΚΤΕΣ ΧΩΡΩΝ ΕΥΡΩΖΩΝΗΣ (συνέχεια)**

Ετήσιες μεταβολές (%), εκτός άλλης αναφοράς

Χώρες	Δείκτης Βιομηχανικής Παραγωγής (όγκος) (3) (4) (5) Industrial Production Index (volume)		Όγκος Λιανικών Πωλήσεων (3) (4) Retail Trade Volume		Εναρμονισμένος Δείκτης Τιμών Καταναλωτή HICP	
	Πρόσφατος μήνας Latest month	Έτος Year	Πρόσφατος μήνας Latest month	Έτος Year	Πρόσφατος μήνας Latest month	Έτος Year
Αυστρία	2.0 2015M08	0.9 2014	-0.2 2015M08	0.4 2014	0.6 2015M09	1.5 2014
Βέλγιο	0.6 2015M08	1.0 2014	-0.4 2015M09	1.1 2014	0.9 2015M09	0.5 2014
Γαλλία	1.7 2015M08	-1.3 2014	3.7 2015M08	1.3 2014	0.1 2015M09	0.6 2014
Γερμανία	2.9 2015M08	1.3 2014	2.1 2015M08	1.6 2014	-0.2 2015M09	0.8 2014
Ελλάς	4.7 2015M08	-2.0 2014	-2.2 2015M08	-0.4 2014	-0.8 2015M09	-1.4 2014
Εσθονία	-2.7 2015M08	2.4 2014	5.5 2015M08	7.1 2014	-0.3 2015M09	0.5 2014
Ιρλανδία	15.0 2015M08	20.9 2014	8.0 2015M09	4.0 2014	0.0 2015M09	0.3 2014
Ισπανία	2.2 2015M08	1.3 2014		1.1 2014	-1.1 2015M09	-0.2 2014
Ιταλία	1.0 2015M08	-0.5 2014	3.5 2015M08	0.4 2014	0.2 2015M09	0.2 2014
Κύπρος	2.9 2015M08	-0.9 2014	5.3 2015M07	1.7 2014	-1.9 2015M09	-0.3 2014
Λετονία	6.4 2015M08	-0.9 2014	5.5 2015M08	3.7 2014	-0.4 2015M09	0.7 2014
Λιθουανία	5.7 2015M08	0.2 2014	5.4 2015M09	5.5 2014	-0.8 2015M09	0.2 2014
Λουξεμβούργο	0.8 2015M08	5.7 2014	-12.6 2015M08	8.4 2014	-0.2 2015M09	0.7 2014
Μάλτα	9.3 2015M08	-5.4 2014	4.3 2015M09	-0.2 2014	1.6 2015M09	0.8 2014
Ολλανδία	-8.9 2015M08	-3.0 2014	1.3 2015M08	1.0 2014	0.3 2015M09	0.3 2014
Πορτογαλία	1.3 2015M08	1.8 2014	0.6 2015M08	1.2 2014	0.9 2015M09	-0.2 2014
Σλοβακία	-0.4 2015M08	3.7 2014	1.3 2015M08	3.8 2014	-0.5 2015M09	-0.1 2014
Σλοβενία	5.2 2015M08	1.7 2014	0.2 2015M08	-0.3 2014	-1.0 2015M09	0.4 2014
Φινλανδία	-2.3 2015M08	-2.1 2014	0.2 2015M09	-1.2 2014	-0.7 2015M09	1.2 2014

Πηγή: ΕΛΣΤΑΤ, Eurostat, EKT, ΟΟΣΑ, επίσημες ιστοσελίδες χωρών.

(1) Εποχικά διορθωμένα στοιχεία.

(2) % του ΑΕΠ.

(3) Μη εποχικά διορθωμένα στοιχεία.

(4) Διορθωμένα στοιχεία με βάση τον τυπικό μήνα.

(5) Δεν περιλαμβάνεται ο τομέας παροχής νερού.

(6) Αφορά πληθυσμό ηλικίας 15 έως 74 ετών.

**TABLE 29. SELECTED ECONOMIC INDICATORS OF THE EUROZONE COUNTRIES**

Annual changes (%), unless otherwise indicated

Χώρες	Χρέος Γενικής Κυβέρνησης (2) (3) General Government gross debt		Ισοζύγιο τρεχουσών συναλλαγών (2) Current account balance	Εισαγωγές αγαθών Imports of goods		Εξαγωγές αγαθών Exports of goods	
	Πρόσφατο τρίμηνο Latest quarter	Έτος Year	Έτος Year	Πρόσφατο τρίμηνο Latest quarter	Έτος Year	Πρόσφατο τρίμηνο Latest quarter	Έτος Year
84.9 2015Q1	84.2 2014	0.8 2014	-0.5 2015Q2	-0.7 2014	1.8 2015Q2	1.7 2014	Austria
111.0 2015Q1	106.7 2014	1.8 2014	1.3 2015Q2	0.8 2014	3.9 2015Q2	0.7 2014	Belgium
97.5 2015Q1	95.6 2014	-1.0 2014	2.2 2015Q2	-0.6 2014	7.8 2015Q2	0.3 2014	France
74.4 2015Q1	74.9 2014	7.6 2014	4.1 2015Q2	2.0 2014	8.7 2015Q2	3.8 2014	Germany
168.8 2015Q1	130.0 2014	0.9 2014	-5.0 2015Q2	2.6 2014	-1.7 2015Q2	-1.2 2014	Greece
10.5 2015Q1	10.4 2014	-0.1 2014	-4.2 2015Q2	-1.0 2014	-0.7 2015Q2	-1.7 2014	Estonia
109.7 2014Q4	107.5 2014	6.2 2014	12.4 2015Q2	8.7 2014	21.8 2015Q2	3.0 2014	Ireland
98.0 2015Q1	99.3 2014	0.8 2014	5.8 2015Q2	5.2 2014	5.2 2015Q2	2.2 2014	Spain
135.1 2015Q1	132.3 2014	1.9 2014	7.2 2015Q2	-1.6 2014	6.7 2015Q2	2.0 2014	Italy
106.8 2015Q1	108.2 2014	-5.1 2014	7.7 2015Q2	6.8 2014	7.4 2015Q2	-10.6 2014	Cyprus
35.0 2015Q1	40.6 2014	-3.1 2014	0.4 2015Q2	-1.1 2014	1.3 2015Q2	0.6 2014	Latvia
38.1 2015Q1	40.7 2014	0.1 2014	4.1 2015Q2	-1.2 2014	-3.2 2015Q2	-0.8 2014	Lithuania
21.6 2015Q1	23.0 2014	4.9 2013	9.8 2015Q2	-0.8 2014	13.3 2015Q2	4.0 2013	Luxembourg
70.3 2015Q1	68.3 2014	2.7 2014	32.8 2015Q2	11.0 2014	23.6 2015Q2	-19.5 2014	Malta
68.9 2015Q1	68.2 2014	10.3 2014	4.1 2015Q2	-0.1 2014	2.9 2015Q2	0.1 2014	Netherlands
129.6 2015Q1	130.2 2014	0.6 2014	9.7 2015Q2	3.2 2014	7.3 2015Q2	1.9 2014	Portugal
54.0 2015Q1	53.5 2014	0.1 2014	5.9 2015Q2	0.5 2014	3.6 2015Q2	0.9 2014	Slovakia
81.9 2015Q1	80.8 2014	5.8 2014	4.7 2015Q2	1.7 2014	7.0 2015Q2	5.7 2014	Slovenia
60.3 2015Q1	59.3 2014	-1.8 2014	-12.9 2015Q2	-1.1 2014	-3.6 2015Q2	-0.1 2014	Finland

**TABLE 29. SELECTED ECONOMIC INDICATORS OF THE EUROZONE COUNTRIES (continued)**

Annual changes (%), unless otherwise indicated

Χώρες	Ποσοστό ανεργίας (6) Unemployment rate		Καταθέσεις Deposit liabilities		Δάνεια στον ιδιωτικό τομέα Loans to private sector	
	Πρόσφατο τρίμηνο Latest quarter	Έτος Year	Πρόσφατο τρίμηνο Latest quarter	Έτος Year	Πρόσφατο τρίμηνο Latest quarter	Έτος Year
5.8 2015Q2	5.6 2014	2.5 2015Q3	2.6 2014	-0.2 2015Q3	0.5 2014	Austria
8.4 2015Q2	8.5 2014	2.6 2015Q3	3.7 2014	8.3 2015Q3	9.1 2014	Belgium
10.0 2015Q2	10.3 2014	6.6 2015Q3	1.3 2014	2.8 2015Q3	0.5 2014	France
4.7 2015Q2	5.0 2014	3.1 2015Q3	2.1 2014	2.0 2015Q3	1.3 2014	Germany
24.6 2015Q2	26.5 2014	-26.7 2015Q3	-2.3 2014	-3.7 2015Q3	-3.1 2014	Greece
6.5 2015Q2	7.4 2014	9.9 2015Q3	8.7 2014	8.9 2015Q3	4.5 2014	Estonia
9.8 2015Q2	11.3 2014	-0.3 2015Q3	-5.0 2014	-10.8 2015Q3	-10.0 2014	Ireland
22.4 2015Q2	24.5 2014	-2.0 2015Q3	-1.5 2014	-2.1 2015Q3	-4.9 2014	Spain
12.1 2015Q2	12.7 2014	4.6 2015Q3	1.8 2014	0.2 2015Q3	-0.8 2014	Italy
14.7 2015Q2	16.1 2014	2.0 2015Q3	-4.0 2014	-2.8 2015Q3	-4.2 2014	Cyprus
9.8 2015Q2	10.8 2014	7.8 2015Q3	0.5 2014	-1.8 2015Q3	-4.5 2014	Latvia
9.4 2015Q2	10.7 2014	11.4 2015Q3	14.1 2014	4.4 2015Q3	-0.3 2014	Lithuania
5.4 2015Q2	5.9 2014	4.2 2015Q3	7.5 2014	5.6 2015Q3	3.2 2014	Luxembourg
5.4 2015Q2	5.9 2014	16.7 2015Q3	35.9 2014	6.8 2015Q3	15.3 2014	Malta
6.9 2015Q2	7.4 2014	1.0 2015Q3	2.7 2014	-0.5 2015Q3	1.1 2014	Netherlands
12.1 2015Q2	14.1 2014	1.4 2015Q3	0.2 2014	-2.8 2015Q3	-5.2 2014	Portugal
11.2 2015Q2	13.2 2014	8.7 2015Q3	2.1 2014	8.6 2015Q3	7.4 2014	Slovakia
9.2 2015Q2	9.7 2014	2.2 2015Q3	6.2 2014	-8.3 2015Q3	-9.1 2014	Slovenia
10.7 2015Q2	8.7 2014	5.8 2015Q3	2.4 2014	-0.5 2015Q3	3.8 2014	Finland

Source: ELSTAT, Eurostat, ECB, OECD, national official websites.

(1) Seasonally adjusted data.

(2) % of GDP.

(3) Non-seasonally adjusted data.

(4) Data adjusted on the basis of a typical month.

(5) Excluding the water supply sector.

(6) It refers to population aged 15 - 74 years.



**Πίνακας 30. ΕΠΙΛΕΓΜΕΝΟΙ ΟΙΚΟΝΟΜΙΚΟΙ ΔΕΙΚΤΕΣ ΤΩΝ ΚΥΡΙΟΤΕΡΩΝ ΧΩΡΩΝ - ΕΙΣΑΓΩΓΕΩΝ ΕΛΛΗΝΙΚΩΝ ΠΡΟΪΟΝΤΩΝ**

Ετήσιες μεταβολές (%), εκτός άλλης αναφοράς

Χώρες <sup>(1)</sup>	ΑΕΠ σε σταθερές τιμές (2) Real GDP growth rate		Ισοζύγιο Γενικής Κυβέρνησης (3) General Government overall balance	Συνολικές δαπάνες Γενικής Κυβέρνησης (4) General Government total expenditures		Συνολικά έσοδα Γενικής Κυβέρνησης (4) General Government total revenue	
	Πρόσφατο τρίμηνο Latest quarter	Έτος Year	Έτος Year	Πρόσφατο τρίμηνο Latest quarter	Έτος Year	Πρόσφατο τρίμηνο Latest quarter	Έτος Year
	Γερμανία	1.6 2015Q2	1.6 2014	0.3 2014	2.6 2015Q1	2.8 2014	3.3 2015Q1
Ιταλία	0.7 2015Q2	-0.4 2014	-3.0 2014	-0.7 2015Q1	0.8 2014	0.3 2015Q1	0.7 2014
Κύπρος	0.8 2015Q2	-2.3 2014	-8.9 2014	-50.1 2015Q1	14.6 2014	-3.1 2015Q1	6.7 2014
Τουρκία	3.8 2015Q2	2.9 2014	-1.5 2014	10.8 2014Q4	12.3 2014	13.0 2014Q4	7.8 2014
Βουλγαρία	2.2 2015Q2	1.7 2014	-5.8 2014	2.6 2015Q1	14.0 2014	18.7 2015Q1	0.4 2014
Ηνωμένο Βασίλειο	2.6 2015Q2	3.0 2014	-5.7 2014	11.5 2015Q1	7.9 2014	17.4 2015Q1	7.5 2014
ΗΠΑ	2.7 2015Q2	2.4 2014	-8.3 2014	1.4 2014Q3	0.2 2013	1.5 2014Q3	10.7 2013
Γαλλία	1.0 2015Q2	0.4 2014	-3.9 2014	0.7 2015Q1	1.6 2014	1.0 2015Q1	2.0 2014
Ρουμανία	3.7 2015Q2	2.8 2014	-1.4 2014	-0.7 2015Q1	3.1 2014	7.4 2015Q1	5.5 2014

**Πίνακας 30. ΕΠΙΛΕΓΜΕΝΟΙ ΟΙΚΟΝΟΜΙΚΟΙ ΔΕΙΚΤΕΣ ΤΩΝ ΚΥΡΙΟΤΕΡΩΝ ΧΩΡΩΝ - ΕΙΣΑΓΩΓΕΩΝ**

ΕΛΛΗΝΙΚΩΝ ΠΡΟΪΟΝΤΩΝ (συνέχεια)

Ετήσιες μεταβολές (%), εκτός άλλης αναφοράς

Χώρες <sup>(1)</sup>	Δείκτης Βιομηχανικής Παραγωγής (όγκος) (4) (5) (6) Industrial Production Index (volume)		Όγκος Λιανικών Πωλήσεων (4) (5) Retail Trade Volume		Εναρμονισμένος Δείκτης Τιμών Καταναλωτή HICP	
	Πρόσφατος μήνας Latest month	Έτος Year	Πρόσφατος μήνας Latest month	Έτος Year	Πρόσφατος μήνας Latest month	Έτος Year
	Γερμανία	2.9 2015M08	1.3 2014	2.1 2015M08	1.6 2014	-0.2 2015M09
Ιταλία	1.0 2015M08	-0.5 2014	3.5 2015M08	0.4 2014	0.2 2015M09	0.2 2014
Κύπρος	2.9 2015M08	-0.9 2014	5.3 2015M07	1.7 2014	-1.9 2015M09	-0.3 2014
Τουρκία	7.2 2015M08	3.5 2014	3.6 2015M08	3.9 2014	7.1 2015M08	8.9 2014
Βουλγαρία	4.3 2015M08	1.7 2014	-1.9 2015M08	4.5 2014	-0.9 2015M09	-1.6 2014
Ηνωμένο Βασίλειο	2.5 2015M08	1.3 2014	6.3 2015M09	4.2 2014	-0.1 2015M09	1.5 2014
ΗΠΑ	<sup>(2)</sup> 0.4 2015M09	3.7 2014	<sup>(2)</sup> 1.1 2015M08	2.0 2014	-0.7 2015M08	1.3 2014
Γαλλία	1.7 2015M08	-1.3 2014	3.7 2015M08	1.3 2014	0.1 2015M09	0.6 2014
Ρουμανία	3.5 2015M08	6.3 2014	8.5 2015M08	6.4 2014	-1.5 2015M09	1.4 2014

Πηγή: ΕΛΣΤΑΤ, Eurostat, EKT, ΟΟΣΑ, ΔΝΤ, επίσημες ιστοσελίδες χωρών.

(1) Οι χώρες εμφανίζονται σε φθίνουσα σειρά, με βάση τις εξαγωγές της Ελλάδας το έτος 2010.

(2) Εποχικά διορθωμένα στοιχεία.

(3) % του ΑΕΠ.

(4) Μη εποχικά διορθωμένα στοιχεία.

(5) Διορθωμένα στοιχεία με βάση τον τυπικό μήνα.

(6) Δεν περιλαμβάνεται ο τομέας παροχής νερού.

(7) Αφορά πληθυσμό ηλικίας 15 έως 74 ετών.

(8) Αφορά πληθυσμό ηλικίας 16 ετών και άνω.

(9) Καταθέσεις ιδιωτικού τομέα (μόνιμοι κάτοικοι) και μη Κεντρικής Κυβέρνησης σε Τράπεζες (Deposit Money Banks).

(10) Δάνεια του ιδιωτικού τομέα από Τράπεζες (Deposit Money Banks).

(11) Καταθέσεις κατοίκων, πλην NXI και Κεντρικής Κυβέρνησης.

(12) Δάνεια κατοίκων, πλην NXI και Κεντρικής Κυβέρνησης.

(13) Καταθέσεις σε M2 (εκτίμηση αντίστοιχου νομισματικού μεγέθους της ζώνης του ευρώ για το Ηνωμένο Βασίλειο).

(14) Δάνεια του ιδιωτικού τομέα από NXI.

(15) Καταθέσεις (πλην ενδοτραπεζικών) σε Εμπορικές Τράπεζες στις ΗΠΑ.

(16) Δάνεια και εκμισθώσεις ως τραπεζική χρηματοδότηση (πλην ενδοτραπεζικής) των Εμπορικών Τραπεζών στις ΗΠΑ.

(17) Καταθέσεις σε M2.

(18) Δάνεια του ιδιωτικού τομέα από άλλα NXI.

**TABLE 30. SELECTED ECONOMIC INDICATORS OF THE MAIN IMPORTERS OF GREEK PRODUCTS**

Annual changes (%), unless otherwise indicated

Χώρες <sup>(1)</sup>	Χρέος Γενικής Κυβέρνησης (3) (4) General Government gross debt		Ισοζύγιο τρεχουσών συναλλαγών (3) Current account balance	Εισαγωγές αγαθών Imports of goods		Εξαγωγές αγαθών Exports of goods	
	Πρόσφατο τρίμηνο Latest quarter	Έτος Year	Έτος Year	Πρόσφατο τρίμηνο Latest quarter	Έτος Year	Πρόσφατο τρίμηνο Latest quarter	Έτος Year
	74.4 2015Q1	74.9 2014	7.6 2014	4.1 2015Q2	2.0 2014	8.7 2015Q2	3.8 2014
135.1 2015Q1	132.3 2014	1.9 2014	7.2 2015Q2	-1.6 2014	6.7 2015Q2	2.0 2014	Italy
106.8 2015Q1	108.2 2014	-5.1 2014	7.7 2015Q2	6.8 2014	7.4 2015Q2	-10.6 2014	Cyprus
33.7 2014Q3	33.5 2014	-7.9 2013	11.0 2015Q2	-4.2 2014	22.8 2015Q2	6.3 2014	Turkey
29.6 2015Q1	27.0 2014	0.9 2014	4.3 2015Q2	1.4 2014	9.4 2015Q2	-1.0 2014	Bulgaria
88.5 2015Q1	88.2 2014	-1.7 2014	11.0 2015Q2	4.6 2014	17.1 2015Q2	-6.6 2014	United Kingdom
<sup>(3)</sup> 122.2 2014Q3	104.8 2014	-2.3 2013	-4.6 2015Q2	3.5 2014	-5.8 2015Q2	2.7 2014	United States
97.5 2015Q1	95.6 2014	-1.0 2014	2.2 2015Q2	-0.6 2014	7.8 2015Q2	0.3 2014	France
38.4 2015Q1	39.9 2014	-4.6 2014	7.2 2015Q2	5.9 2014	6.7 2015Q2	5.9 2014	Romania

**TABLE 30. SELECTED ECONOMIC INDICATORS OF THE MAIN IMPORTERS**

OF GREEK PRODUCTS (continued)

Annual changes (%), unless otherwise indicated

Χώρες <sup>(1)</sup>	Ποσοστό ανεργίας (7) Unemployment rate		Καταθέσεις Deposit liabilities		Δάνεια στον ιδιωτικό τομέα Loans to private sector	
	Πρόσφατο τρίμηνο Latest quarter	Έτος Year	Πρόσφατο τρίμηνο Latest quarter	Έτος Year	Πρόσφατο τρίμηνο Latest quarter	Έτος Year
	4.7 2015Q2	5.0 2014	3.1 2015Q3	2.1 2014	2.0 2015Q3	1.3 2015Q3
12.1 2015Q2	12.7 2014	4.6 2015Q3	1.8 2014	0.2 2015Q3	-0.8 2015Q3	Italy
14.7 2015Q2	16.1 2014	2.0 2015Q3	-4.0 2014	-2.8 2015Q3	-4.2 2015Q3	Cyprus
9.3 2015Q2	9.9 2014	<sup>(9)</sup> 18.9 2015Q2	<sup>(9)</sup> 12.1 2014	<sup>(10)</sup> 25.1 2015Q2	<sup>(10)</sup> 19.3 2015Q2	Turkey
9.9 2015Q2	11.4 2014	<sup>(11)</sup> 3.5 2015Q2	<sup>(11)</sup> 1.4 2014	<sup>(12)</sup> 10.2 2015Q2	<sup>(12)</sup> 8.2 2015Q2	Bulgaria
5.5 2015Q2	6.1 2014	<sup>(13)</sup> 0.8 2015Q2	<sup>(13)</sup> -0.3 2014	<sup>(14)</sup> 0.8 2015Q2	<sup>(14)</sup> 4.7 2015Q2	United Kingdom
<sup>(8)</sup> 5.2 2015Q3	<sup>(8)</sup> 6.2 2014	<sup>(15)</sup> 5.1 2015Q3	<sup>(15)</sup> 6.7 2014	<sup>(16)</sup> 8.0 2015Q3	<sup>(16)</sup> 7.3 2015Q3	United States
10.0 2015Q2	10.3 2014	6.6 2015Q3	1.3 2014	2.8 2015Q3	0.5 2015Q3	France
6.7 2015Q2	6.8 2014	<sup>(17)</sup> 7.3 2015Q2	<sup>(17)</sup> 6.6 2014	<sup>(18)</sup> -0.1 2015Q2	<sup>(18)</sup> -3.1 2015Q2	Romania

Source: ELSTAT, Eurostat, ECB, OECD, IMF, national official websites.

(1) The countries are ranked in descending order, according to the exports of Greece for the year 2010.

(2) Seasonally adjusted data.

(3) % of GDP.

(4) Non-seasonally adjusted data.

(5) Data adjusted on the basis of a typical month.

(6) Excluding the water supply sector.

(7) It refers to population aged 15 - 74 years.

(8) It refers to population aged 16 years and over.

(9) Deposits of resident private sector and non-Central Government in Deposit Money Banks.

(10) Loans of Deposit Money Banks to private sector.

(11) Deposits of residents, excluding MFIs and Central Government.

(12) Loans to residents, excluding MFIs and Central Government.

(13) Deposits in M2 (EMU aggregate).

(14) Loans of MFIs to private sector.

(15) Deposits (excluding interbank) in Commercial Banks in the USA.

(16) Loans and leases in bank credit (excluding interbank) by Commercial Banks in the USA.

(17) Deposits in M2.

(18) Loans by other MFIs to private sector.

